

Ersatzteilliste

Frontrahmen-Sätank FRS 03



CE

MH345
DB2002 (D)
Printed in Germany
27.09.08





Notizen:



Nr.	Bezeichnung	Seite
1	Anbauteile am Rahmen FRS 03 (1/2)	2
2	Anbauteile am Rahmen FRS 03 (2/2)	4
3	Abdeckschwenkplane, Siebroste FRS 103/203	6
4	Behälteraufsatz FRS 03	8
5	Füllstandsmelder	10
6	Gebläse-Einzelteile	12
7	Gebläse-Hydraulikantrieb	14
8	Förderrohre, Verbindungsteile FRS 03	16
9	Dosiereinheit- Öffnungsbügel, Einzug	18
10	Dosiereinheit- Gehäuse, Rührwelle	20
11	Dosiereinheit- Säwelle	22
12	Dosiereinheit- Feinsäeinheit, Grobsäeinheit	24
13	Dosiereinheit- Zwischenring, Injektor	26
14	Dosiereinheit- Injektor	28
15	Spornradantrieb, FRS 03 (1/2)	30
16	Spornradantrieb, FRS 03 (2/2)	32
17	Vario-Getriebe FRS 03	34
18	Zusatzantrieb, elektr.- FRS 103	36
19	Zusatzantrieb, elektr.- FRS 203	38
20	Antrieb, elektrisch FRS/FPS 103 - Antriebsteile	40
21	Antrieb, elektrisch FRS/FPS 203 - Antriebsteile	42
22	Antrieb, elektrisch FRS/FPS 103/203 - Impulsgeberrad (1)	44
22a	Antrieb, elektrisch FRS/FPS 103/203 - Impulsgeberrad (2)	46
23	Saatmengenverstellung Vario, elektr.	48
24	Beleuchtung	50
25	AMADOS III-S	52
25a	AMATRON+, Spornradantrieb	54
25b	AMATRON+, elektr. Antrieb	56
26	Schlauchpaket-zum Fronttank	58
27	Schlauchpaket-zur Säschiene	60



1 Anbauteile am Rahmen FRS 03 Seite (1/2) 2

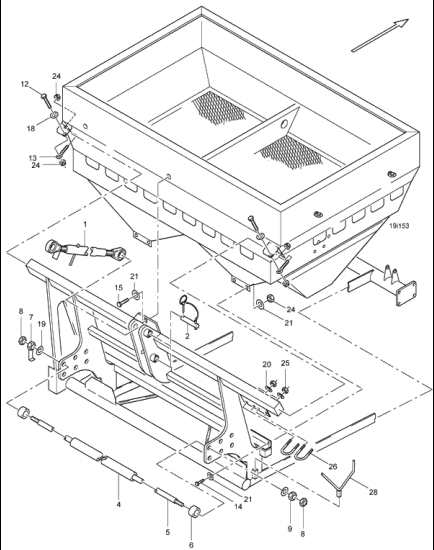

2 Anbauteile am Rahmen FRS 03 Seite (2/2) 4

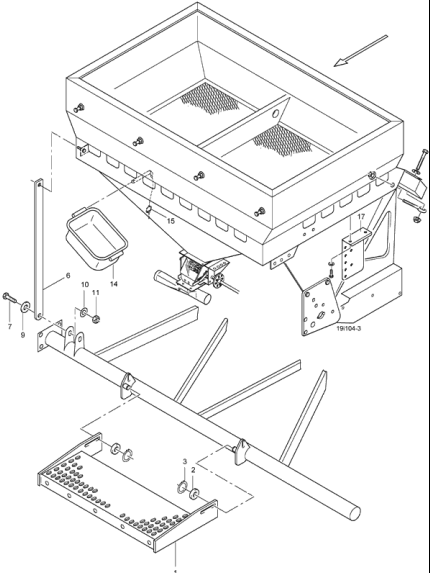

3 Abdeckschwenkplane, Siebroste FRS 103/203 Seite 6

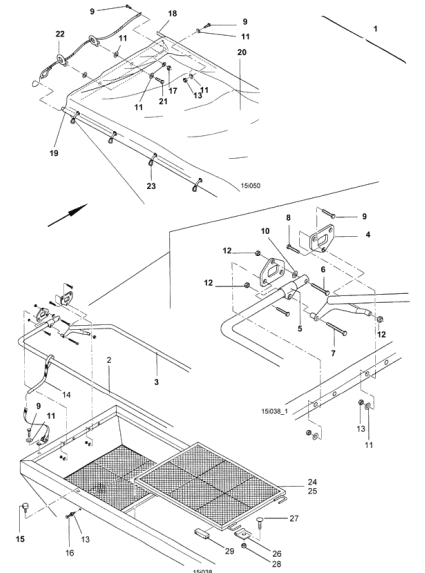

4 Behälteraufsatz FRS 03 Seite 8

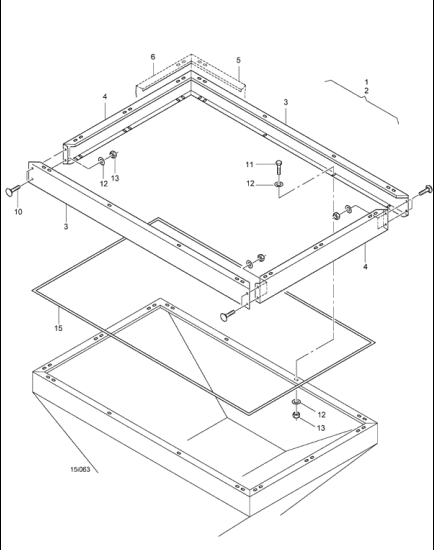

5 Füllstandsmelder Seite 10

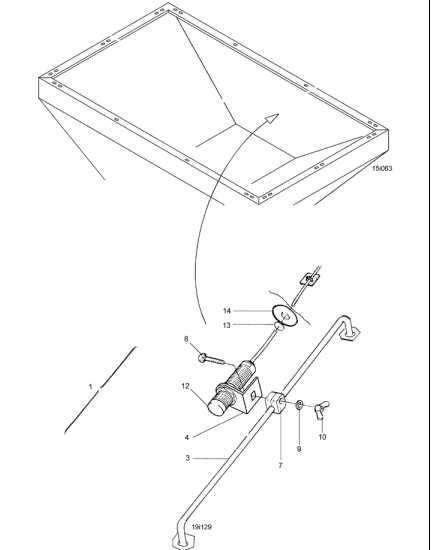

6 Gebläse-Einzelteile Seite 12

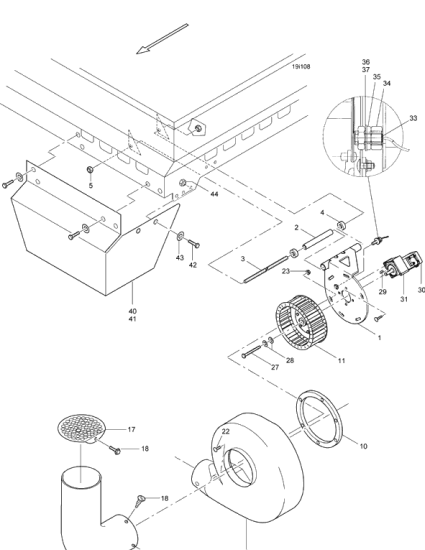

7 Gebläse-Hydraulikantrieb Seite 14

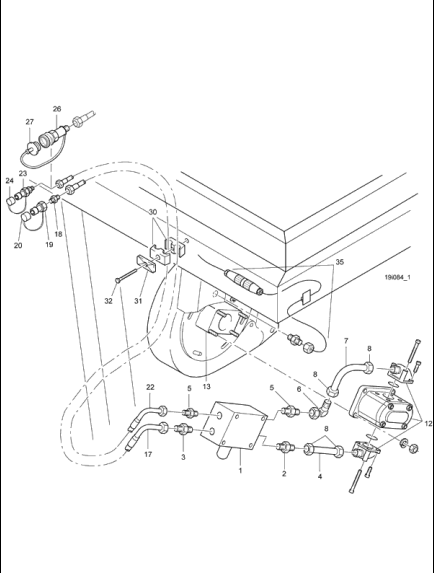

8 Förderrohre, Verbindungsteile FRS 03 Seite 16

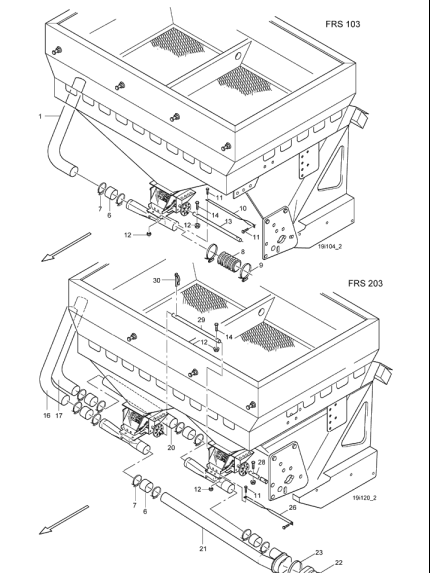

9 Dosiereinheit- Öffnungsbügel, Einzugs Seite 18

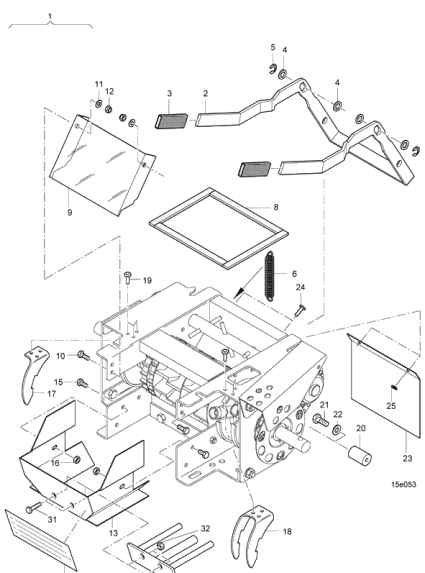

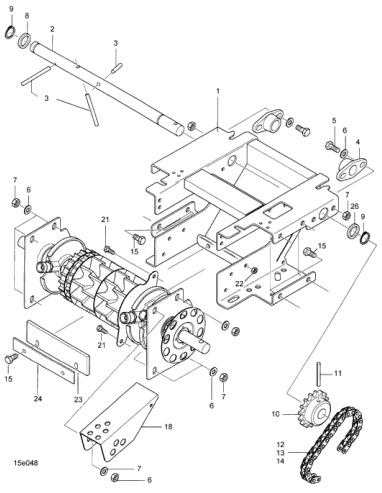
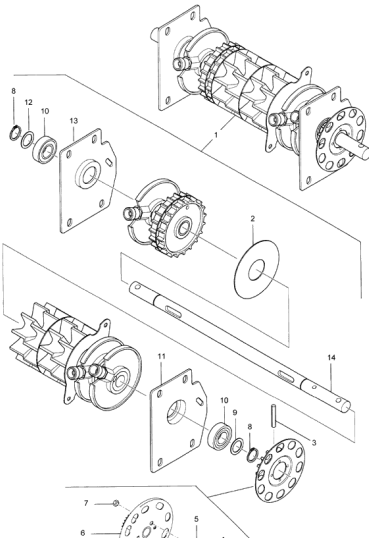
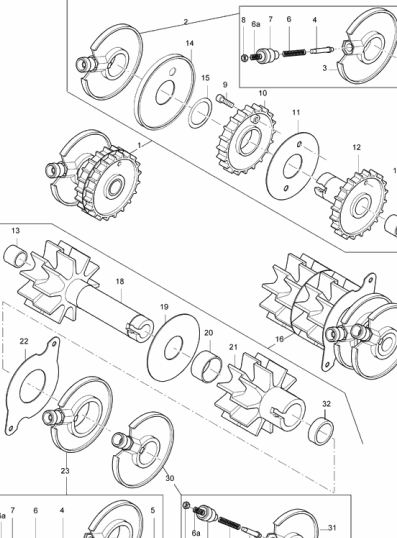
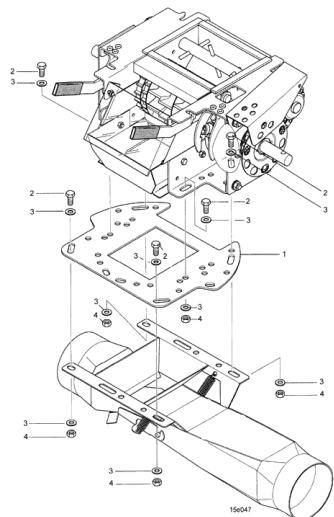
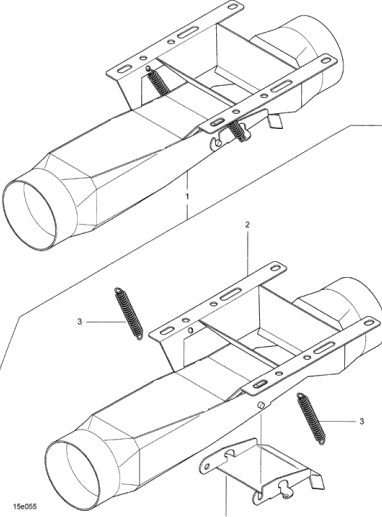
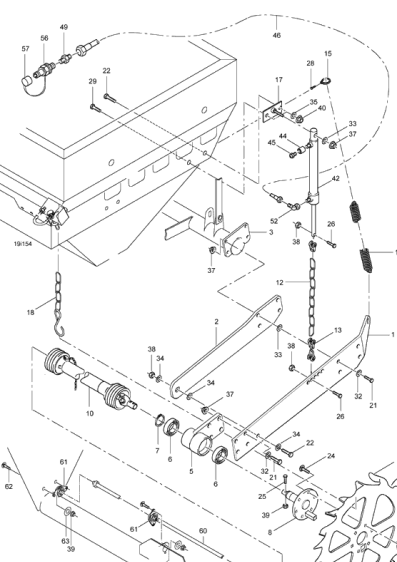
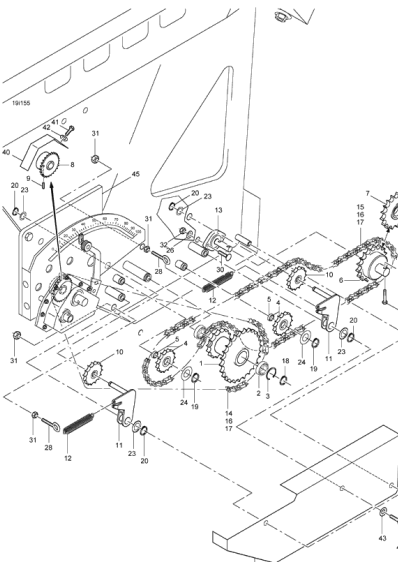
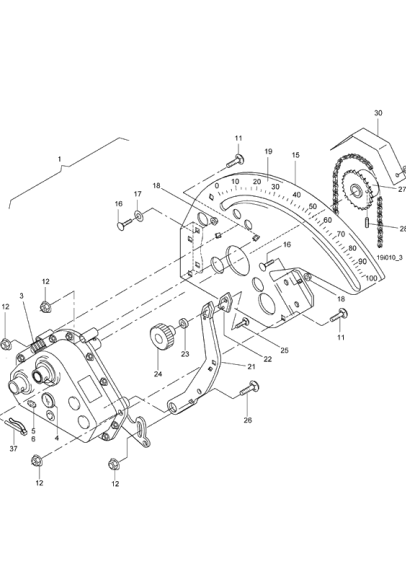
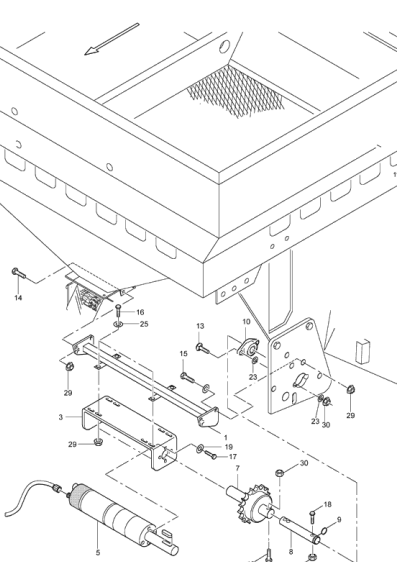
<p>10 Dosiereinheit- Gehäuse, Rührwelle Seite 20</p> 	<p>11 Dosiereinheit- Säwelle Seite 22</p> 	<p>12 Dosiereinheit- Feinsäeinheit, Grobsäeinheit Seite 24</p> 
<p>13 Dosiereinheit- Zwischenring, Injektor Seite 26</p> 	<p>14 Dosiereinheit- Injektor Seite 28</p> 	<p>15 Spornradantrieb, FRS 03 (1/2) Seite 30</p> 
<p>16 Spornradantrieb, FRS 03 (2/2) Seite 32</p> 	<p>17 Vario-Getriebe FRS 03 Seite 34</p> 	<p>18 Zusatzantrieb, elektr. - FRS 103 Seite 36</p> 



19 Zusatzantrieb, elektr. - FRS 203 Seite 38

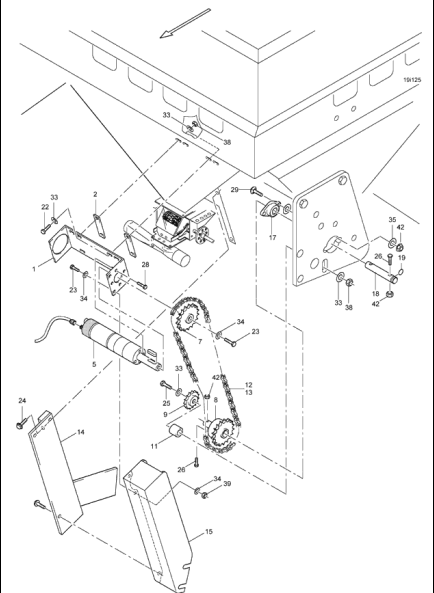

22 Antrieb, elektrisch FRS/FPS 103/203 - Impulsgeber (1) Seite 44

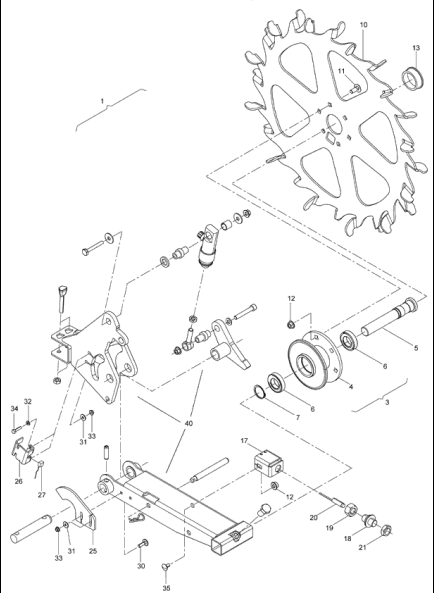

24 Beleuchtung Seite 50

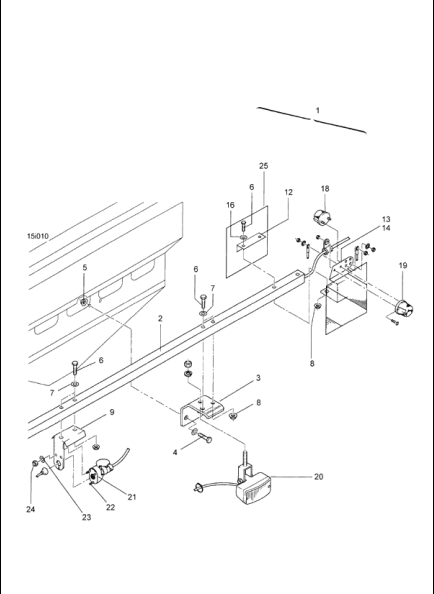

20 Antrieb, elektrisch FRS/FPS 103 - Antriebsteile Seite 40

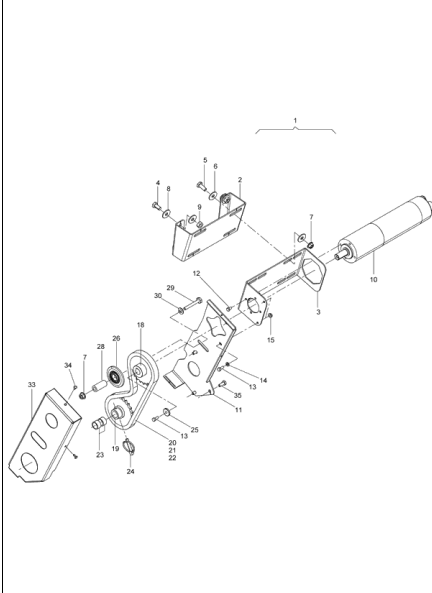

22a Antrieb, elektrisch FRS/FPS 103/203 - Impulsgeber (2) Seite 46

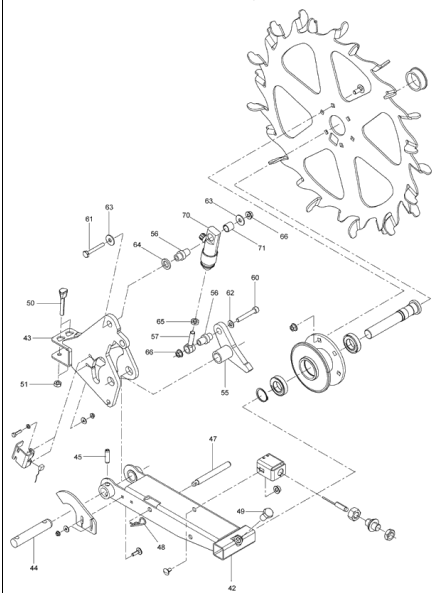

25 AMADOS III-S Seite 52

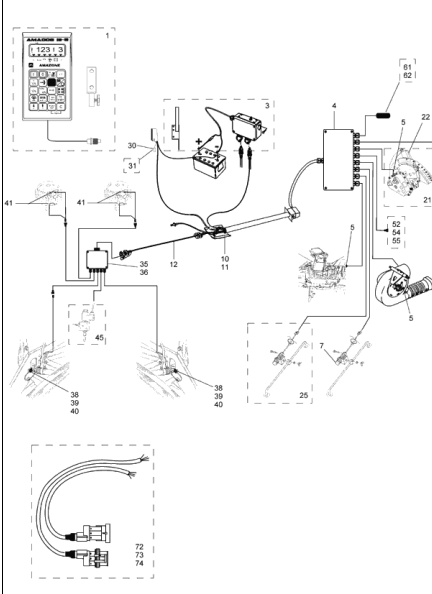

21 Antrieb, elektrisch FRS/FPS 203 - Antriebsteile Seite 42

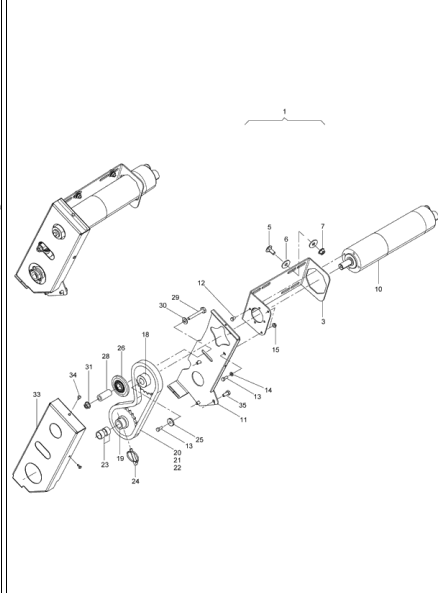

23 Saatmengenverstellung Vario, elektr. Seite 48

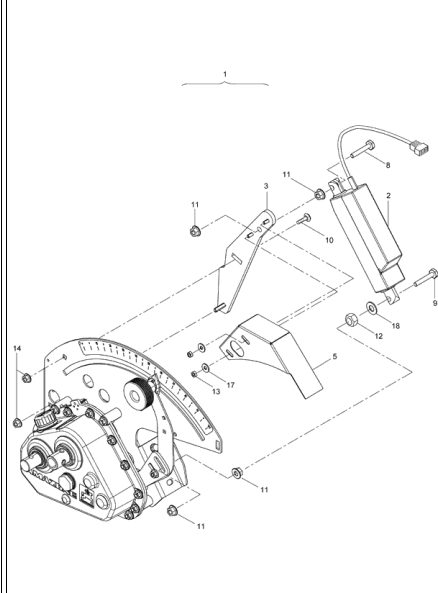

25a AMATRON+, Spornradantrieb Seite 54

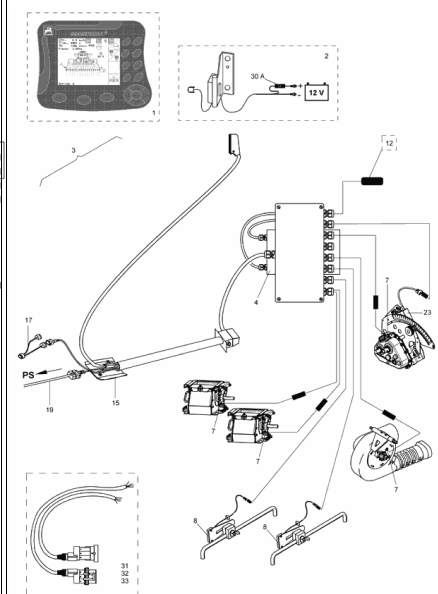

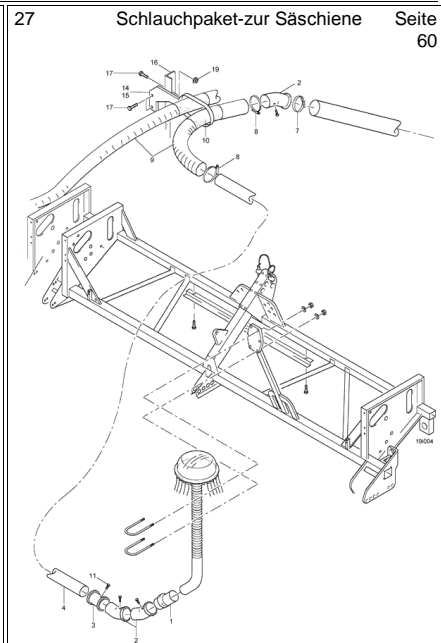
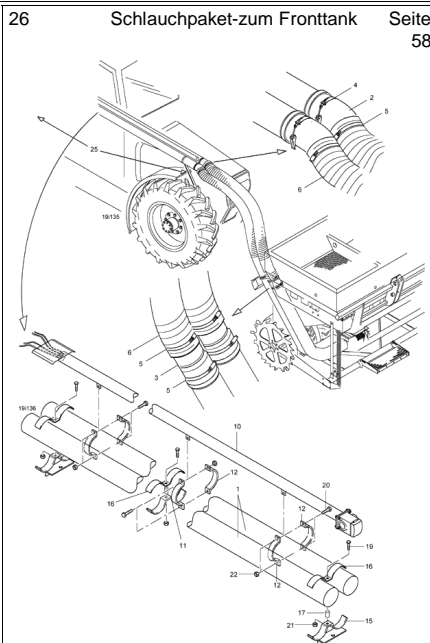
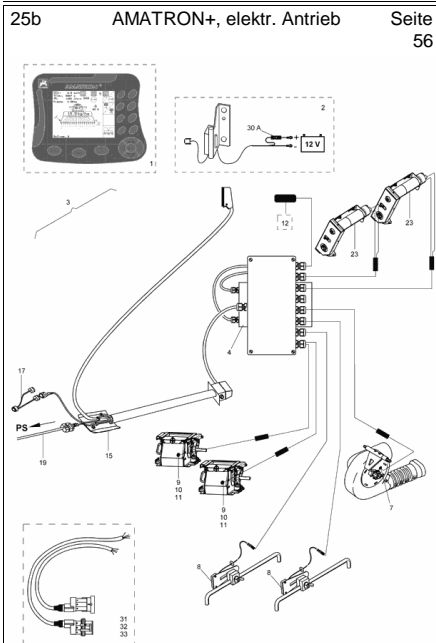



Nr.	Bezeichnung	Seite	Nr.	Bezeichnung	Seite
0000100	#	52	915603	ARRETIERUNG LI. BL 59382 3X 59X	18
915478	#FOLIE "ACHTUNG! NORMALER- N	18	912047	AUFLAGE KUNST. PUR 98-SH. NAT	6
911041	#HYD-ZYL D- 30-20-220- 350 (02)	30	955534	AUFSATZSEITENWAN.P2000 (02) B	8
915643	#KLAPPE BL 10259 2X138X157 .43	28	955537	AUFSATZSEITENWAN.P2300 (02) B	8
921728	#Näherungsschalter mit 1,1 m Kabel	52	955535	AUFSATZVORDERWAN.P2000 (02)	8
NE079	#SENSOR INDUKTIV 4M OHNE ST.	10	955538	AUFSATZVORDERWAN.P2300 (02)	8
NE069	#SENSOR INDUKTIV 6M OHNE ST.	12	DA027	AUG-SHR 444LB 6X 45 4.6 A2G	32
NE201	#SENSOR REEDKONTAKT 7M OHN	52	DA437	AUG-SHR 444LB 12X120 4.6 A2G	2
GC164	#VS ISO 8434-1-SDSC-L18XM26X1,	14	DF242	AUSGL-SHB 8,5X40X3 ST A2G DIN	12
DE023	6KT-MU 4032 M 5 8 A2G	50	DF214	AUSGL-SHB 31X50X2,5 ST A2G DIN	2
DE026	6KT-MU 4032 M 6 A4-70	18,20	954591	AUSLEGER	46
DE029	6KT-MU 4032 M 8 8 A2G	22,58	957791	BEFESTIGUNG E-MOTOR	36
DE030	6KT-MU 4032 M 8 A4-70	20,26,6,8	955533	Behälteraufsatz P 2000	8
DE032	6KT-MU 4032 M10 8 A2G	46	953850	BELEUCHTUNGSHALTER LI.(02 TEI	50
DE041	6KT-MU 4032 M12 A4-70	30,48	953851	BELEUCHTUNGSHALTER RE(02) T	50
DE050	6KT-MU 4032 M20 8 A2G	12,44	953237	BELEUCHTUNGSSATZ FPS	50,52,54,56
DE004	6KT-MU 439-2 M12 04 A2G	46	NA038	BLINK-POSITIONSLEUCHTE	50
DE194	6KT-MU 439-2 M20 04 A2G	44	DH091	BLI-NT 15983 4,0X10,0 A2/A2	18
DE073	6KT-MU 439-2 M24X1,5 04 A2G	2	DH063	BLI-NT 15983 4,8X10,0 A2/A2	18
DE107	6KT-MU 8673 M24X1,5 8 A2G	2	DD042	BL-SHR 7049 4,8X13 C-H ST A2G	40,42
DB024	6KT-SHR 4014 8X 60 8.8 A2G	14,50	DD182	BOHR-SHR 15480 4,8X16 FLZNL-48	12,38,60
DB037	6KT-SHR 4014 10X 50 8.8 A2G	58	952704	BOLZEN KAT.II (FE//ZN12//C) RD 10	46
DB154	6KT-SHR 4014 10X 50 A2-70	6,48	958025	Bordcomputer AMADOS III-S	52
DB139	6KT-SHR 4014 10X 60 A2-70	6	955637	BUEGELAUFLAGE KUNST. PA6 OR	6
DB043	6KT-SHR 4014 10X 65 8.8 A2G	40,42,46	955505	BUEGELFUEHRUNG KUNST. PA6+3	6
DB178	6KT-SHR 4014 10X 65 A2-70	48	914879	DECKELSCHARNIER KUNST. PA6 O	6
DB256	6KT-SHR 4014 10X 75 A2-70	38	FH001	DICHT-BAND 4X12 TESAMOLL 702	18,8
DB081	6KT-SHR 4014 12X120 8.8 A2G	2	FF011	DICHT-RING 22X26X2 IT	34
DC012	6KT-SHR 4017 6X 12 8.8 A2G	40,42	916590	DICHTSCHEIBE RD KUNST. 83,5X 5	24
DC013	6KT-SHR 4017 6X 12 A2-70	18,20,36,38	957235	DISTANZRING 8 GEBLAESE (FE//Z	12
DC015	6KT-SHR 4017 6X 16 8.8 A2G	40,42	915606	DISTANZRING RD KUNST. 28X 4	20
DC016	6KT-SHR 4017 6X 16 A2-70	18	915605	DISTANZRING RD KUNST. 28X 15,5	20
DC019	6KT-SHR 4017 6X 20 A2-70	38	952969	DISTANZROHR (02) RO 2448 51X10	2
DC021	6KT-SHR 4017 6X 25 8.8 A2G	44	958424	DOPPELKETTENRAD FR	32
DC027	6KT-SHR 4017 8X 16 8.8 A2G	6,32,34	955978	DOPPELSCHELLE (02)	58
DC028	6KT-SHR 4017 8X 16 A2-70	20	953252	DOPPELSTECKER F.KABELROH.	52,54,56
DC031	6KT-SHR 4017 8X 20 A2-70	30,18,20,26,6	918113	DOSIERAGGREGAT II (MB)	18
DC038	6KT-SHR 4017 8X 30 8.8 A2G	12	915610	DOSIERGEHAEUSE (SB)	20
DC151	6KT-SHR 4017 8X 30 A2-70	6	912114	DOSIERLIPPE 6X 43X155 PUR NATU	20
DC043	6KT-SHR 4017 8X 40 A2-70	38,16	KE103	DP 3015 ZDP-3-W1 AWN080101	14
DC047	6KT-SHR 4017 8X 50 8.8 A2G	58	958292	DR 20X4X24,5 DISTANZBUCHSE (F	58
DC048	6KT-SHR 4017 8X 55 A2-70	32	951318	DREHZAHLMESSER AMADOS	14
DC201	6KT-SHR 4017 8X 60 A2-70	30	HB066	DRUCKFED 1,25X 9,25X17 1.4310	24
DC061	6KT-SHR 4017 10X 20 A2-70	40	HB074	DRUCKFED 1,6X 9,6X 12 1.4310	24
DC063	6KT-SHR 4017 10X 25 8.8 A2G	40	3976300	EINSTELLGELENKBUCHSE SCHALT	46
DC067	6KT-SHR 4017 10X 30 A2-70	38	915608	EINZUGTRICHTER 1.4301 BL 593	18
DC069	6KT-SHR 4017 10X 35 A2-70	30,36	961467	Elektrischer Antrieb FS 103	40
DC072	6KT-SHR 4017 10X 40 A2-70	6	961468	Elektrischer Antrieb FS 203	42
DC090	6KT-SHR 4017 12X 25 8.8 A2G	50	956456	Elektro-hydraulisches Ventil	52
DC093	6KT-SHR 4017 12X 30 8.8 A2G	2	956625	Elektronische Saatmengenverstellung	48,52
DC152	6KT-SHR 4017 12X 30 A2-70	12,30	956968	Elektronische Überwachung	52
DC097	6KT-SHR 4017 12X 40 8.8 A2G	2,60	958324	Elektronischer Füllstandsmelder AMF	52
DC099	6KT-SHR 4017 12X 40 A2-70	30	954830	Elektronischer Verteiler	52
DC217	6KT-SHR 4017 12X 50 A2-70	30	955089	Elektronischer Verteiler	52
DC120	6KT-SHR 4017 16X 30 8.8 A2G	46	EB150	ENTLUEFT.-SHR 3/4ZOLL-A-2	34
DC129	6KT-SHR 4017 16X 50 A2-70	4	953074	ENTLUEFTUNGSSTUTZEN RD 1027	30
955500	ABDECKPLANE P	6	FE022	FALTENBALG V6-217	16
955499	ABDECKSCHWENKPLANE P	6	954920	FEDERBLATT BL 1543 6X110X 639	30
954728	ABSTECKBOLZEN (FE//ZN12//C) R	46	DF132	FED-RG 128A 5 FST A2G NICHT F.	50
958263	Adapter für AMADOS III S zu klappba	52	DG037	FED-STE 1-FACH 3 A2G	46
NI064	AMATRON+ BORDRECHNER BLUE	54,56	ED080	FED-VERSCHL.GLIED 8187 08B-1 E	20,32,38,40,42
958295	ANBAUTEILE SCHLEPPERZ. HECK	58	915620	FEINSAEINHEIT (MB)	24
915618	ANLAUFSCHLEIBE 1.4301 BL 593	24	GC148	FLANSCH BFW 15-L/LK35-OMD-A3C	14
957254	ANSAUGBOGEN AD-PL (02) TEIL: K	12	GC317	FLANSCH BFW 18-L/LK40-OMD-A3C	14
958427	ANTRIEBSKETTENRAD Z=24 (FE//	32	3761200	FLANSCHLAGER KUNST. PA66 NAT	20
958471	ANTRIEBSSCHUTZ FR103 (02) BL 1	32	DE001	FLG-MU 315 M 6 GT A2G	10



Nr.	Bezeichnung	Seite	Nr.	Bezeichnung	Seite
DA061	FL-RD-SHR 603 8X 20 8.8 A2G	42	958130	KABELROHR M.STECKDOSE F.FPS	52
DA062	FL-RD-SHR 603 8X 20 A2-70	6,36,38,48	956445	KABELSATZ KABELROHR-SAEMAS	52
DA066	FL-RD-SHR 603 8X 25 8.8 A2G	12	ID067	KAPSTO-STOPFEN 300 F40 SCHWA	44
DA340	FL-RD-SHR 603 8X 25 A2-70	30,32	953732	KAPSTOSTOPFEN M. LOCH	10
DA367	FL-RD-SHR 603 8X 50 A2-70	34	3884300	KEILSCHRAUBE 10X83/33 8.8 A2G	46
DA083	FL-RD-SHR 603 10X 20 8.8 A2G	44	953775	KETTE 763 4X32 10GL TZN	30
DA413	FL-RD-SHR 603 10X 20 A2-70	36	EE077	KETTE 5685 G8X32 11GL TZN	30
DA086	FL-RD-SHR 603 10X 25 8.8 A2G	44	912367	KETTENRAD 1/2X5/16" Z=16 DI=20 (20
DA351	FL-RD-SHR 603 10X 25 A2-70	34,36	956534	KETTENRAD 1/2X5/16" Z=20 (A2G)	32
DA421	FL-RD-SHR 603 10X 30 A2-70	30	952867	KETTENRAD 1/2X5/16" Z=28 (A2G)	34
DA495	FL-RD-SHR 603 10X 40 A2-70	34	957940	KETTENRAD E MOTOR (FE//ZN12//	38
954797	FOERDERROHR EPS2 (02)	16	962220	KETTENRAD Z=18 GEFEG. (FE//ZN	42
953440	FOERDERROHR HI. (02) RO 2394 1	16	958140	KETTENRAD Z=24 (02) (SB)	40,42
953842	FOERDERROHRBO.FRS2 LI. (02) R	16	962224	KETTENRAD Z=24 GEFEG. (FE//ZN	40
953841	FOERDERROHRBO.FRS2 RE. (02)	16	957943	KETTENSCHUTZ E ZUSATZ (02) BL	38
953843	FOERDERROHRBOG.FRS1 (02) (S	16	958136	KETTENSCHUTZ E-ANTRIEB (02) B	40,42
958439	FREIL.KETTENR.RE.Z=24(11) KPL.	32	956069	KETTENSCHUTZ GETR. (02)	32,34
957938	FREILAUF E-MOTOR (02)	38	3247310	KETTENSPANNERHALT. (FE//ZN12	32
957694	FREILAUF E-MOTOR (02)	36	1311700	KETTENSPANNRAD (MB)	32
925006	Fronttanküberwachung für FS 104	52	915607	KETTENSPANNROLLE RD KUNST.	18
923504	Fronttanküberwachung für FS 204	52	954754	KL-BUEGEL RD 10X112X148 RD 102	2
958753	FUELLSTANDSAMELDER FPS 103	52	917486	KLEMMRING RD 668 38X 9 1.410	24
NH014	FUELLSTANDSENSOR KAPAZITIV	54,56	955503	KLEMMSCHIENE (11) FL 1017 25X 5	6
953178	Füllstandssensor AD-P/FS	10	DG032	KLP-STE 8X45 A2G M.UEBERSTEH	40,42
957870	GEBLAESEABSCHIRMUNG (02) BL	12	DG075	KLP-STE 11023 4X27 A2G	4
957897	GEBLAESEDAEMMUNG /SATZ QUA	12	957422	KONSOLE AMADOS (02)	48
956039	GEBLAESEGEHAEUSE PE SCHW.	12	957825	KONSOLE VERTEILER (02) BL 1005	4
957941	GEGENSCHIEBE RD 10278 25X 7	40,42	KB046	KORDELGRIFF D=60	34
ED081	GEKR. DOPPELGLIED 8187 08B-1 "	20,32,40,42	KE066	KP 3015 LKP-0-R-12-PA AWN080101	10
3959300	GELENKHUELSE (FE//ZN12//C) R	46	KE102	KP 3015 ZKP-3-R-22/25-PP AWN080	14
955493	GEWINDESTANGE M10X350 1.430	12	CG056	KUG-LA-AUSG-SHB 51X44X0,4 KAS	24
CH048	GLEIT-LA ZB D=20/25 L=14 IGLIDU	40,42	957824	KUPPLUNGSRÖHR FS 2 (FE//ZN12	16
CH046	GLEIT-LA ZB D=20/25 L=20 IGLIDU	24	957822	KUPPLUNGSRÖHR SI (FE//ZN12//C	16
CH047	GLEIT-LA ZB D=35/39 L=20 IGLIDU	24	962186	LAGERBUCHSE KUNST:LATILUB 75/	12
915617	GROBSAEINHEIT (MB)	24	915614	LAGERDECKEL LI. TEIL: BL 3X123X	22
NL082	GRUNDAUSRUESTUNG AMATRON	54,56	915613	LAGERDECKEL RE. TEIL: BL 3X123	22
958137	GRUNDPLATTE E-ANTRIEB (02) BL	40,42	954973	LAGERDISTANZROHR RO 2391 18X	12
IA025	GUMMISCHEIBE 5X20X1 30-40 SHO	52,56	953169	LAGERGEHAEUSESPOERNR.(02)	30
EJ287	GW W30/30-2100- 530 PROFILROH	30	958147	LAGERHUELSE (SB)	44
DA501	GWD-STI 4026 4X10 45H A2G	24	953134	LAGERROHR KPL. (SB)	30
DA547	GWD-STI 4026 12X16 45H A2G	32,34	958150	LAGERWELLE RD 10278 40X 185,6	44
955504	HALTEBLECH F.BUEGEL (FE//ZN12	6	958418	LAGERWELLE SPORNAD FR03 KP	30
955450	HALTEBLECH HYD-GEBLAESE (02)	12	953352	LAMPENHALTER (02) BL 10051 5X1	50
967888	HALTER F. AUSLEGER (02) (SB)	46	957961	LAUFBUCHSE RD 669 20X 45 1.4	38,40,42
953729	HALTER F.AMFUEME BL 10259 3X	10	GD126	LUEFTUNGSFILTER M10X1,0 HUNG	30
958154	HALTER F.SENSOR (02) BL 10051	44	NZ042	MAGNET RUND OHNE SCHRAUBE	52,56
953620	HALTER F.STECKDOSE (02) BL 10	50	GD117	MAGNETVENTIL 12VDC PISTER 093	46
953131	HALTER ZYLINDER (02)	30	NI092	MASCHINENRECHNER SAEMASCHI	54,56
KB041	HANDGRIFF 20X4 L=CA. 65 PVC S	18	957272	MOTOR F.FAGASCHA M.SENSOR 5	52
GB035	HD-SCHL. 1SN 6 N /N - 3000 DIN	30	962131	MOTOR F.VOLLDOSIERUNG(02) 46:	40,42,56
GB036	HD-SCHL. 1SN 6 N /N - 3500 DIN	46	958003	MOTOR F.ZUSATZANTRIEB M.GET	36,38,52
GB037	HD-SCHL. 1SN 6 N /N - 4000 DIN	46	NML	NICHT MEHR LIEFERBAR	8
GB133	HD-SCHL. 2SN 12 N /N90- 4500 DI	14	953218	OBERLENKER M36X3 KAT.II (FE//Z	2
GB134	HD-SCHL. 2SN 16 N /N90- 4500 DI	14	968153	OBERLENKERBOLZEN KAT.II (MB)	2
IC095	HTB-BOGEN DN125 30° GRAU	58,60	915623	OEFFNUNGSBUEGEL (SB)	18
AP420	HTGL-ROHR DN125 X5000 GRAU	58	EB062	OELSTANDSAUGE R3/4 Z SW30 SK	34
IC096	HT-UEBERG.ROHR DN125/110 GR	58,60	FC006	O-RING 16,00X2,00 FKM 70	36,38
IC097	HTU-MUFFE DN125 GRAU	60	DM072	PA-FED 6885A 6X 6X 40 1.4057	12
957245	HUBSPINDELMOTOR 130MM 12V F	48,52,54	915619	PA-FEDER M.BOHRUNG PA-FE 688	24
3034600	HUELSE KUNST. PA6+30%GF SCH	12,44	DL276	PA-SHB 988 10X 16X1 ST2K60 A2G	18
EA167	HYD-MOTOR 8,0CCM RE.DRE SO	12,14	DL029	PA-SHB 988 15X 21X1 ST2K60 A2G	32
934163	HYD-ZYL E-25- 60-118 DN6 (02) (M	46	DL274	PA-SHB 988 20X 28X0,5 1.4301	22
962181	IMPULSGEBERRAD (MB)	44	DL031	PA-SHB 988 20X 28X0,5 ST2K60 A2	12
917415	IMPULSSCHEIBE (SB)	22	DL275	PA-SHB 988 20X 28X1 1.4301	22
969188	INJEKTOR D=100 GESCHW. 96918	28	DL033	PA-SHB 988 20X 28X1 ST2K60 A2G	12,32
961189	Kabelbaum AMATRON+ mit Jobrech	56	KC011	PLANENHALTER L=180 GUMMI	6



Nr.	Bezeichnung	Seite	Nr.	Bezeichnung	Seite
NF082	REPARATURSATZ KPL. 4POL. AMP	52,54,56	DF044	SHB 7090 13X24X2,5 ST A2G	2,12
DE013	RG-MU 582 M 8 C15E A2G	30,6	DF013	SHB 7093-1 6,4X18X1,6 A2	48
CA002	RI-KU-LA 625 6004 2RS	22,32	DF012	SHB 7093-1 6,4X18X1,6 ST A2G	10,44
CA051	RI-KU-LA 625 6005 2RS	32	DF176	SHB 7093-1 8,4X24X2 A2	26,6,32,8
CA057	RI-KU-LA 625 6006 2RS	44	DF024	SHB 7093-1 8,4X24X2 ST A2G	42
CA020	RI-KU-LA 625 6207 2RS SKF INA	30	DF185	SHB 7093-1 10,5X30X2,5 A2	2,30,34,36,38
955566	ROHR 100MM RO 2391 18X1,5X 10	14	DF036	SHB 7093-1 10,5X30X2,5 ST A2G	40,46
955565	ROHRBOGEN 90 GRAD RO 2391 1	14	DF177	SHB 7093-1 13X37X3 A2	30
955506	ROHRBUEGEL MI. (11)	6	DF056	SHB 7093-1 13X37X3 ST A2G	2
955501	ROHRBUEGEL VO. RO 1127 30X1,	6	DF080	SHB 7349 17X40X6 ST A2G DIN EN I	4
953304	ROHRHALTER (02) BL 10051 4X 50	58	DF222	SHB 7349 21X44X8 ST A2G DIN EN I	4
953296	ROHRSCHELLE (02) BL 10051 4X 5	58	953452	SICHERUNGSLASCHE (FE//ZN12//	2
DG062	RO-KLP-STE 8X38 A2G NR.1136	34,16	915738	SICHTKLAPPE TRANSP. TEIL: T	18
ED139	ROL-KET 8187 08B-1 25GL 1/2X5/1	20	955482	SIEB F.GEBL.AD-PL 1.4301 BL 5938	12
ED041	ROL-KET 8187 08B-1 59GL 1/2X5/1	40,42	954925	SIEBROSTE AD-P (02) (SB)	6
ED128	ROL-KET 8187 08B-1 69GL 1/2X5/1	32	918914	SIEBROSTE SI2-GROB (02) (SB)	6
ED135	ROL-KET 8187 08B-1 77GL 1/2X5/1	32	DE209	SI-MU 6927 M 6 8 A2G	32,40,42,44
ED124	ROL-KET 8187 08B-1 85GL 1/2X5/1	32	DE210	SI-MU 6927 M 8 8 A2G	42
ED130	ROL-KET 8187 08B-1 91GL 1/2X5/1	38	DE211	SI-MU 6927 M10 10 FLZNL-480H	34,58,46
952847	ROLLE KUNST. PA66 SCHWARZ	34	DE213	SI-MU 6927 M10 8 A2G	40,42,44
ND014	RUECKSTRAHLER 44X94 GELB KL	50	DE206	SI-MU 6927 M12 10 FLZNL-480H	2,50,60
912115	RUEHRWELLE RD 10278 20X373	20	DE168	SI-MU 7042 M 5 A2-70	24
957827	RUTSCHE BL 10259 2,0X209X 342	18	DE157	SI-MU 7042 M 6 A2-70	38
912108	SAERAD FEIN B=12 KUNST. POM S	24	DE114	SI-MU 7042 M12 A2-70	30
912107	SAERAD FEIN B=15 KUNST. POM R	24	DE166	SI-MU 985 M 6 A4-70	18,48
912106	SAERAD GROB LI. KUNST. POM N	24	DE288	SI-MU 985 M 8 A4-70	30,6,32,36,38
912105	SAERAD GROB RE. KUNST. POM	24	DE244	SI-MU 985 M10 A4-70	2,30,6,36,38
919245	SAEWELLE II (MB)	22	DE242	SI-MU 985 M16 A4-70	4
912112	SAEWELLE RD 10278 20X472 1.	22	DE204	SI-MU M 8 8 A2G (SPERRZAHN)	12,50
EF116	SCHAEKEL 82101A 0,6 A2G	30	DE264	SI-MU M 8 A4-70 (SPERRZAHN)	34,48
915969	SCHALTRING D=34 (NATUR) (MB)	24	DE225	SI-MU M10 10 FLZNL-480H (SPERR	12
915963	SCHALTRING D=34 (SCHWARZ) (M	24	DE261	SI-MU M10 A2-70 (SW16) (SPERRZ	48
915967	SCHALTRING D=34 M.MU (NATUR)	24	DE202	SI-MU M12 10 FLZNL-480H (SPERR	12
915962	SCHALTRING D=34 M.MU (SCHWA	24	DL077	SI-RG 471 15X1 FST A2G	32
915968	SCHALTRING D=48 (ORANGE) (MB	24	DL082	SI-RG 471 20X1,2 FST A2G	4,20,22,32
915966	SCHALTRING D=48 M.MU (ORANG	24	DL163	SI-RG 471 25X1,2 FST A2G	32
3335310	SCHARDRUCKKURBEL (FE//ZN12/	2	DL087	SI-RG 471 30X2 FST	44
NA042	SCHEINWERFER	50	DL217	SI-RG 471 35X1,5 1.4034	30
917417	SCHERSCHEIBE (SB)	22	DL204	SI-RG 472 47X1,75 FST A2G	32
917420	SCHERSCHRAUBE KZ. KUNST. PO	22	DL109	SI-SHB 6799 8 FST A2G	18
AP398	SCHLAUCH DN125 (LUFT) MASTE	16	DF361	SI-SHB CONTACT A 8,2X18X1,4 A2	32,34
AP362	SCHLAUCH DN125 M.SPIRALE S3	58,60	CE001	SPANN-LA M.GEHAEUSE EBYEN 20	30,32,36,38
953421	SCHLAUCHHALTER FPS 1 (02)	60	955502	SPANNROHR (02) RO 10305-1 30X	6
955335	SCHLAUCHHALTERWINKEL (02) B	60	DI045	SPN-STI 8752 6X 30 ST FLZNL-720	22
GE084	SCHLAUCHMUFFE KW 630 DN110	16	DI055	SPN-STI 8752 6X 50 1.4310	20
KE124	SCHL-SHEL 3017A 100-120/12 W4	16	DI146	SPN-STI 8752 6X 60 ST FLZNL-720	20
KE104	SCHL-SHEL 3017A 120-140/12 W4	16,58,60	DI087	SPN-STI 8752 12X 40 ST FLZNL-720	46
KE112	SCHL-SHEL 3017A 180-200/12 W4	16	953130	SPORNRAD FR (02) BL 1543 5X660	30,44
NA039	SCHLUSSLEUCHTE-S	50	958155	SPORNRADLAGER (02) (MB)	44
953589	SCHNELLVerschLUSS-SCHELLE	58,60	NF086	STECKDOSE 13POL. BEL. STECKE	50
3762210	SCHRAUBENPLATTE (FE//ZN12//	38	957331	STELLHEBEL BL 59382 3X195X228 1	34
953424	SCHRAUBHALTER (02)	58	952968	STELLRING (FE//ZN12//C) RO 2448	2
957948	SCHUTZBLECH (02) BL 10131 2,0X	38	915070	STIFTSCHRAUBE RD 669 6X 51	24
916700	SCHUTZFOLIE 0,5-1X135X160 GE	18	953839	STREBE (02) BL 10051 12X 40X 830	4
957423	SCHUTZHAUBE (02) BL 1541 1,5X1	48	957808	STUETZE GEBLAE.FPS203(02) FL 1	16
953737	SCHUTZSCHLAUCH SPIRALSCHLA	60	957652	STUETZE GEBLAESE AD-P (FE//ZN	16
NH061	SENSOR INDUKTIV 1M AMP-ST.##	44,54,56	953416	STUETZHALTER FPS2 (02)	60
NH056	SENSOR REEDKONTAKT 1M MIT A	44,56	954589	STUETZPLATTE	46
962179	SENSORBLECH (02) BL 10051 6X 8	44	GD112	SVK-MUFFE 7241-1A 20 18L-26X1,5	14
962180	SENSORHALTER (FE//ZN12//C) BL	44	GD008	SVK-STAUbkAPPE F.STECKER 12,5	30,14,46
915609	SENSORHALTER TEIL: BL 2X140X	20	GD114	SVK-STAUbkAPPE F.STECKER 20 P	14
DF258	SHB 4,1X12X1 MS DIN EN ISO 475	18	GD113	SVK-STAUbSTECKER F.MUFFE 20	14
DF084	SHB 1441 19X30X4 ST A2G	46	GD007	SVK-STECKER 7241-1A 12,5 IG-18X	30,14,46
DF011	SHB 7090 6,4X12X1,6 A2	18,36,38	GD111	SVK-STECKER 7241-1A 20 18L-26X1	14
DF010	SHB 7090 6,4X12X1,6 ST A2G	40,42,44	961107	Teil nur auf Anfrage!	34
DF021	SHB 7090 8,4X16X1,6 A2	30,18,20,32,36	957933	TRAEGER E-MOTOR GEFG (02) BL	36,38,40,42



Nr.	Bezeichnung	Seite	Nr.	Bezeichnung	Seite
912109	TRENNSCHEIBE DI=20 .4301 BL 59	22			
912110	TRENNSCHEIBE DI=35 .4301 BL 59	24			
915621	TRENNSCHEIBE DI=36 .4301 BL 59	24			
954945	TRITTRÖST (02)	4			
956034	UMLENKKETTENRAD Z 16 (FE//ZN	32,38,40,42			
954798	UMRUESTSATZ DOSIERUNG FR	18			
915604	UNTERLAGE BL 59382 3X 25X152 1	20			
952967	UNTERLENKERSTANGE (FE//ZN1	2			
958655	VARIO-GETRIEBE VA F.ET EB062,	34			
954846	VENTILATORRAD 290X90/R AL	12			
GD106	VENTILBLOCK BOSCH- NR.0600 25	14			
953724	VERBINDUNGSROHR RO KUNST.	60			
954786	VERBINDUNGSWELLE (FE//ZN12//	16			
961193	VERLAENGERUNGSKABEL VOM K	54,56			
954229	VERSTELLSTANGE RD 10278 12 X	10			
957932	Verteiler für Fronttank	52			
EA168	VORSATZLAG.Z.MOTOR 22MM M.K	12,14			
GC052	VS ISO 8434-1-N-L15-A3C	14			
GC163	VS ISO 8434-1-SDSC-L15XM18X1,5-	14			
GC069	VS ISO 8434-1-SDS-L15XM18X1,5-T	14			
GC082	VS ISO 8434-1-SDS-L18XM18X1,5-T	14			
GC183	VS ISO 8434-1-SDS-L8XM18X1,5-TY	30,46			
GC075	VS ISO 8434-4-SWE-L15-A3C	14			
GC034	VS ISO 8434-4-SWE-L8-A3C	30,46			
DD023	VSHLU-SHR 7604A 22X1,5 5.8 A2G	34			
965612	WANNE CLASSIC 25 LTR. ORANG	4			
ND015	WARNTAFEL 300X300	50			
953280	WARNTAFELHALTER (FE//ZN12//	50			
955955	ZEIGER KUNST. PA6+30%GF ROT	34			
HA089	ZUGFED 1,25X11,2X46,5 1.4310	18			
HA097	ZUGFED 1,6X14,1X 59 1.4310 AW	28			
HA069	ZUGFED 2,0X17,0X 93	32			
6135300	ZUGFED 6,0X45,0X255 (FE//ZN8//	30			
KC041	ZURRGURT B=25 L=1400 "SPAN-S	6			
958269	Zusatzantrieb FRS 203	52			
958268	Zusatzantrieb FRS 103	52			
957795	ZWISCHENBLECH (02) BL 10051 6	32			
958156	ZWISCHENKONSOLE (02) BL 1005	40			
970388	ZWISCHENKONSOLE II VA TEIL:BL	34			
915660	ZWISCHENRING BL 10259 3X240X3	26			
DA312	ZYL-SHR 4762 8X 40 8.8 A2G	36			
DA121	ZYL-SHR 4762 10X 65 10.9 FLZNL-	46			



[illegible]

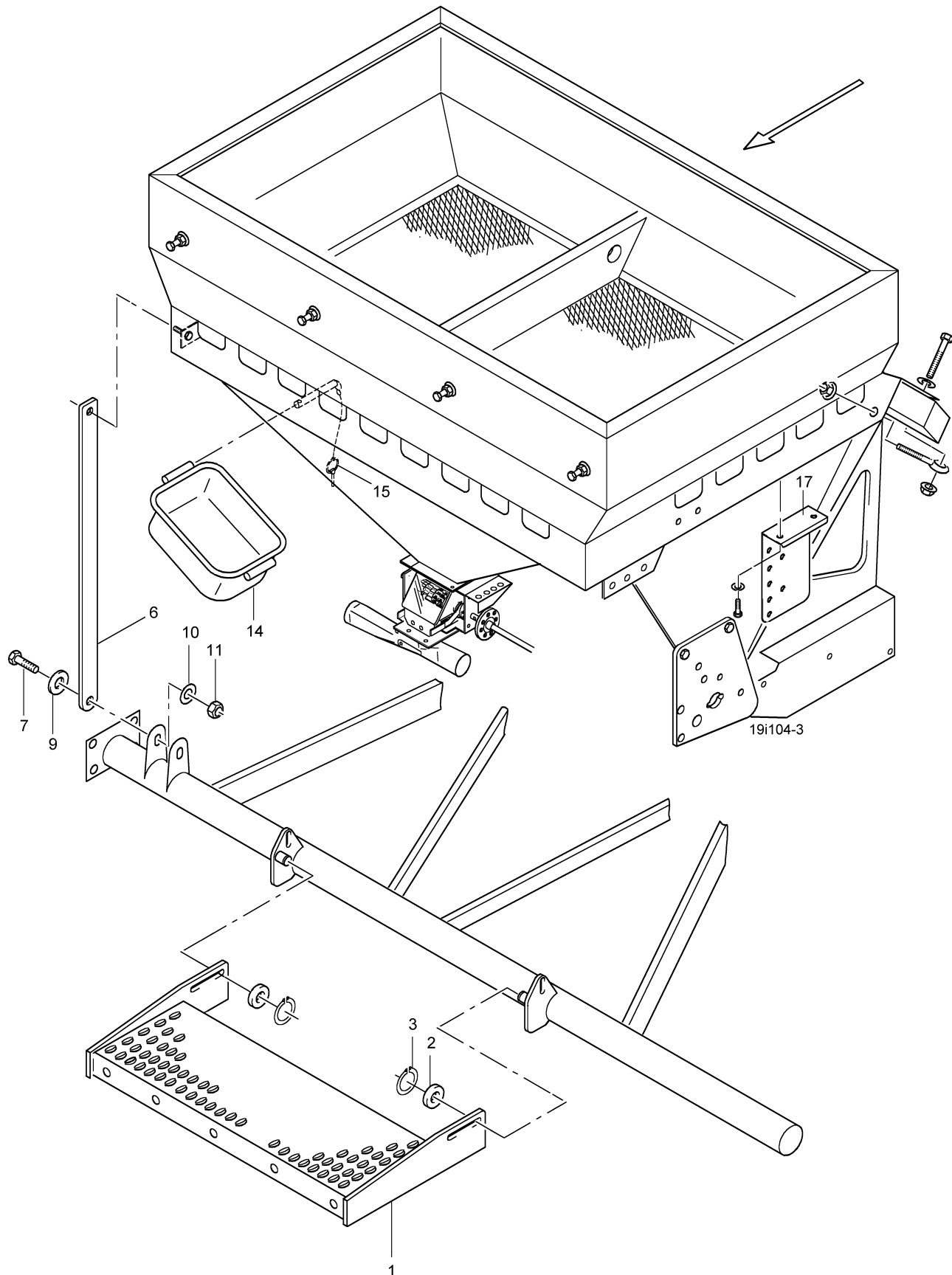

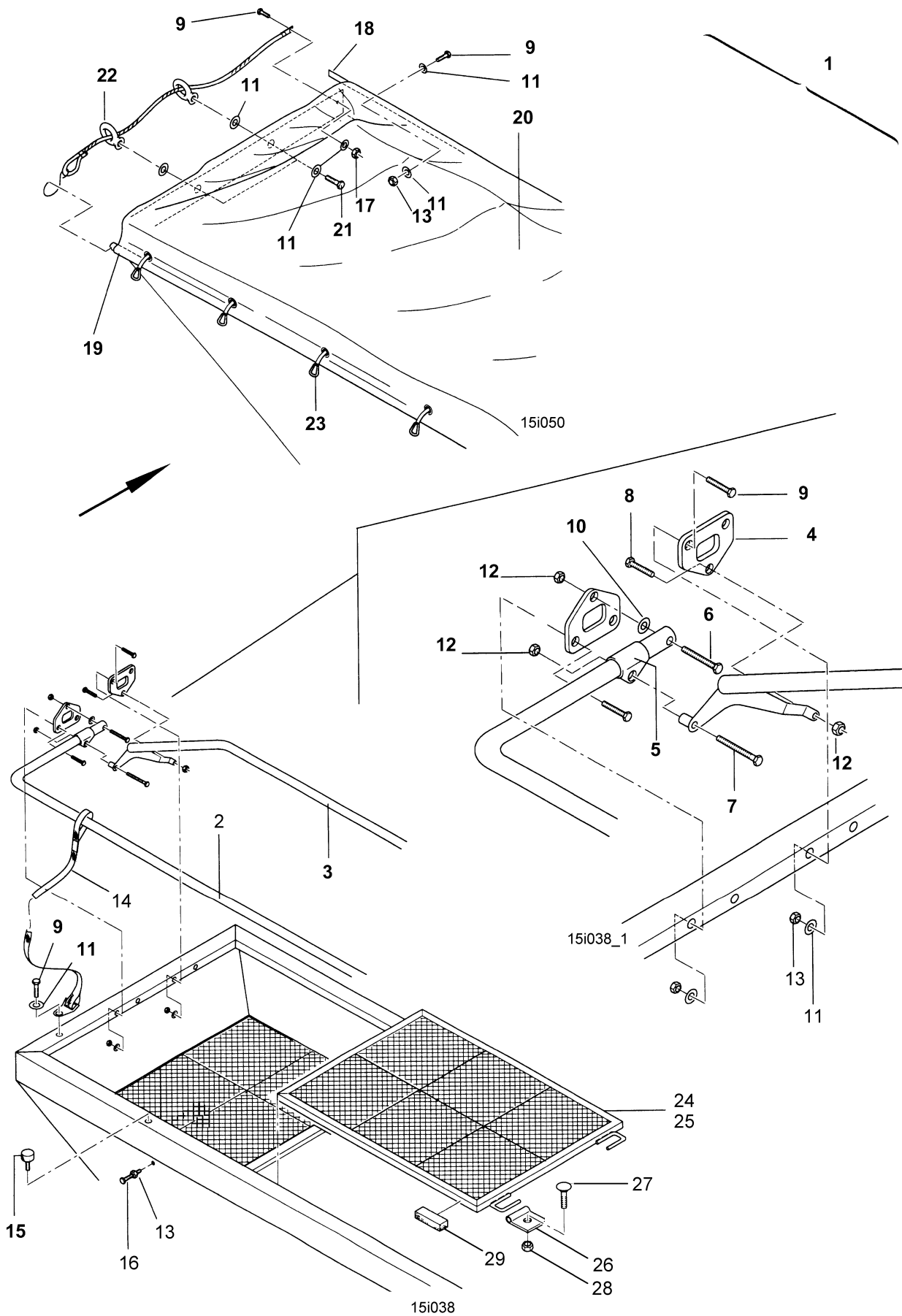

**3 Abdeckschwenkplane, Siebroste FRS 103/203**

Pos.	Teile-Nr.	Benennung	Anzahl
1	955499	ABDECKSCHWENKPLANE P bestehend aus:Nr.2-23	1
2	955501	ROHRBUEGEL VO. RO 1127 30X1,5X3259 1.4301	1
3	955506	ROHRBUEGEL MI. (11)	1
4	955504	HALTEBLECH F.BUEGEL (FE//ZN12//C) BL 10051 4X 73X 110 S355MC	4
5	955505	BUEGELFUEHRUNG KUNST. PA6+30%GF ORANGE	2
6	DB154	6KT-SHR 4014 10X 50 A2-70	1
7	DB139	6KT-SHR 4014 10X 60 A2-70	1
8	DC072	6KT-SHR 4017 10X 40 A2-70	1
9	DC031	6KT-SHR 4017 8X 20 A2-70	1
10	DF033	SHB 7090 10,5X20X2 A2	1
11	DF176	SHB 7093-1 8,4X24X2 A2	1
12	DE244	SI-MU 985 M10 A4-70	1
13	DE030	6KT-MU 4032 M 8 A4-70	1
14	KC041	ZURRGURT B=25 L=1400 "SPAN-SET" 29960	1
15	955637	BUEGELAUFLAGE KUNST. PA6 ORANGE	2
16	DC151	6KT-SHR 4017 8X 30 A2-70	1
18	955503	KLEMMSCHIENE (11) FL 1017 25X 5X2210 ST37	1
19	955502	SPANNROHR (02) RO 10305-1 30X1,5X2310 E235+C	1
20	955500	ABDECKPLANE P	1
21	DC027	6KT-SHR 4017 8X 16 8.8 A2G	1
22	DE013	RG-MU 582 M 8 C15E A2G	1
23	KC011	PLANENHALTER L=180 GUMMI	1
24	954925	SIEBROSTE AD-P (02) (SB) FRS 103	2
25	918914	SIEBROSTE SI2-GROB (02) (SB) FRS 203	2
26	914879	DECKELSCHARNIER KUNST. PA6 ORANGE	4
27	DA062	FL-RD-SHR 603 8X 20 A2-70	1
28	DE288	SI-MU 985 M 8 A4-70	1
29	912047	AUFLAGE KUNST. PUR 98-SH. NATUR	8

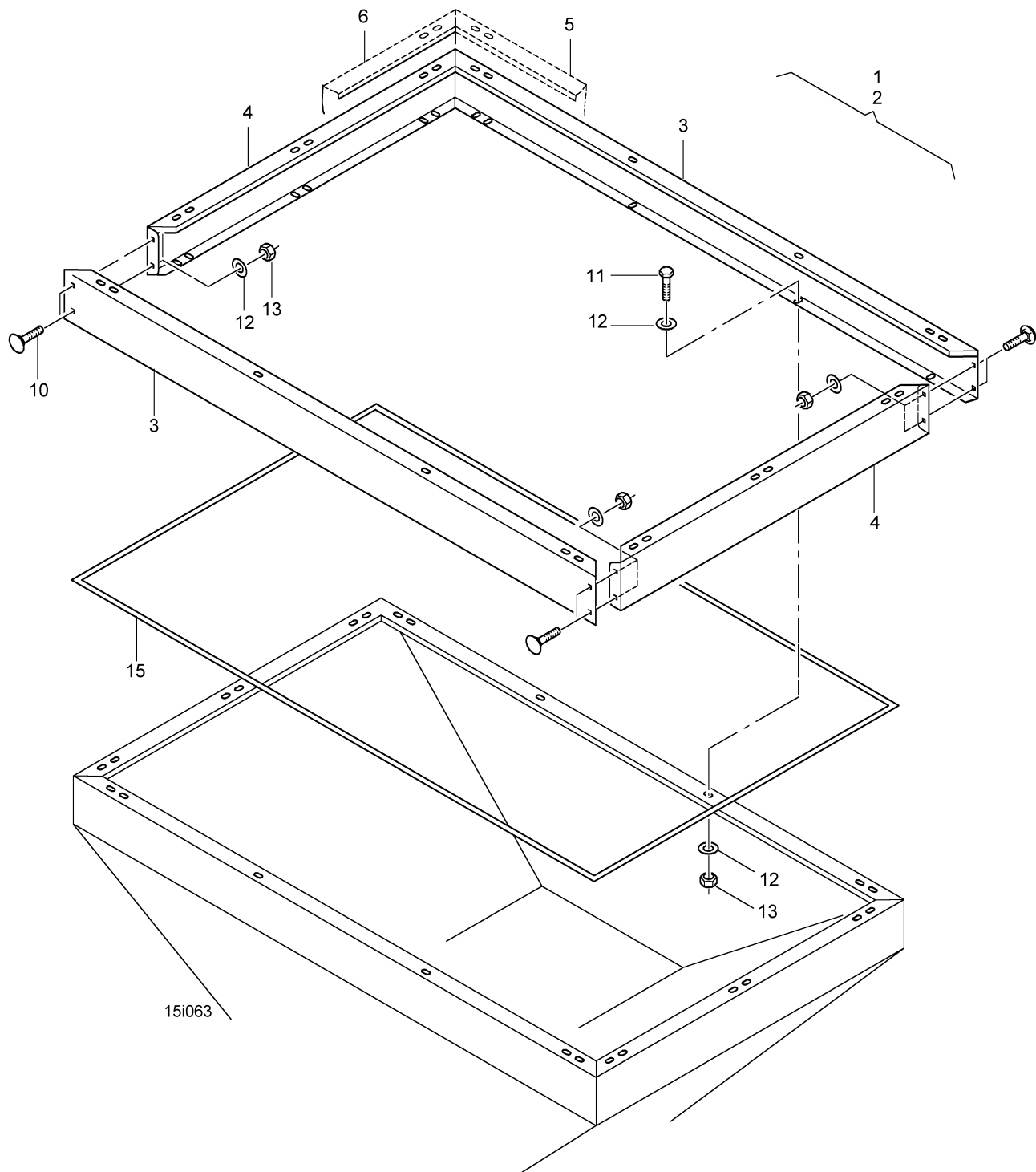

**4 Behälteraufsatz FRS 03**

Pos.	Teile-Nr.	Benennung	Anzahl
1	955533	Behälteraufsatz P 2000 bestehend aus:Nr.3,4,10-15	1
2	NML	NICHT MEHR LIEFERBAR bestehend aus:Nr.5,6,10-15	1
3	955535	AUFSATZVORDERWAN.P2000 (02) BL 10131 2,0X315X2284 DD11	2
4	955534	AUFSATZSEITENWAN.P2000 (02) BL 10131 2,0X315X1371 DD11	2
5	955538	AUFSATZVORDERWAN.P2300 (02) BL 10131 2,0X415X2284 DD11	2
6	955537	AUFSATZSEITENWAN.P2300 (02) BL 10131 2,0X415X1371 DD11	2
10	DA211	FL-RD-SHR 603 8X 16 A2-70	8
11	DC031	6KT-SHR 4017 8X 20 A2-70	14
12	DF176	SHB 7093-1 8,4X24X2 A2	36
13	DE030	6KT-MU 4032 M 8 A4-70	22
15	FH001	DICHT-BAND 4X12 TESAMOLL 702	1

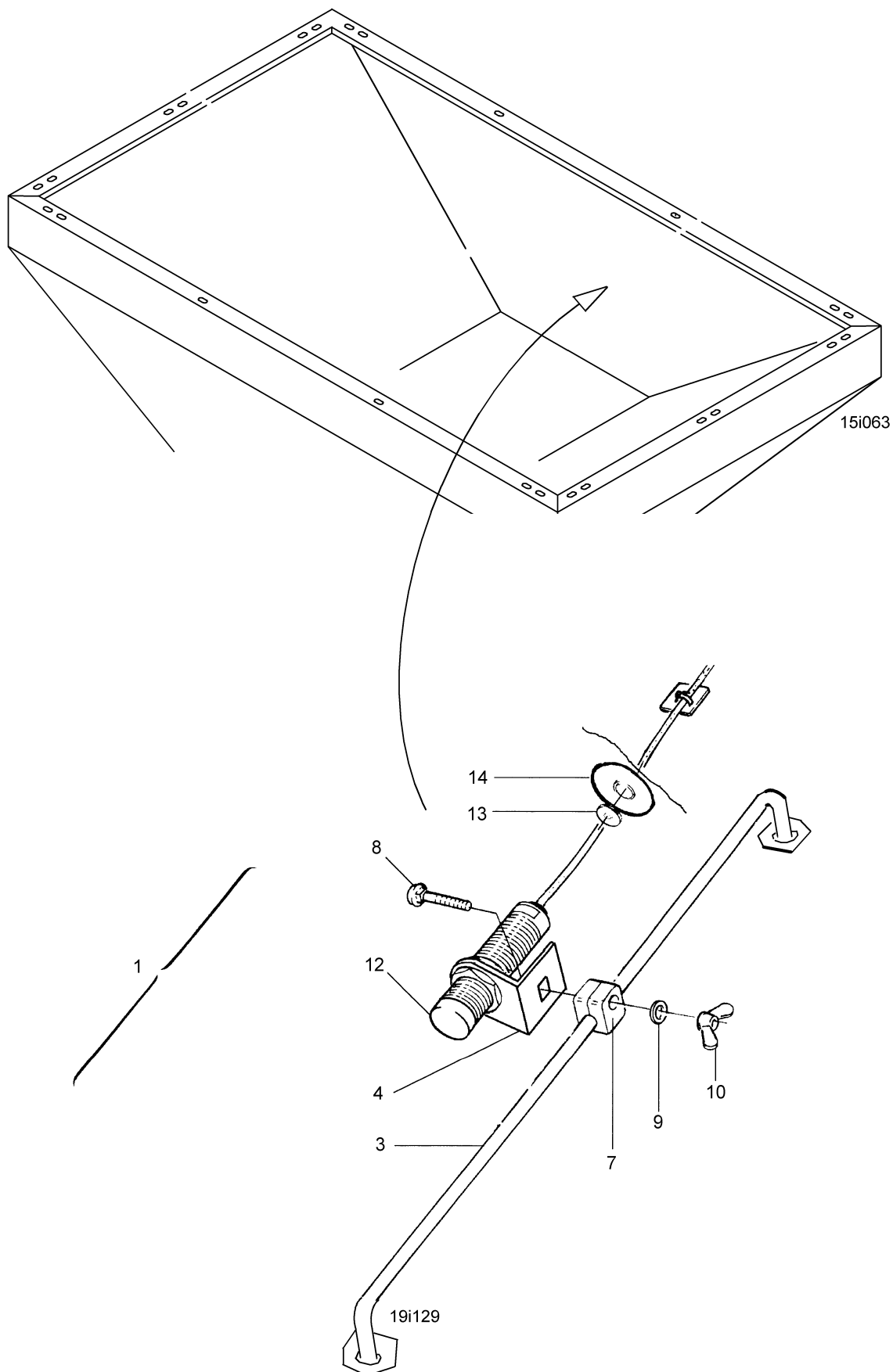



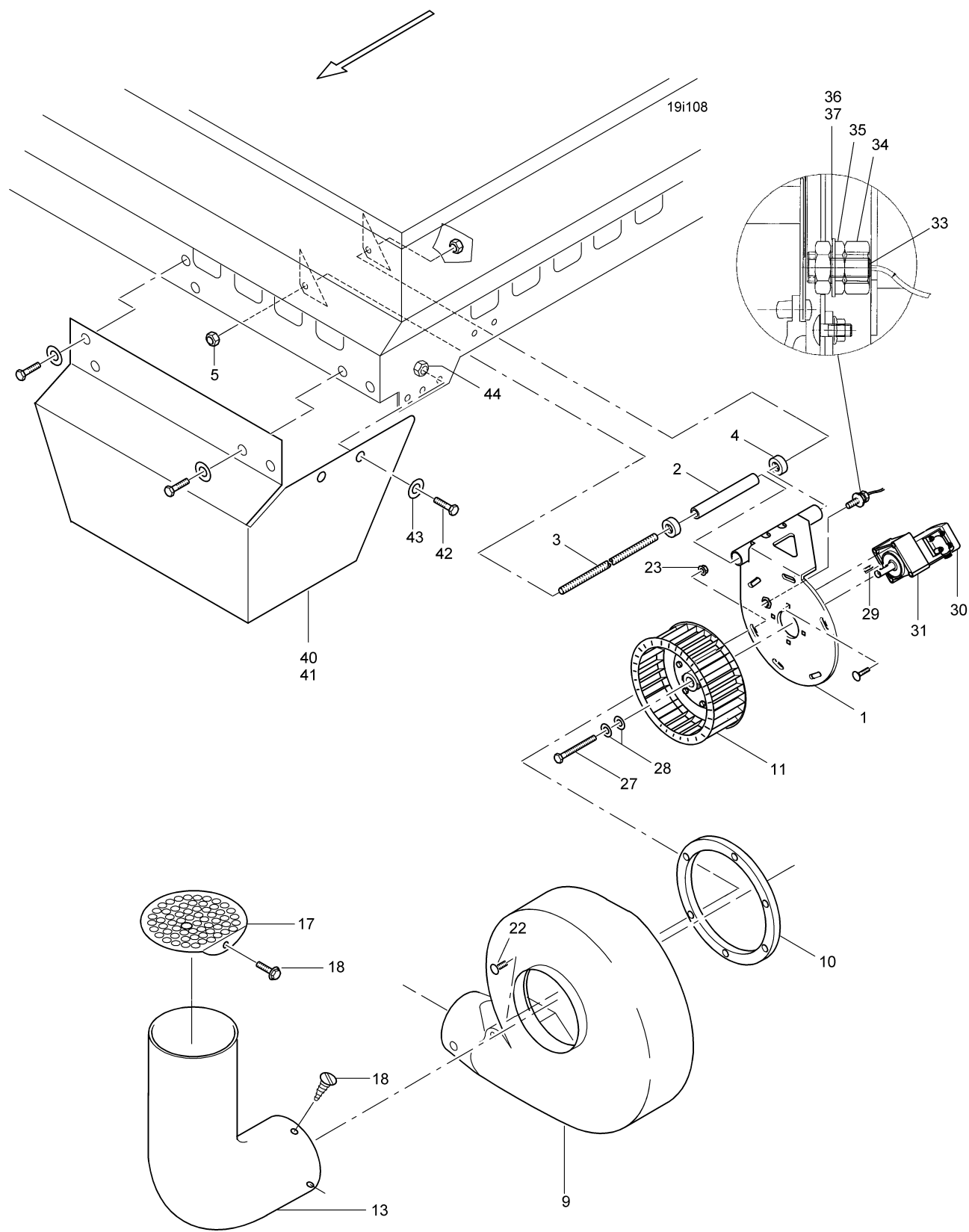

**6 Gebläse-Einzelteile**

Pos.	Teile-Nr.	Benennung	Anzahl
1	955450	HALTEBLECH HYD-GEBLAESE (02)	1
2	954973	LAGERDISTANZROHR RO 2391 18X3,5X307 ST35	1
3	955493	GEWINDESTANGE M10X350 1.4301	1
4	962186	LAGERBUCHSE KUNST:LATILUB 75/4-20T	2
5	DE225	SI-MU M10 10 FLZNL-480H (SPERRZAHN)	2
9	956039	GEBLAESEGEHAEUSE PE SCHW.	1
10	957235	DISTANZRING 8 GEBLAESE (FE//ZN12//C) BL 10051 8X D = 349 S355MC	1
11	954846	VENTILATORRAD 290X90/R AL	1
13	957254	ANSAUGBOGEN AD-PL (02) TEIL: KG-BOGEN DN200	1
17	955482	SIEB F.GEBL.AD-PL 1.4301 BL 59382 1,5X D=240	1
18	DD182	BOHR-SHR 15480 4,8X16 FLZNL-480H	4
22	DA066	FL-RD-SHR 603 8X 25 8.8 A2G	6
23	DE204	SI-MU M 8 8 A2G (SPERRZAHN)	6
27	DC038	6KT-SHR 4017 8X 30 8.8 A2G	1
28	DF242	AUSGL-SHB 8,5X40X3 ST A2G DIN EN ISO 4759-3 A	2
29	DM072	PA-FED 6885A 6X 6X 40 1.4057	1
30	EA167	HYD-MOTOR 8,0CCM RE.DRE SONDERDICHTUNG	1
31	EA168	VORSATZLAG.Z.MOTOR 22MM M.KUPPLUNGSHUELSE	1
33	NE069	#SENSOR INDUKTIV 6M OHNE ST. M12X1 NEU: NH030	1
34	DE050	6KT-MU 4032 M20 8 A2G	1
35	3034600	HUELSE KUNST. PA6+30%GF SCHWARZ	1
36	DL033	PA-SHB 988 20X 28X1 ST2K60 A2G	1
37	DL031	PA-SHB 988 20X 28X0,5 ST2K60 A2G	1
40	957870	GEBLAESEABSCHIRMUNG (02) BL 1541 1,5X544X1208 STW	1
41	957897	GEBLAESEDAEMMUNG /SATZ QUALITAET 460SK	1
42	DC152	6KT-SHR 4017 12X 30 A2-70	3
43	DF044	SHB 7090 13X24X2,5 ST A2G	3
44	DE202	SI-MU M12 10 FLZNL-480H (SPERRZAHN)	3

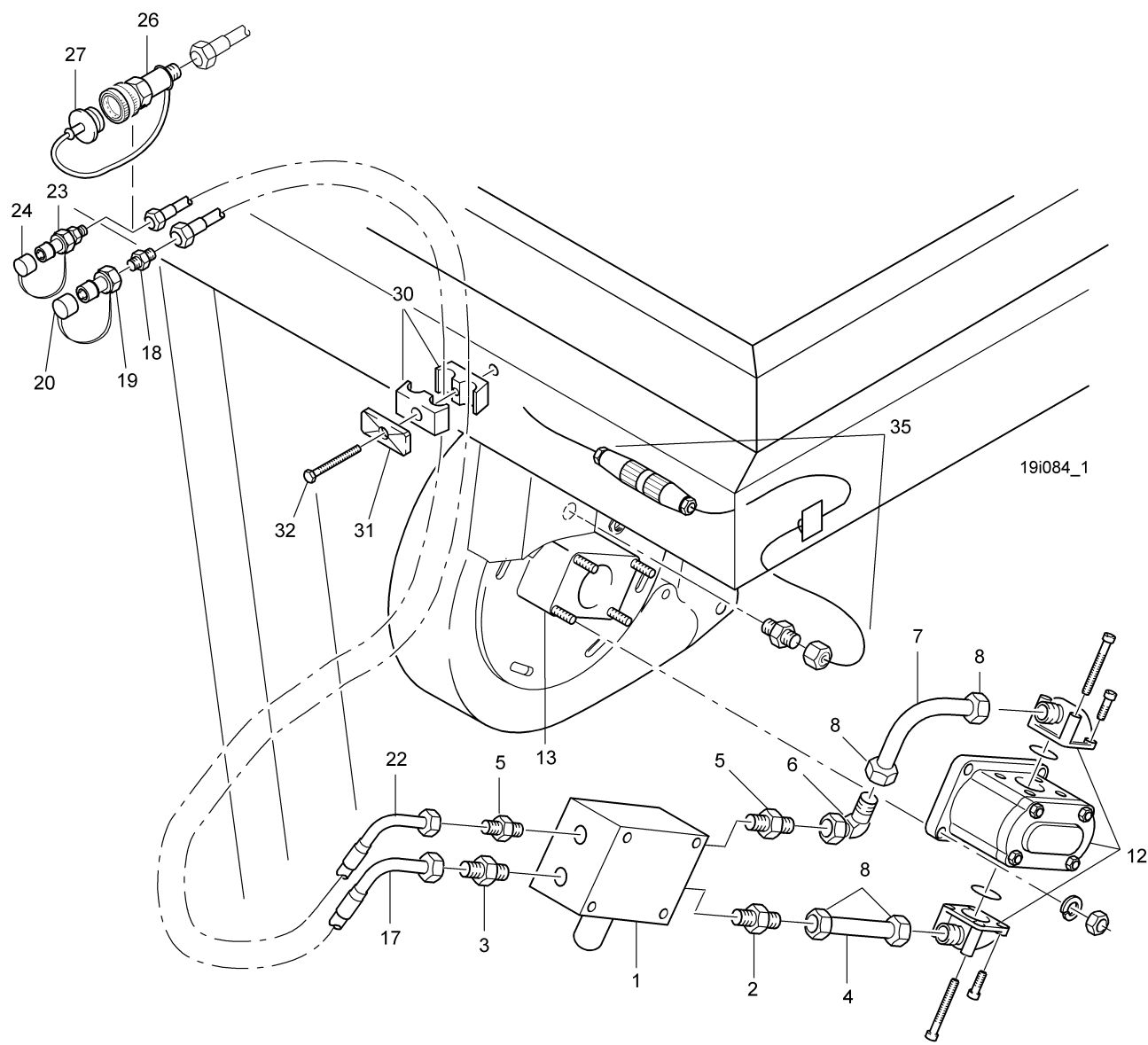

[illegible]

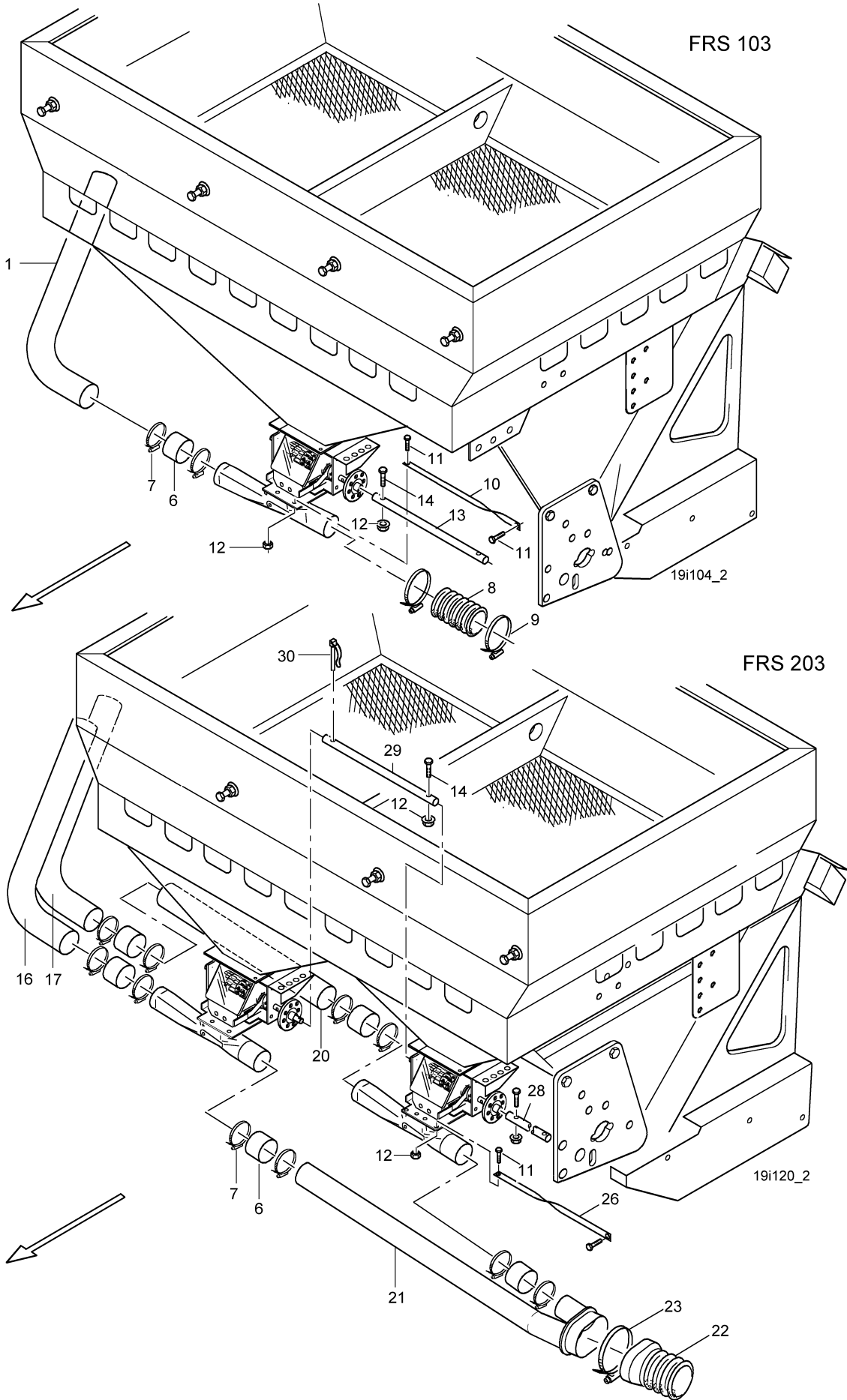

**8 Förderrohre, Verbindungssteile FRS 03**

Pos.	Teile-Nr.	Benennung	Anzahl
1	953843	FOERDERROHRBOG.FRS1 (02) (SB) M.954797 FERT.	1
6	GE084	SCHLAUCHMUFFE KW 630 DN110 X6,5X100 KW 630 DN 110X6,5X 100	1
7	KE124	SCHL-SHEL 3017A 100-120/12 W4	1
8	AP398	SCHLAUCH DN125 (LUFT) MASTER-PUR L-AE	1
9	KE104	SCHL-SHEL 3017A 120-140/12 W4	2
10	957652	STUETZE GEBLAESE AD-P (FE//ZN12//C) FL 1017 20X 5X 490 S235JR	1
11	DC031	6KT-SHR 4017 8X 20 A2-70	2
12	DE288	SI-MU 985 M 8 A4-70	3
13	957822	KUPPLUNGSRÖHR SI (FE//ZN12//C) RO 10305 30X4,5X 545 S235G2T	1
14	DC043	6KT-SHR 4017 8X 40 A2-70	2
15	DE288	SI-MU 985 M 8 A4-70	2
16	953842	FOERDERROHRBO.FRS2 LI. (02) RO 2394 108X2X1171 ST35	1
17	953841	FOERDERROHRBO.FRS2 RE. (02) RO 2394 108X2X1070 ST35	1
20	953440	FOERDERROHR HI. (02) RO 2394 108X2X 750 ST35	1
21	954797	FOERDERROHR EPS2 (02)	1
22	FE022	FALTENBALG V6-217	1
23	KE112	SCHL-SHEL 3017A 180-200/12 W4	1
26	957808	STUETZE GEBLAE.FPS203(02) FL 1017 20X 5X 420 ST37	1
28	957824	KUPPLUNGSRÖHR FS 2 (FE//ZN12//C) RO 10305 30X4,5X 122 S235G2T	1
29	954786	VERBINDUNGSWELLE (FE//ZN12//C) RO 10305 30X4,5X 403 S235G2T	1
30	DG062	RO-KLP-STE 8X38 A2G NR.1136	1

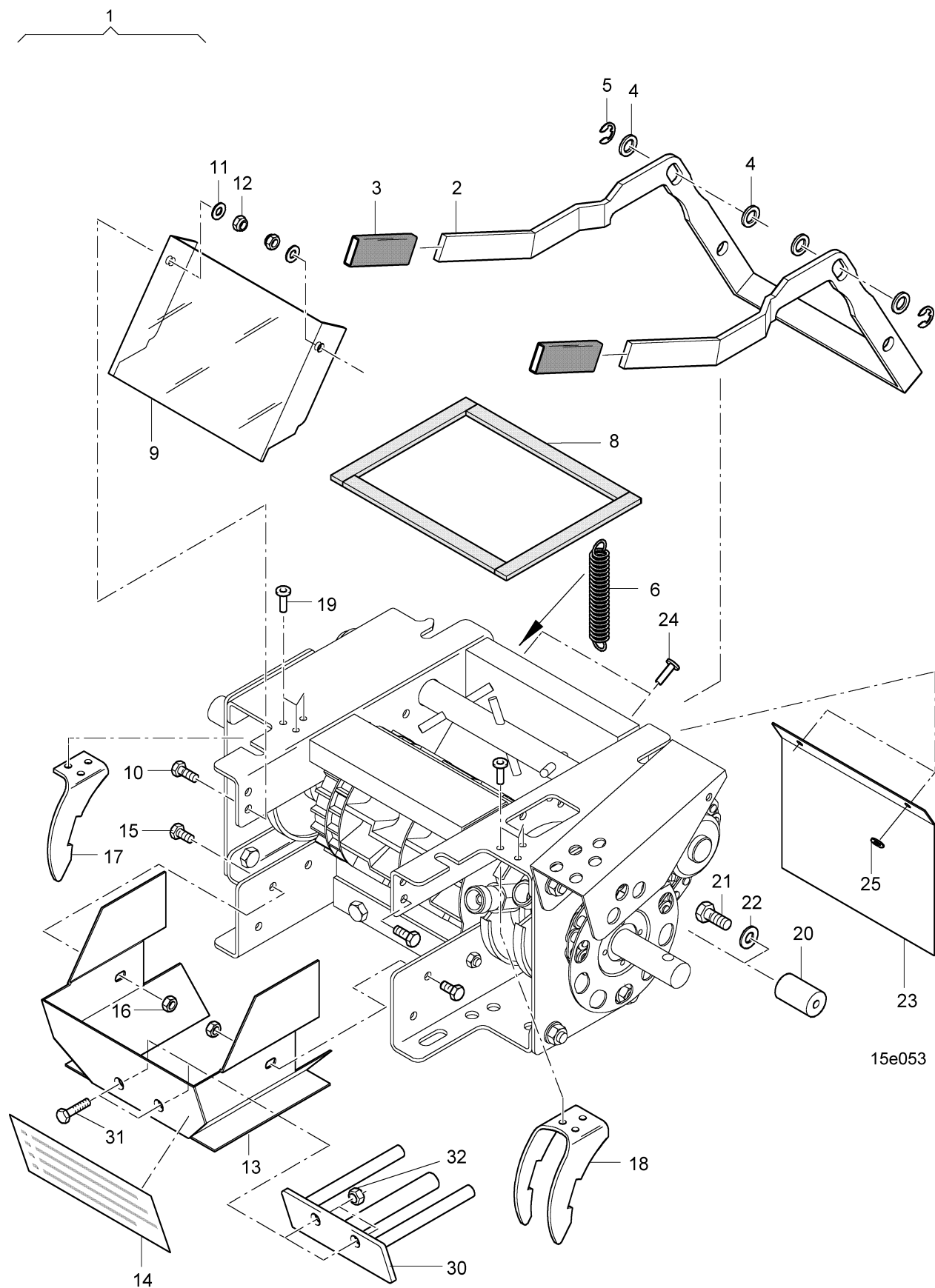



9 Dosiereinheit- Öffnungsbügel, Einzug

Pos.	Teile-Nr.	Benennung	Anzahl
1	918113	DOSIERAGGREGAT II (MB)	2
2	915623	OEFFNUNGSBUEGEL (SB)	1
3	KB041	HANDGRIFF 20X4 L=CA. 65 PVC SCHW.	2
4	DL276	PA-SHB 988 10X 16X1 ST2K60 A2G	1
5	DL109	SI-SHB 6799 8 FST A2G	1
6	HA089	ZUGFED 1,25X11,2X46,5 1.4310	1
8	FH001	DICHT-BAND 4X12 TESAMOLL 702	1
9	915738	SICHTKLAPPE TRANSP. TEIL: TFL 3X110X202 PC	1
10	DC016	6KT-SHR 4017 6X 16 A2-70	1
11	DF011	SHB 7090 6,4X12X1,6 A2	1
12	DE166	SI-MU 985 M 6 A4-70	1
13	915608	EINZUGTRICHTER 1.4301 BL 59382 1,5X166X 420	1
14	915478	#FOLIE "ACHTUNG! NORMALER- NEU: ME638	1
15	DC013	6KT-SHR 4017 6X 12 A2-70	1
16	DE026	6KT-MU 4032 M 6 A4-70	1
17	915603	ARRETIERUNG LI. BL 59382 3X 59X102 1.4301	1
18	915602	ARRETIERBLECH BL 59382 3X 59X186 1.4301	1
19	DH063	BLI-NT 15983 4,8X10,0 A2/A2	1
20	915607	KETTENSPIANNROLLE RD KUNST. 20X 32 POM	1
21	DC031	6KT-SHR 4017 8X 20 A2-70	1
22	DF021	SHB 7090 8,4X16X1,6 A2	1
23	916700	SCHUTZFOLIE 0,5-1X135X160 GEWEB.PVC COMPL. RAL2008	1
24	DH091	BLI-NT 15983 4,0X10,0 A2/A2	1
25	DF258	SHB 4,1X12X1 MS DIN EN ISO 4759-3 A	1
30	955724	RECHEN F.DOSIERUNG	1
31	DC016	6KT-SHR 4017 6X 16 A2-70	2
32	DE166	SI-MU 985 M 6 A4-70	2
o.Abb.	957827	RUTSCHE BL 10259 2,0X209X 342 .4301	1
o.Abb.	954798	UMRUESTSATZ DOSIERUNG FR	1

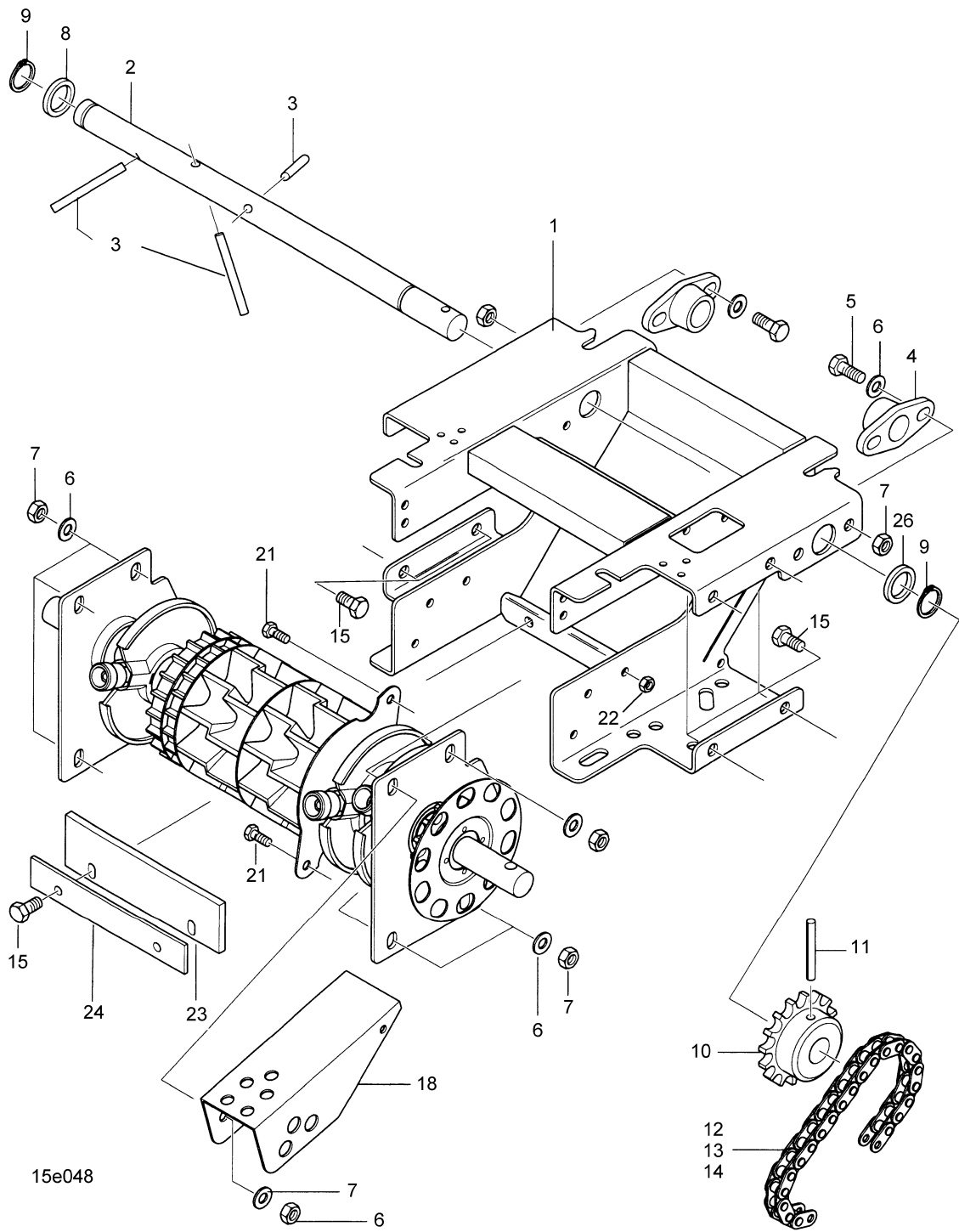

**10 Dosiereinheit- Gehäuse, Rührwelle**

Pos.	Teile-Nr.	Benennung	Anzahl
1	915610	DOSIERGEHAEUSE (SB)	1
2	912115	RUEHRWELLE RD 10278 20X373 1.4305	1
3	DI146	SPN-STI 8752 6X 60 ST FLZNL-720H	1
4	3761200	FLANSCHLAGER KUNST. PA66 NATUR	2
5	DC031	6KT-SHR 4017 8X 20 A2-70	1
6	DF021	SHB 7090 8,4X16X1,6 A2	1
7	DE030	6KT-MU 4032 M 8 A4-70	1
8	915606	DISTANZRING RD KUNST. 28X 4 POM	2
9	DL082	SI-RG 471 20X1,2 FST A2G	2
10	912367	KETTENRAD 1/2X5/16" Z=16 DI=20 (A2G) EINS. LN=25	1
11	DI055	SPN-STI 8752 6X 50 1.4310	1
12	ED139	ROL-KET 8187 08B-1 25GL 1/2X5/16" DELTA-Z	1
13	ED080	FED-VERSCHL.GLIED 8187 08B-1 E 1/2X5/16" DELTA-Z	1
14	ED081	GEKR. DOPPELGLIED 8187 08B-1 "G" DELTA-Z	1
15	DC028	6KT-SHR 4017 8X 16 A2-70	1
18	915609	SENSORHALTER TEIL: BL 2X140X150 .4301	1
21	DC013	6KT-SHR 4017 6X 12 A2-70	1
22	DE026	6KT-MU 4032 M 6 A4-70	1
23	912114	DOSIERLIPPE 6X 43X155 PUR NATUR	1
24	915604	UNTERLAGE BL 59382 3X 25X152 1.4301	1
26	915605	DISTANZRING RD KUNST. 28X 15,5 POM	1

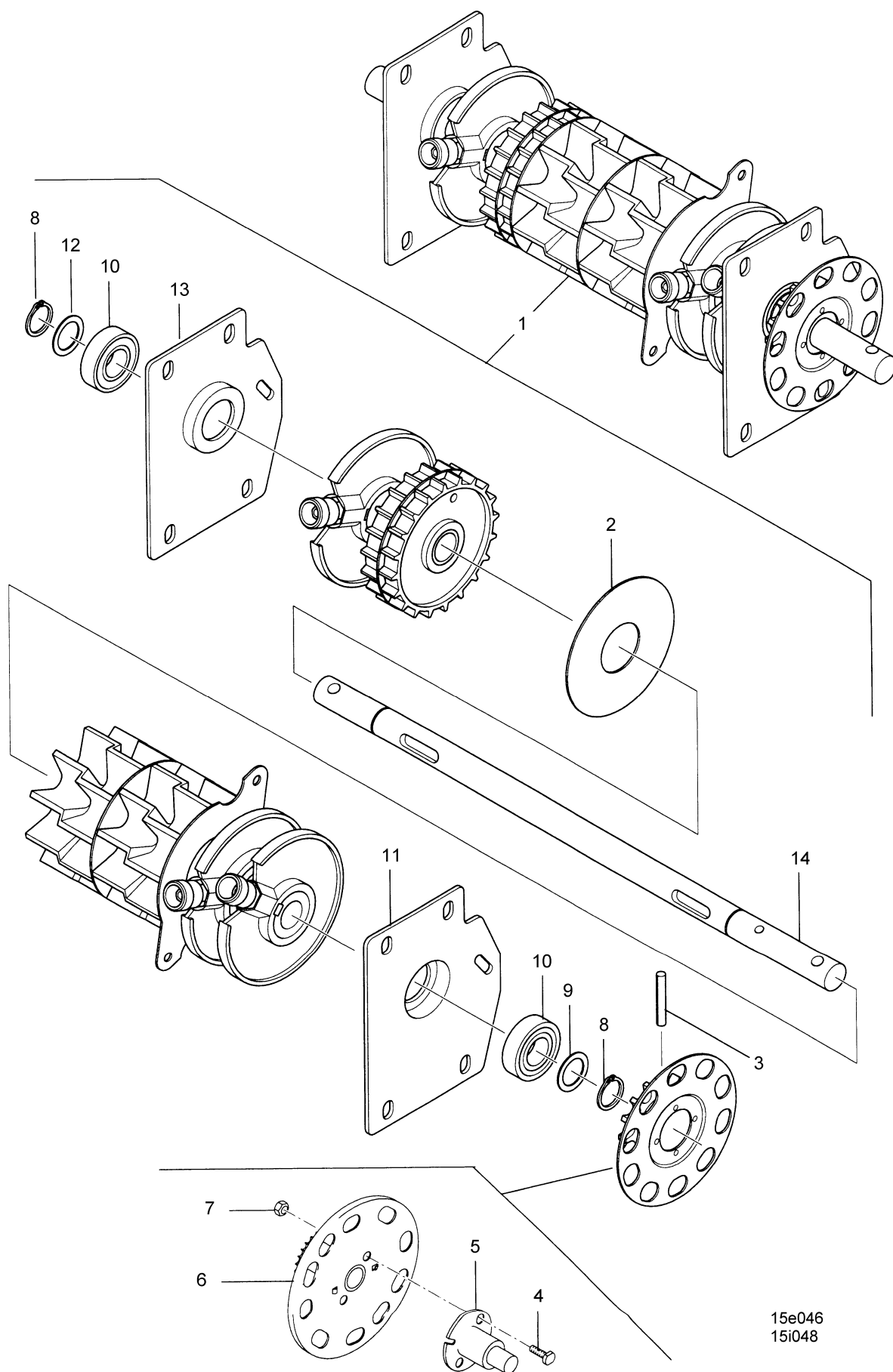

15e046
15i048

**11 Dosiereinheit- Säwelle**

Pos.	Teile-Nr.	Benennung	Anzahl
1	919245	SAEWELLE II (MB) bestehend aus Nr.2 -14 und Bau-Grp. Feinsäeinheit u.Grobsäeinheit	1
2	912109	TRENNSCHEIBE DI=20 .4301 BL 59382 1,5X D=100	1
3	DI045	SPN-STI 8752 6X 30 ST FLZNL-720H	1
4	917420	SCHERSCHRAUBE KZ. KUNST. POM SCHWARZ	1
5	917417	SCHERSCHEIBE (SB)	1
6	917415	IMPULSSCHEIBE (SB)	1
7	DE029	6KT-MU 4032 M 8 8 A2G	1
8	DL082	SI-RG 471 20X1,2 FST A2G	2
9	DL275	PA-SHB 988 20X 28X1 1.4301	1
10	CA002	RI-KU-LA 625 6004 2RS	2
11	915613	LAGERDECKEL RE. TEIL: BL 3X123X159 .4301	1
12	DL274	PA-SHB 988 20X 28X0,5 1.4301	1
13	915614	LAGERDECKEL LI. TEIL: BL 3X123X159 .4301	1
14	912112	SAEWELLE RD 10278 20X472 1.4305	1

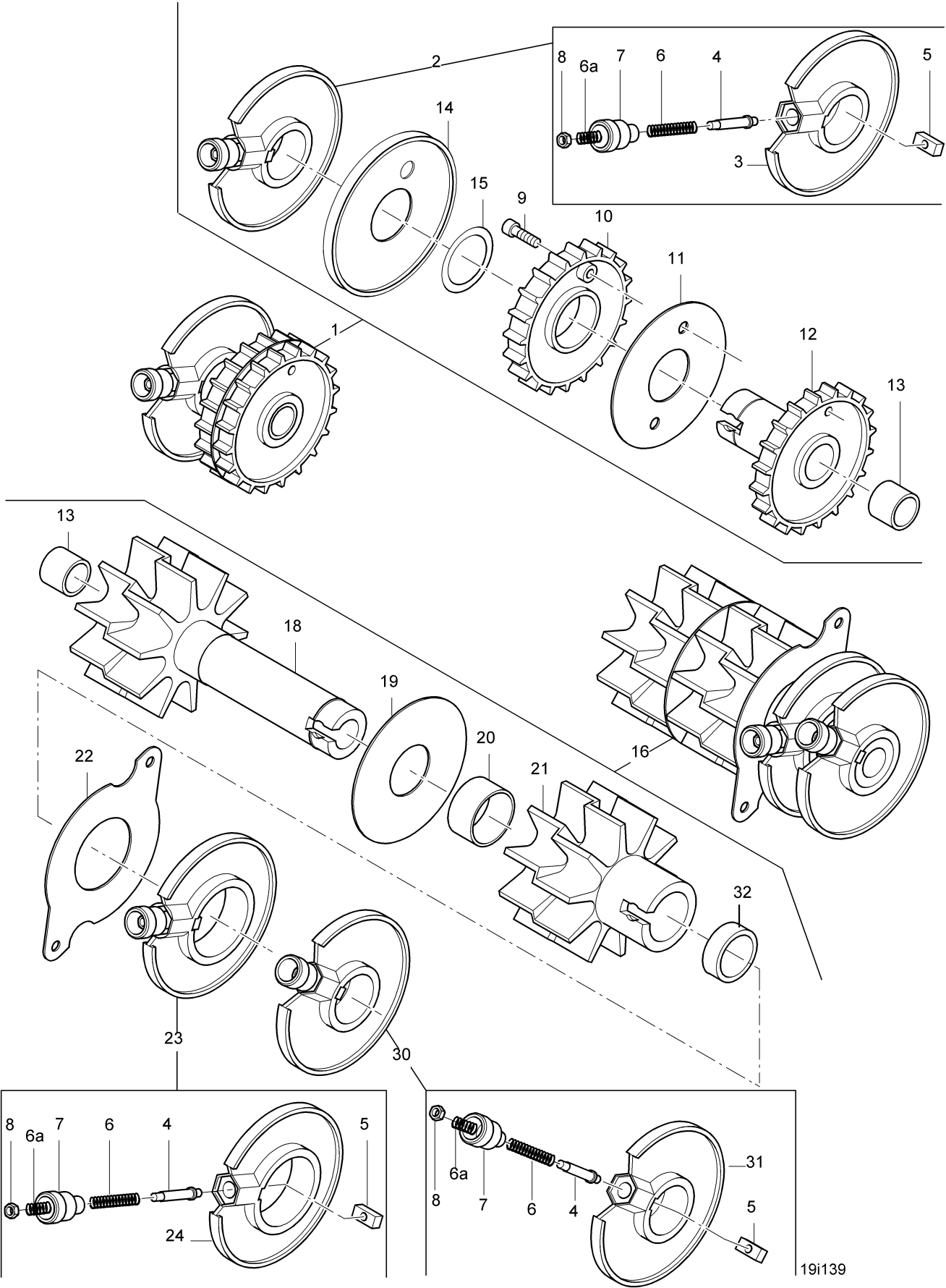

**12 Dosiereinheit- Feinsäeinheit, Grobsäeinheit**

Pos.	Teile-Nr.	Benennung	Anzahl
1	915620	FEINSAEINHEIT (MB)	1
2	915963	SCHALTRING D=34 (SCHWARZ) (MB)	1
3	915962	SCHALTRING D=34 M.MU (SCHWARZ) (MB)	1
4	915070	STIFTSCHRAUBE RD 669 6X 51 1.4305	1
5	915619	PA-FEDER M.Bohrung PA-FE 6885B 8X7X18 1.4057	1
6	HB066	DRUCKFED 1,25X 9,25X17 1.4310	1
6a	HB074	DRUCKFED 1,6X 9,6X 12 1.4310	1
7	915069	RAENDELSCHRAUBE RD 10278 20X 31 1.4305	1
8	DE168	SI-MU 7042 M 5 A2-70	1
9	DA501	GWD-STI 4026 4X10 45H A2G	1
10	912107	SAERAD FEIN B=15 KUNST. POM ROT	1
11	915621	TRENNSCHEIBE DI=36 .4301 BL 59382 1,5X D=100	1
12	912108	SAERAD FEIN B=12 KUNST. POM SCHWARZ	1
13	CH046	GLEIT-LA ZB D=20/25 L=20 IGLIDUR M250	1
14	916590	DICHTSCHEIBE RD KUNST. 83,5X 5 POM	1
15	CG056	KUG-LA-AUSG-SHB 51X44X0,4 KAS 52-K3	1
16	915617	GROBSAEINHEIT (MB)	1
18	912106	SAERAD GROB LI. KUNST. POM NATUR	1
19	912110	TRENNSCHEIBE DI=35 .4301 BL 59382 1,5X D=100	1
20	CH047	GLEIT-LA ZB D=35/39 L=20 IGLIDUR G	1
21	912105	SAERAD GROB RE. KUNST. POM ORANGE	!
22	915618	ANLAUFSCHEIBE 1.4301 BL 59382 1,5X100X 150	1
23	915968	SCHALTRING D=48 (ORANGE) (MB)	1
24	915966	SCHALTRING D=48 M.MU (ORANGE) (MB)	1
30	915969	SCHALTRING D=34 (NATUR) (MB)	1
31	915967	SCHALTRING D=34 M.MU (NATUR) (MB)	1
32	917486	KLEMMRING RD 668 38X 9 1.4104	1

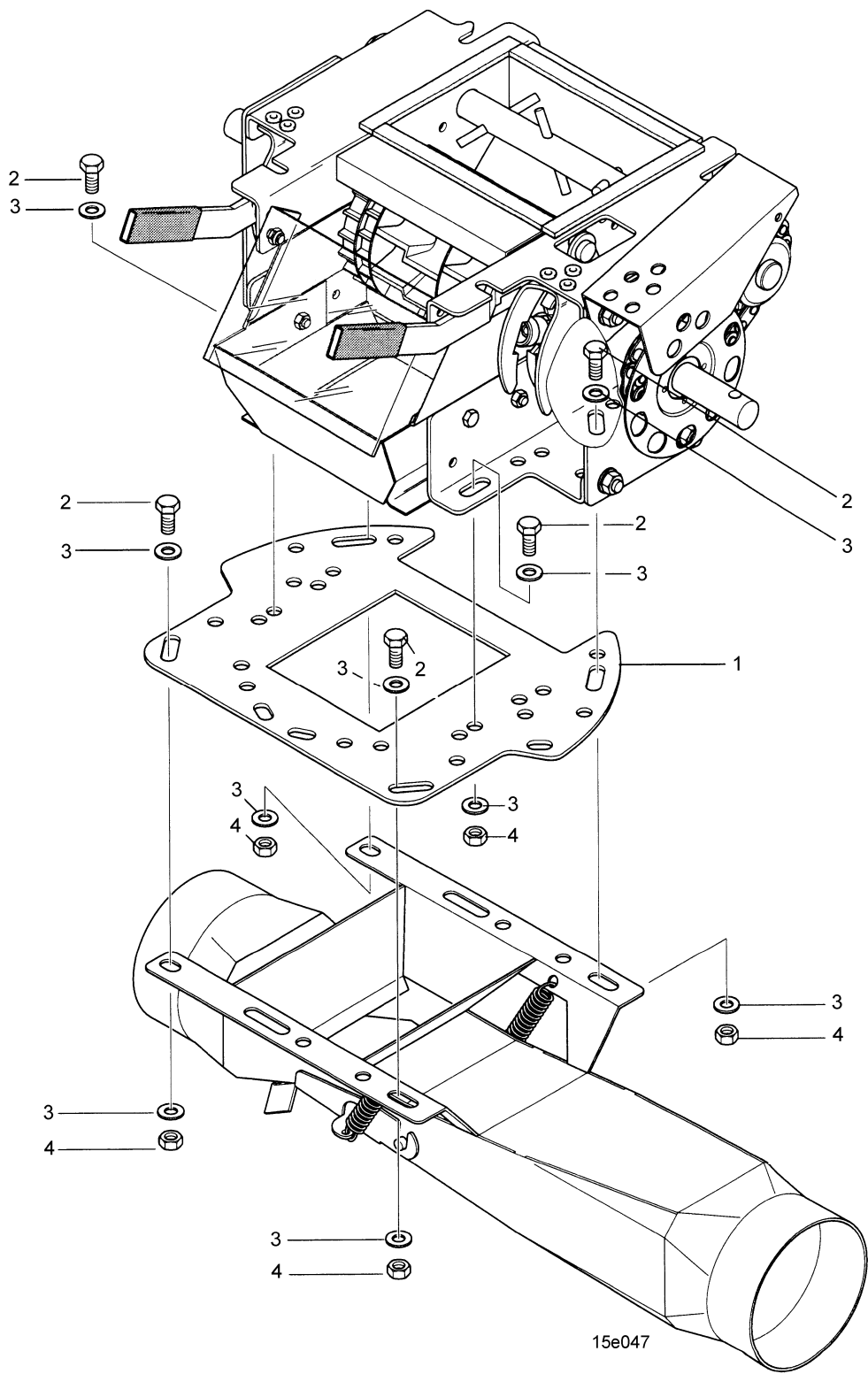



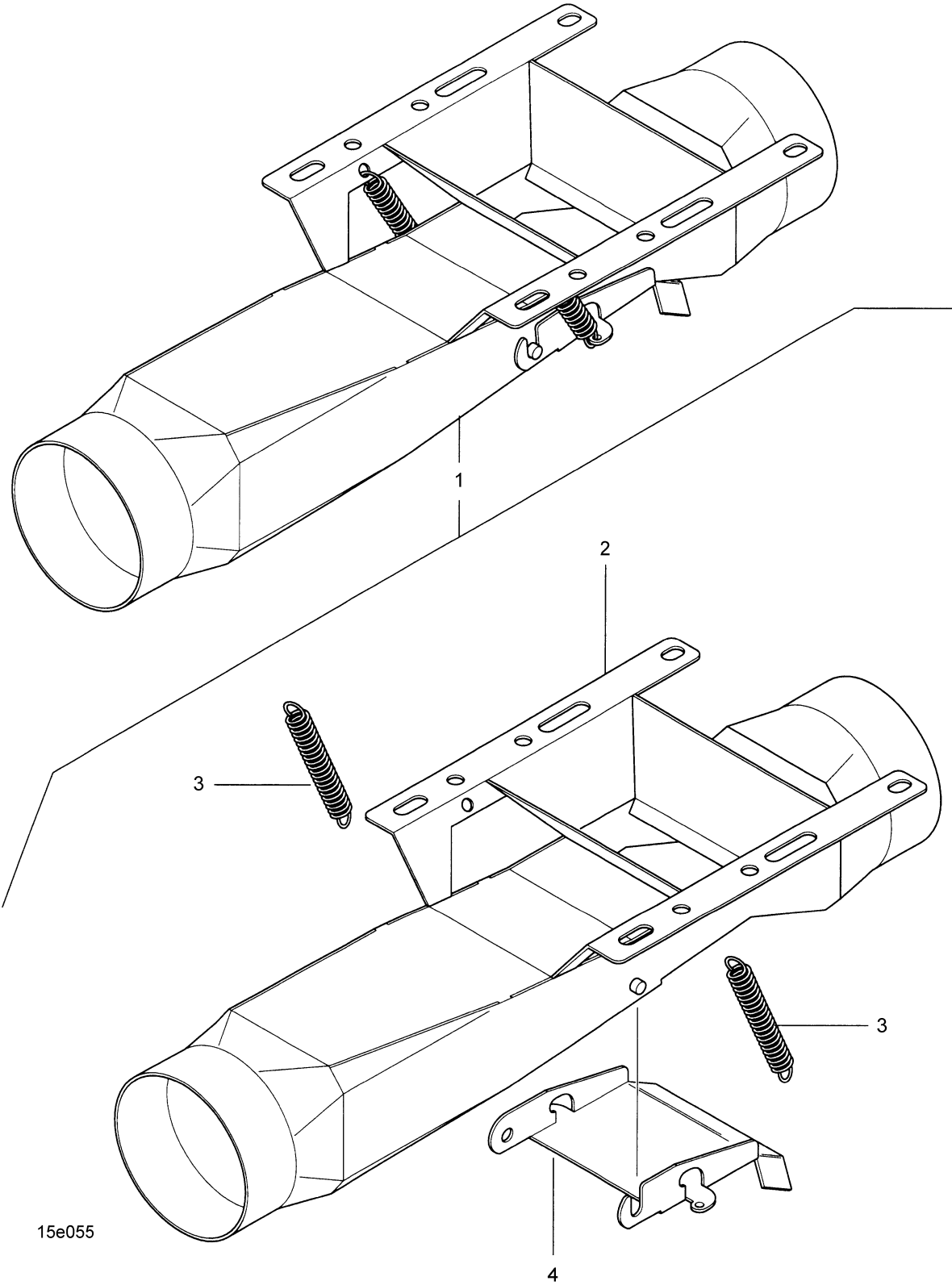

15e055

**14 Dosiereinheit- Injektor**

Pos.	Teile-Nr.	Benennung	Anzahl
1	969188	INJEKTOR D=100 GESCHW. 969187 SCHWEISSZEICHNUNG (MB)	2
2	969188	INJEKTOR D=100 GESCHW. 969187 SCHWEISSZEICHNUNG (MB)	1
3	HA097	ZUGFED 1,6X14,1X 59 1.4310 AWN070002	2
4	915643	#KLAPPE BL 10259 2X138X157 .4301	1

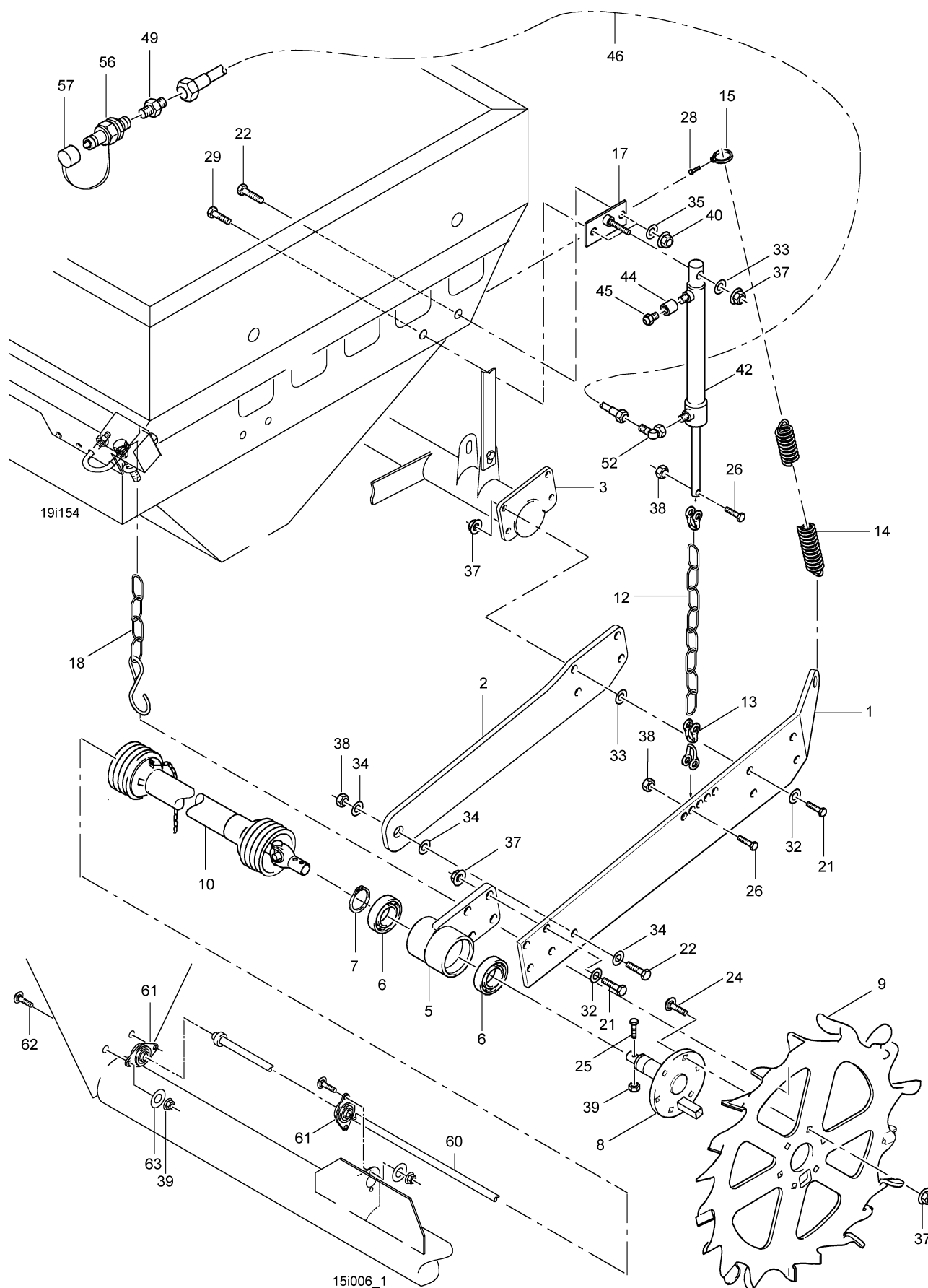

**15 Spornradantrieb, FRS 03 (1/2)**

Pos.	Teile-Nr.	Benennung	Anzahl
1	953129	TRAEGER SPORNRAD (02) BL 10029A 6X173X1070 XABO	1
2	954920	FEDERBLATT BL 1543 6X110X 639 XABO	1
3	953134	LAGERROHR KPL. (SB)	1
5	953169	LAGERGEHAEUSESPORNR.(02)	1
6	CA020	RI-KU-LA 625 6207 2RS SKF INA	2
7	DL217	SI-RG 471 35X1,5 1.4034	1
8	958418	LAGERWELLE SPORNRAD FR03 KPL.	1
9	953130	SPORNRAD FR (02) BL 1543 5X660X 660 XABO	1
10	EJ287	GW W30/30-2100- 530 PROFILROHRE GEHAERTET	1
12	EE077	KETTE 5685 G8X32 11GL TZN	1
13	EF116	SCHAEKEL 82101A 0,6 A2G	3
14	6135300	ZUGFED 6,0X45,0X255 (FE//ZN8//C)	2
15	DE013	RG-MU 582 M 8 C15E A2G	1
17	953131	HALTER ZYLINDER (02)	1
18	953775	KETTE 763 4X32 10GL TZN	1
21	DC069	6KT-SHR 4017 10X 35 A2-70	8
22	DC099	6KT-SHR 4017 12X 40 A2-70	2
24	DA421	FL-RD-SHR 603 10X 30 A2-70	6
25	DC201	6KT-SHR 4017 8X 60 A2-70	2
26	DC217	6KT-SHR 4017 12X 50 A2-70	2
28	DC031	6KT-SHR 4017 8X 20 A2-70	1
29	DC152	6KT-SHR 4017 12X 30 A2-70	1
32	DF033	SHB 7090 10,5X20X2 A2	8
33	DF185	SHB 7093-1 10,5X30X2,5 A2	5
34	DF177	SHB 7093-1 13X37X3 A2	3
35	DF045	SHB 7090 13X24X2,5 A2	5
37	DE244	SI-MU 985 M10 A4-70	15
38	DE114	SI-MU 7042 M12 A2-70	2
39	DE288	SI-MU 985 M 8 A4-70	7
40	DE041	6KT-MU 4032 M12 A4-70	2
42	911041	#HYD-ZYL D- 30-20-220- 350 (02)	1
44	953074	ENTLUEFTUNGSSTUTZEN RD 10278 20X 24 1.4305	1
45	GD126	LUEFTUNGSFILTER M10X1,0 HUNGER- NR.1028-01-00	1
46	GB035	HD-SCHL. 1SN 6 N /N - 3000 DIN20066 ST/A3C THERMOPL. PN250 M.KAP	1
49	GC183	VS ISO 8434-1-SDS-L8XM18X1,5-TYPE E-A3C M.DROSSELBLENDE	1
52	GC034	VS ISO 8434-4-SWE-L8-A3C	1
56	GD007	SVK-STECKER 7241-1A 12,5 IG-18X1,5 A3C ZUS. ANFORDER. NACH ISO 5	1
57	GD008	SVK-STAUHKAPPE F.STECKER 12,5 PE ROT	1
60	958428	ANTRIEBSWELLE RD 669 20X1370 1.4104	1
61	CE001	SPANN-LA M.GEHAEUSE EBYEN 204 INA (Z)	3
62	DA340	FL-RD-SHR 603 8X 25 A2-70	6
63	DF021	SHB 7090 8,4X16X1,6 A2	6

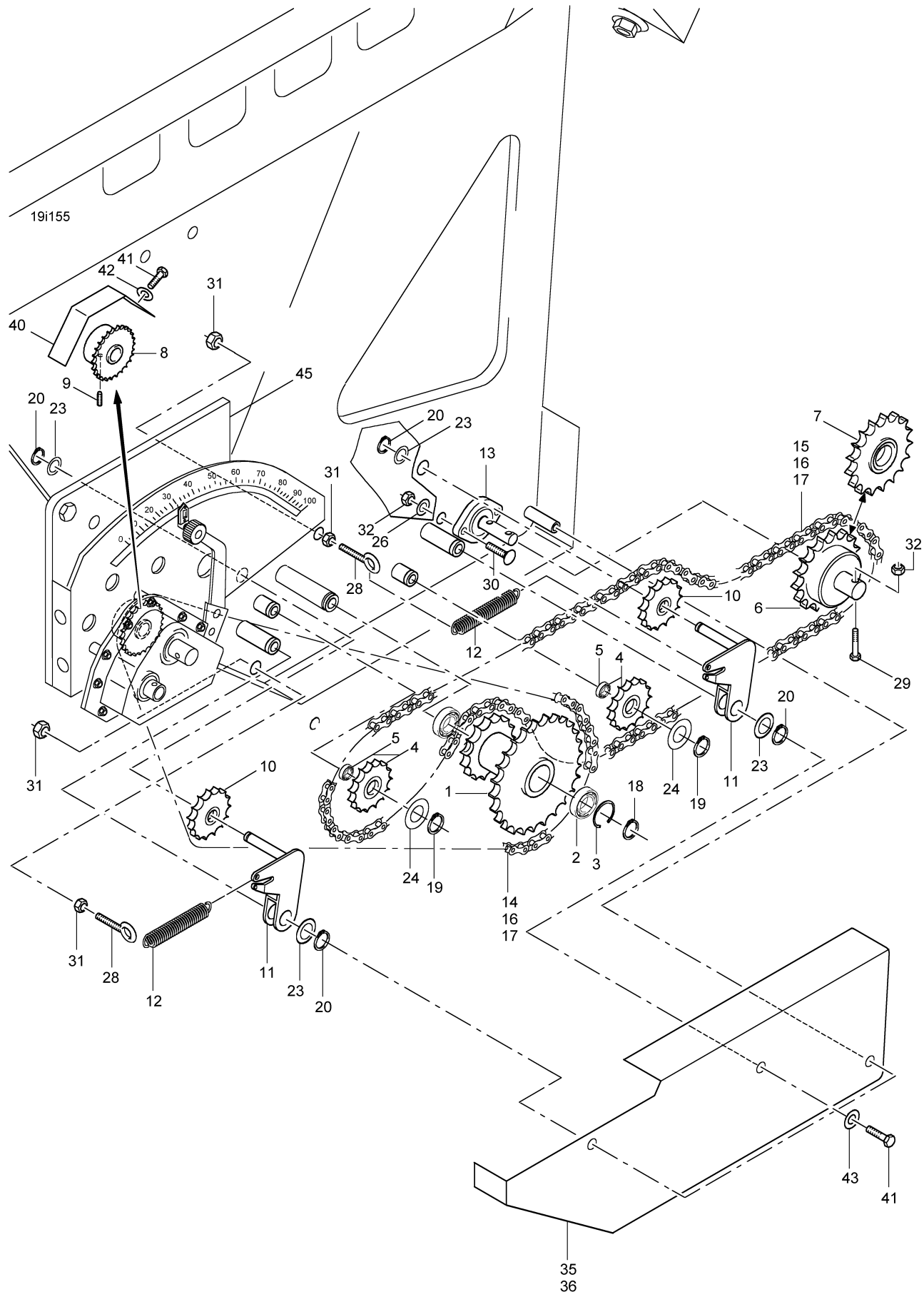

**16 Spornradantrieb, FRS 03 (2/2)**

Pos.	Teile-Nr.	Benennung	Anzahl
1	958424	DOPPELKETTENRAD FR	1
2	CA051	RI-KU-LA 625 6005 2RS	2
3	DL204	SI-RG 472 47X1,75 FST A2G	1
4	956034	UMLENKKETTENRAD Z 16 (FE//ZN12//C) (SB) '1/2X5/16" '	2
5	CA002	RI-KU-LA 625 6004 2RS	2
6	958439	FREIL.KETTENR.RE.Z=24(11) KPL. für FPS103/203 mit elektr. Zusatzantrieb	1
7	958427	ANTRIEBSKETTENRAD Z=24 (FE//ZN12//C) (SB) M.953141,953140,959229 F für FPS103/203 ohne elektr. Zusatzantrieb	1
8	956534	KETTENRAD 1/2X5/16" Z=20 (A2G) K.M.NABE 1/2X5/16"Z=20	1
9	DA547	GWD-STI 4026 12X16 45H A2G	1
10	1311700	KETTENSPANNRAD (MB)	2
11	3247310	KETTENSPANNERHALT. (FE//ZN12//C) (SB)	2
12	HA069	ZUGFED 2,0X17,0X 93	2
13	CE001	SPANN-LA M.GEHAUEUSE EBYEN 204 INA (Z)	3
14	ED135	ROL-KET 8187 08B-1 77GL 1/2X5/16" DELTA-Z nur FRS 203	1
14	ED128	ROL-KET 8187 08B-1 69GL 1/2X5/16" DELTA-Z nur FRS 103	1
15	ED124	ROL-KET 8187 08B-1 85GL 1/2X5/16" DELTA-Z	1
16	ED081	GEKR. DOPPELGLIED 8187 08B-1 "G" DELTA-Z	2
17	ED080	FED-VERSCHL.GLIED 8187 08B-1 E 1/2X5/16" DELTA-Z	2
18	DL163	SI-RG 471 25X1,2 FST A2G	1
19	DL082	SI-RG 471 20X1,2 FST A2G	2
20	DL077	SI-RG 471 15X1 FST A2G	4
23	DL029	PA-SHB 988 15X 21X1 ST2K60 A2G	4
24	DL033	PA-SHB 988 20X 28X1 ST2K60 A2G	2
26	DF021	SHB 7090 8,4X16X1,6 A2	2
28	DA027	AUG-SHR 444LB 6X 45 4.6 A2G	2
29	DC048	6KT-SHR 4017 8X 55 A2-70	1
30	DA340	FL-RD-SHR 603 8X 25 A2-70	2
31	DE209	SI-MU 6927 M 6 8 A2G	4
32	DE288	SI-MU 985 M 8 A4-70	1
35	958471	ANTRIEBSSCHUTZ FR103 (02) BL 10131 1,5X317X 683 DD11 FRS 103	1
36	958421	ANTRIEBSSCHUTZ FR203 (02) BL 10131 1,5X364X 776 DD11 FRS 203	1
40	956069	KETTENSCHUTZ GETR. (02)	1
41	DC027	6KT-SHR 4017 8X 16 8.8 A2G	4
42	DF361	SI-SHB CONTACT A 8,2X18X1,4 A2 (AWN020302)	1
43	DF176	SHB 7093-1 8,4X24X2 A2	3
45	957795	ZWISCHENBLECH (02) BL 10051 6X286X 339 S355MC	1

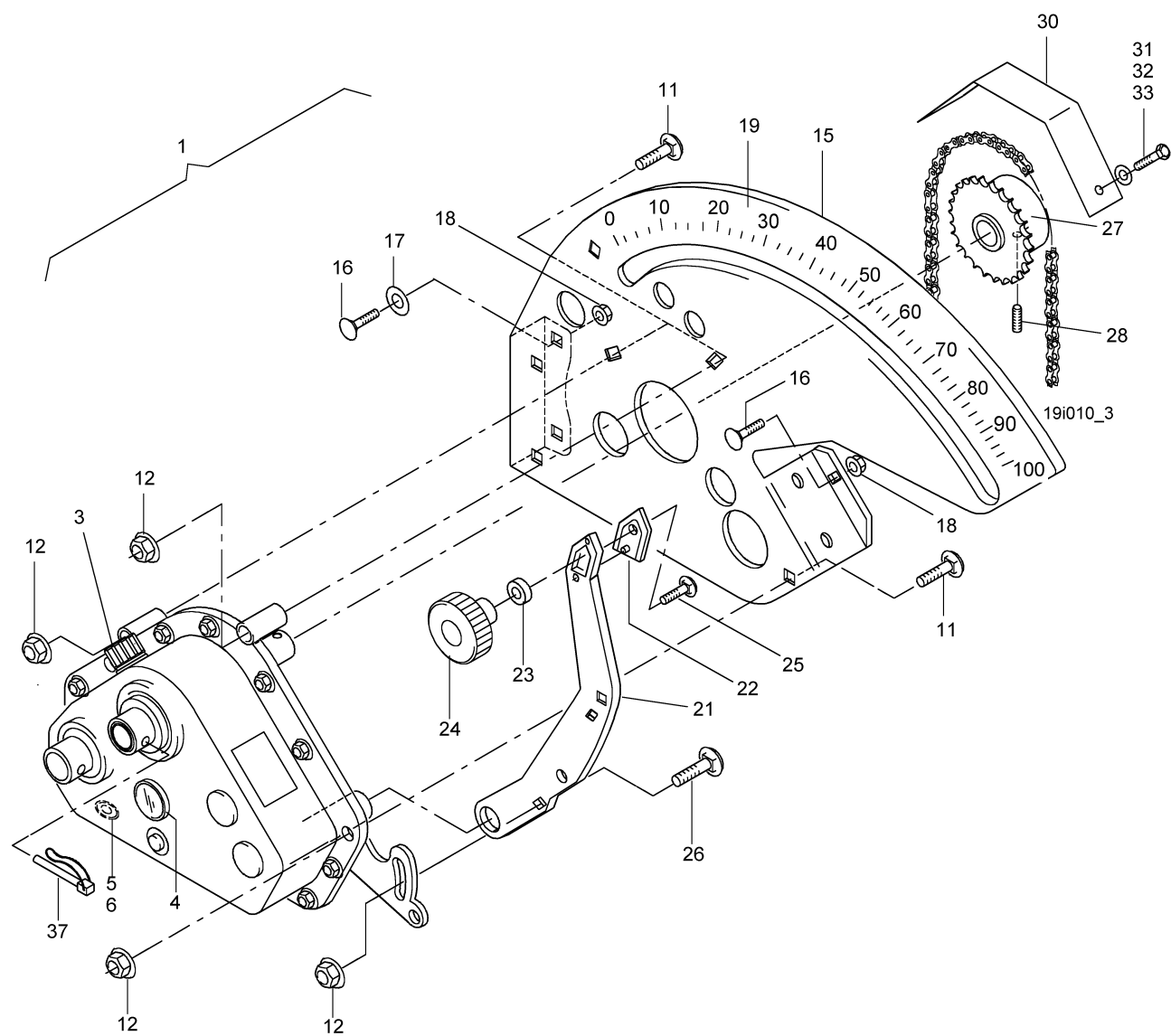

17 Vario-Getriebe FRS 03

Pos.	Teile-Nr.	Benennung	Anzahl
1	958655	VARIO-GETRIEBE VA F.ET EB062, EB150 LOSE 1L Getriebeöl UG22 (WTL-HM) bestehend aus: Pos. 3-28	1
3	EB150	ENTLUEFT.-SHR 3/4ZOLL-A-2	1
4	EB062	OELSTANDSAUGE R3/4 Z SW30 SK16 RSMA LG.GWD U.BUNA-DI	1
5	DD023	VSHLU-SHR 7604A 22X1,5 5.8 A2G	1
6	FF011	DICHT-RING 22X26X2 IT	1
11	DA367	FL-RD-SHR 603 8X 50 A2-70	4
12	DE264	SI-MU M 8 A4-70 (SPERRZAHN)	5
15	970388	ZWISCHENKONSOLE II VA TEIL:BL 3X351X 564 1.4301	1
16	DA351	FL-RD-SHR 603 10X 25 A2-70	3
17	DF185	SHB 7093-1 10,5X30X2,5 A2	3
18	DE211	SI-MU 6927 M10 10 FLZNL-480H	3
19	961107	Teil nur auf Anfrage!	1
21	957331	STELLHEBEL BL 59382 3X195X228 1.4301	1
22	955955	ZEIGER KUNST. PA6+30%GF ROT	1
23	952847	ROLLE KUNST. PA66 SCHWARZ	1
24	KB046	KORDELGRIFF D=60	1
25	DA495	FL-RD-SHR 603 10X 40 A2-70	1
26	DA211	FL-RD-SHR 603 8X 16 A2-70	1
27	952867	KETTENRAD 1/2X5/16" Z=28 (A2G)	1
28	DA547	GWD-STI 4026 12X16 45H A2G	1
30	956069	KETTENSCHUTZ GETR. (02)	1
31	DC027	6KT-SHR 4017 8X 16 8.8 A2G	1
32	DF020	SHB 7090 8,4X16X1,6 ST A2G	1
33	DF361	SI-SHB CONTACT A 8,2X18X1,4 A2 (AWN020302)	1
37	DG062	RO-KLP-STE 8X38 A2G NR.1136	1

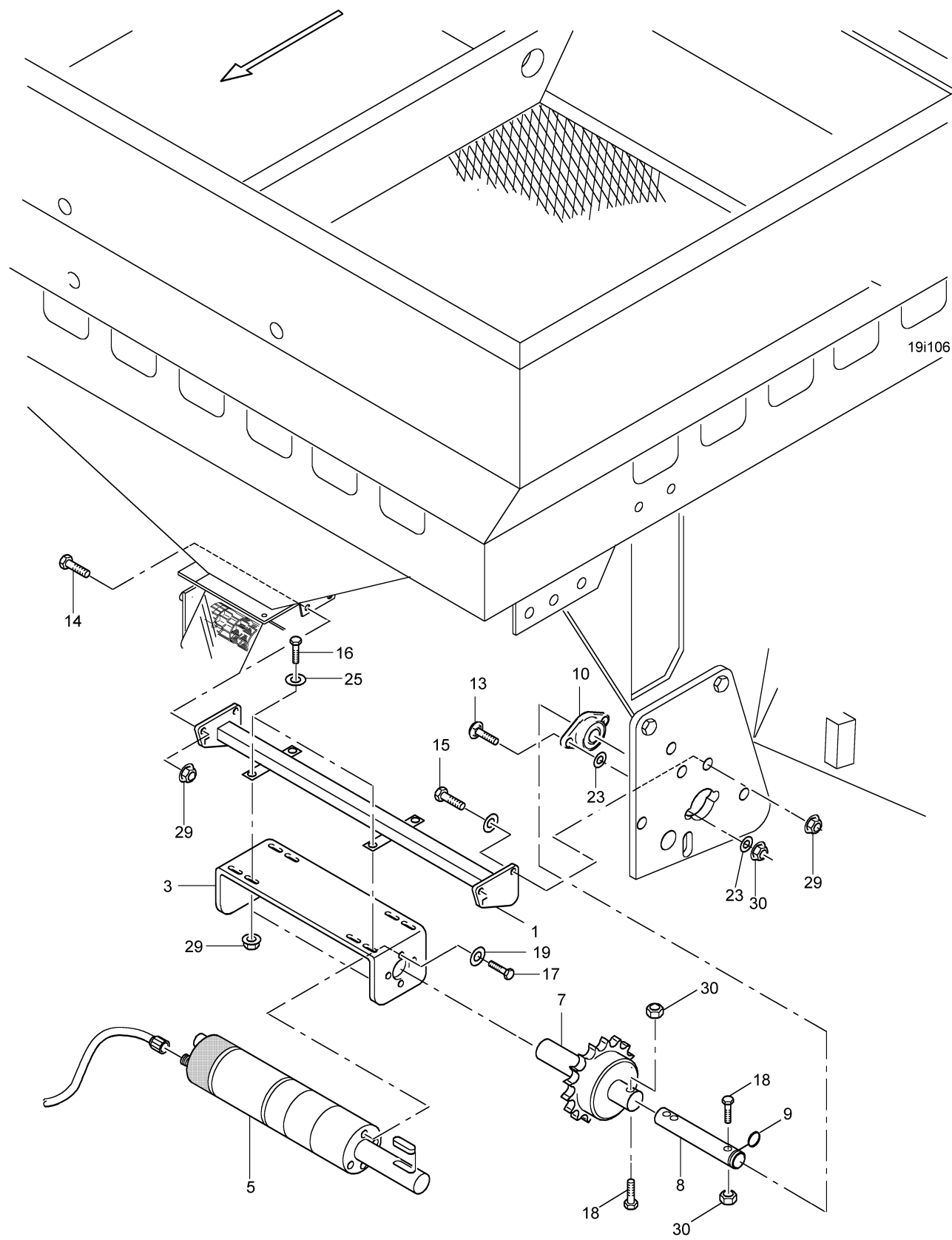

**18 Zusatzantrieb, elektr.- FRS 103**

Pos.	Teile-Nr.	Benennung	Anzahl
1	957791	BEFESTIGUNG E-MOTOR	1
3	957933	TRAEGER E-MOTOR GEFG (02) BL 10051 3X120X 457 S355MC	1
5	958003	MOTOR F.ZUSATZANTRIEB M.GETRIEBE 25:1	1
7	957694	FREILAUF E-MOTOR (02)	1
8	958438	ANTRIEBSWELLE E.ZUSA.FRS RD 669 20X 317 1.4104	1
9	FC006	O-RING 16,00X2,00 FKM 70	1
10	CE001	SPANN-LA M.GEHAEUSE EBYEN 204 INA (Z)	1
13	DA062	FL-RD-SHR 603 8X 20 A2-70	2
14	DA413	FL-RD-SHR 603 10X 20 A2-70	2
15	DA351	FL-RD-SHR 603 10X 25 A2-70	6
16	DC069	6KT-SHR 4017 10X 35 A2-70	4
17	DC013	6KT-SHR 4017 6X 12 A2-70	4
18	DA312	ZYL-SHR 4762 8X 40 8.8 A2G	2
19	DF011	SHB 7090 6,4X12X1,6 A2	4
23	DF021	SHB 7090 8,4X16X1,6 A2	4
25	DF185	SHB 7093-1 10,5X30X2,5 A2	16
29	DE244	SI-MU 985 M10 A4-70	8
30	DE288	SI-MU 985 M 8 A4-70	4

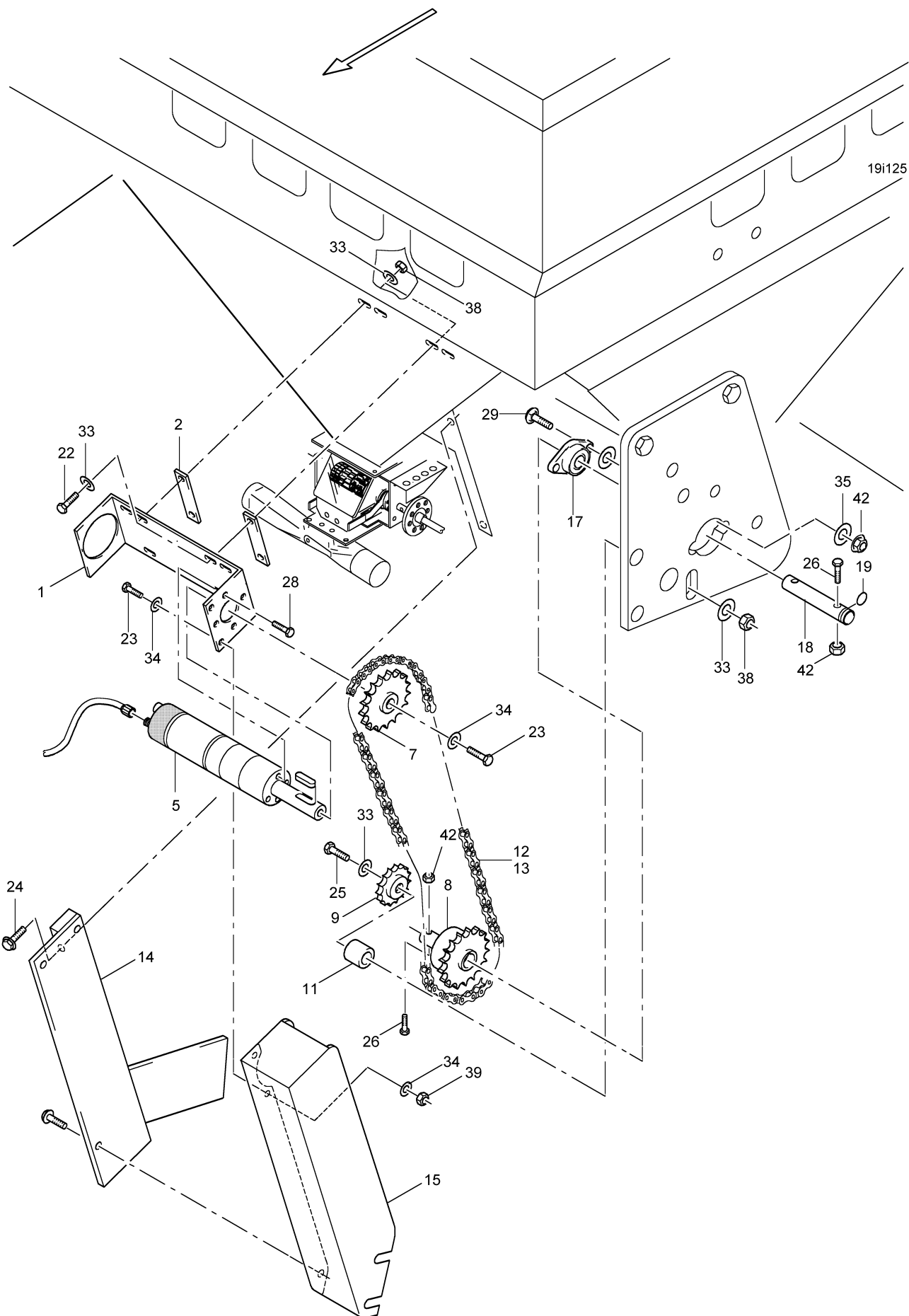

**19 Zusatzantrieb, elektr.- FRS 203**

Pos.	Teile-Nr.	Benennung	Anzahl
1	957933	TRAEGER E-MOTOR GEFG (02) BL 10051 3X120X 457 S355MC	1
2	3762210	SCHRAUBENPLATTE (FE//ZN12//C) FL 1017 30X 8X 120 ST37	2
5	958003	MOTOR F.ZUSATZANTRIEB M.GETRIEBE 25:1	1
7	957940	KETTENRAD E MOTOR (FE//ZN12//C) (SB)	1
8	957938	FREILAUF E-MOTOR (02)	1
9	956034	UMLENKKETTENRAD Z 16 (FE//ZN12//C) (SB) '1/2X5/16" '	1
11	957961	LAUFBUCHSE RD 669 20X 45 1.4301	1
12	ED130	ROL-KET 8187 08B-1 91GL 1/2X5/16" DELTA-Z	1
13	ED080	FED-VERSCHL.GLIED 8187 08B-1 E 1/2X5/16" DELTA-Z	1
14	957948	SCHUTZBLECH (02) BL 10131 2,0X314X 369 DD11	1
15	957943	KETTENSCHUTZ E ZUSATZ (02) BL 10131 2,0X282X 548 DD11	1
17	CE001	SPANN-LA M.GEHAUEUSE EBYEN 204 INA (Z)	1
18	958438	ANTRIEBSWELLE E.ZUSA.FRS RD 669 20X 317 1.4104	1
19	FC006	O-RING 16,00X2,00 FKM 70	1
22	DC067	6KT-SHR 4017 10X 30 A2-70	4
23	DC019	6KT-SHR 4017 6X 20 A2-70	3
24	DD182	BOHR-SHR 15480 4,8X16 FLZNL-480H	3
25	DB256	6KT-SHR 4014 10X 75 A2-70	1
26	DC043	6KT-SHR 4017 8X 40 A2-70	2
28	DC013	6KT-SHR 4017 6X 12 A2-70	4
29	DA062	FL-RD-SHR 603 8X 20 A2-70	2
33	DF185	SHB 7093-1 10,5X30X2,5 A2	10
34	DF011	SHB 7090 6,4X12X1,6 A2	4
35	DF021	SHB 7090 8,4X16X1,6 A2	4
38	DE244	SI-MU 985 M10 A4-70	5
39	DE157	SI-MU 7042 M 6 A2-70	3
42	DE288	SI-MU 985 M 8 A4-70	4

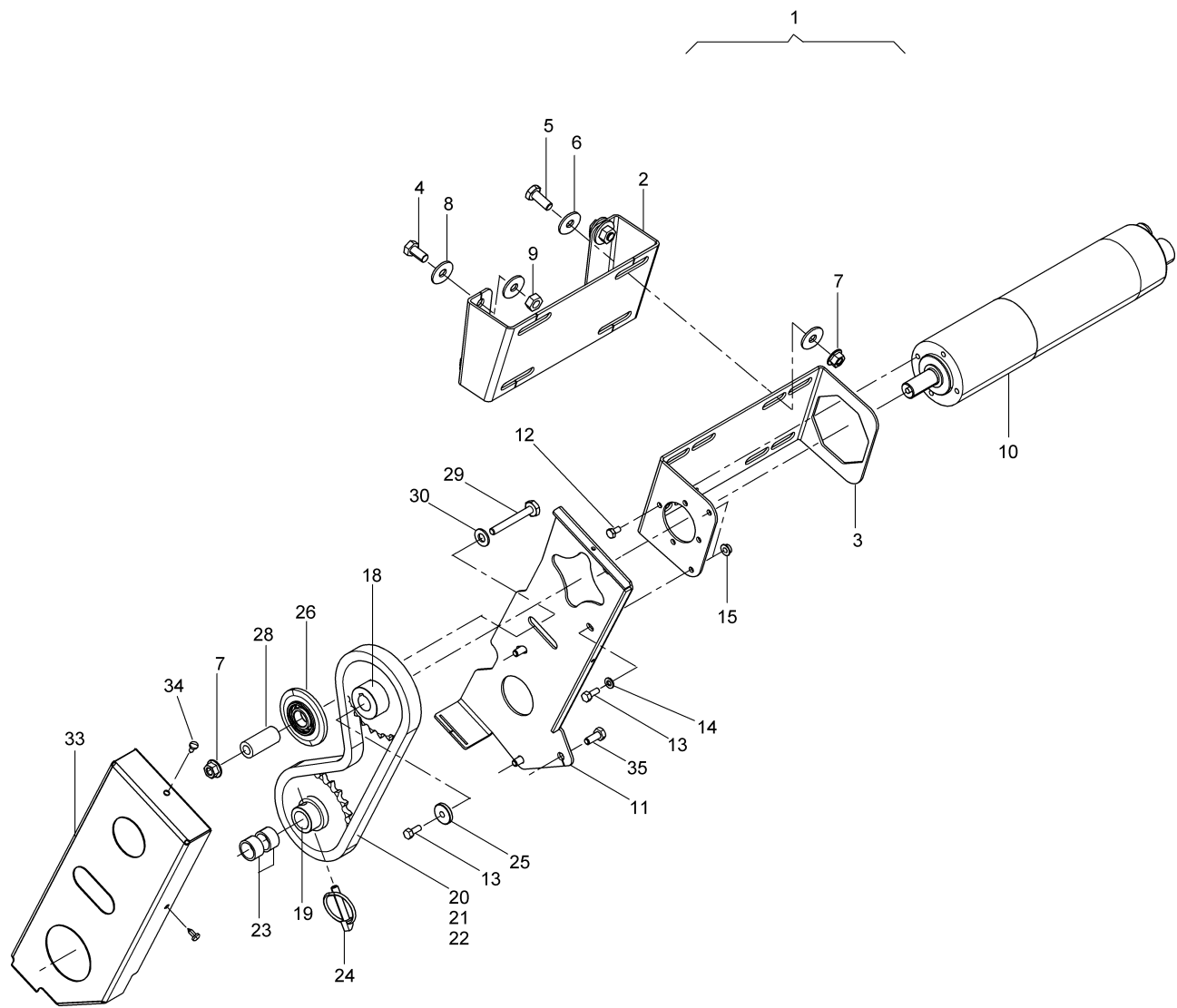

**20 Antrieb, elektrisch FRS/FPS 103 - Antriebsteile**

Pos.	Teile-Nr.	Benennung	Anzahl
1	961467	Elektrischer Antrieb FS 103 bestehend aus Pos.2-35 und Baugruppen ...Impulsgeberrad (1), (2)	1
2	958156	ZWISCHENKONSOLE (02) BL 10051 3X136X 448 S355MC	1
3	957933	TRAEGER E-MOTOR GEFG (02) BL 10051 3X120X 457 S355MC	1
4	DC061	6KT-SHR 4017 10X 20 A2-70	4
5	DC063	6KT-SHR 4017 10X 25 8.8 A2G	4
6	DF036	SHB 7093-1 10,5X30X2,5 ST A2G	8
7	DE213	SI-MU 6927 M10 8 A2G	5
8	DF185	SHB 7093-1 10,5X30X2,5 A2	8
9	DE244	SI-MU 985 M10 A4-70	4
10	962131	MOTOR F.VOLLDOSIERUNG(02) 46:1 M.AMP-STECKER	1
11	958137	GRUNDPLATTE E-ANTRIEB (02) BL 10051 3X141X 430 S355MC	1
12	DC012	6KT-SHR 4017 6X 12 8.8 A2G	4
13	DC015	6KT-SHR 4017 6X 16 8.8 A2G	3
14	DF010	SHB 7090 6,4X12X1,6 ST A2G	2
15	DE209	SI-MU 6927 M 6 8 A2G	2
18	962224	KETTENRAD Z=24 GEFEG. (FE//ZN12//C) (SB)	1
19	958140	KETTENRAD Z=24 (02) (SB)	1
20	ED041	ROL-KET 8187 08B-1 59GL 1/2X5/16" DELTA-Z	1
21	ED081	GEKR. DOPPELGLIED 8187 08B-1 "G" DELTA-Z	1
22	ED080	FED-VERSCHL.GLIED 8187 08B-1 E 1/2X5/16" DELTA-Z	1
23	CH048	GLEIT-LA ZB D=20/25 L=14 IGLIDUR M250	2
24	DG032	KLP-STE 8X45 A2G M.UEBERSTEHENDEM BOLZEN	1
25	957941	GEGENSCHIEBE RD 10278 25X 7 S355J2G3C+C	1
26	956034	UMLENKKETTENRAD Z 16 (FE//ZN12//C) (SB) '1/2X5/16" '	1
28	957961	LAUFBUCHSE RD 669 20X 45 1.4301	1
29	DB043	6KT-SHR 4014 10X 65 8.8 A2G	1
30	DF032	SHB 7090 10,5X20X2 ST A2G	1
33	958136	KETTENSCHUTZ E-ANTRIEB (02) BL 10131 1,5X207X 429 DD11	1
34	DD042	BL-SHR 7049 4,8X13 C-H ST A2G	2
35	DC031	6KT-SHR 4017 8X 20 A2-70	3

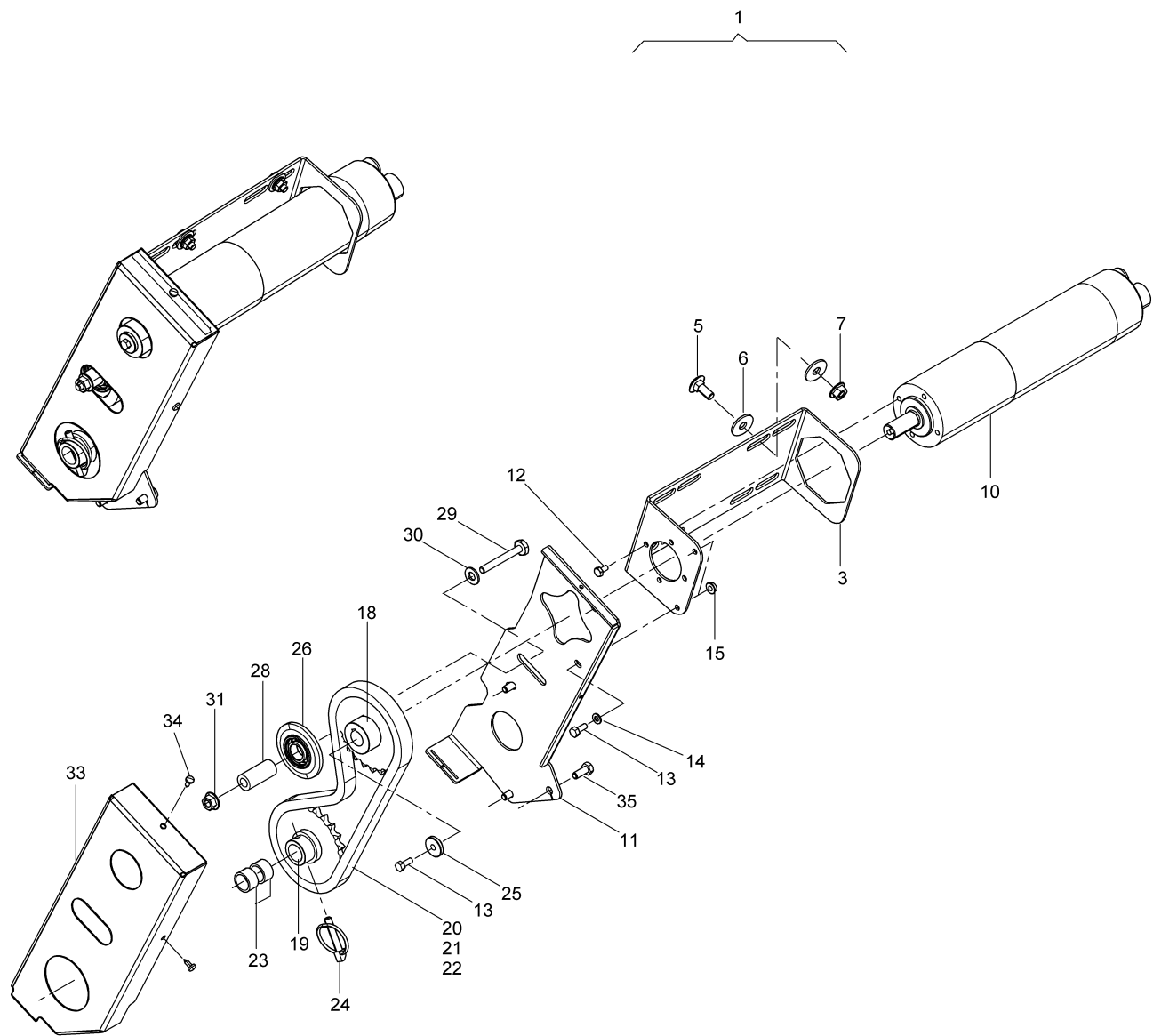

**21 Antrieb, elektrisch FRS/FPS 203 - Antriebsteile**

Pos.	Teile-Nr.	Benennung	Anzahl
1	961468	Elektrischer Antrieb FS 203 bestehend aus Pos.3-35 und Baugruppen ...Impulsgeberrad (1), (2)	1
3	957933	TRAEGER E-MOTOR GEFG (02) BL 10051 3X120X 457 S355MC	2
5	DA061	FL-RD-SHR 603 8X 20 8.8 A2G	8
6	DF024	SHB 7093-1 8,4X24X2 ST A2G	16
7	DE210	SI-MU 6927 M 8 8 A2G	8
10	962131	MOTOR F.VOLLDOSIERUNG(02) 46:1 M.AMP-STECKER	2
11	958137	GRUNDPLATTE E-ANTRIEB (02) BL 10051 3X141X 430 S355MC	2
12	DC012	6KT-SHR 4017 6X 12 8.8 A2G	8
13	DC015	6KT-SHR 4017 6X 16 8.8 A2G	6
14	DF010	SHB 7090 6,4X12X1,6 ST A2G	4
15	DE209	SI-MU 6927 M 6 8 A2G	4
18	962220	KETTENRAD Z=18 GEFEG. (FE//ZN12//C) (SB)	2
19	958140	KETTENRAD Z=24 (02) (SB)	2
20	ED041	ROL-KET 8187 08B-1 59GL 1/2X5/16" DELTA-Z	2
21	ED081	GEKR. DOPPELGLIED 8187 08B-1 "G" DELTA-Z	2
22	ED080	FED-VERSCHL.GLIED 8187 08B-1 E 1/2X5/16" DELTA-Z	2
23	CH048	GLEIT-LA ZB D=20/25 L=14 IGLIDUR M250	4
24	DG032	KLP-STE 8X45 A2G M.UEBERSTEHENDEM BOLZEN	2
25	957941	GEGENSCHIEBE RD 10278 25X 7 S355J2G3C+C	2
26	956034	UMLENKKETTENRAD Z 16 (FE//ZN12//C) (SB) '1/2X5/16" '	2
28	957961	LAUFBUCHSE RD 669 20X 45 1.4301	2
29	DB043	6KT-SHR 4014 10X 65 8.8 A2G	2
30	DF032	SHB 7090 10,5X20X2 ST A2G	2
31	DE213	SI-MU 6927 M10 8 A2G	2
33	958136	KETTENSCHUTZ E-ANTRIEB (02) BL 10131 1,5X207X 429 DD11	2
34	DD042	BL-SHR 7049 4,8X13 C-H ST A2G	4
35	DC031	6KT-SHR 4017 8X 20 A2-70	6

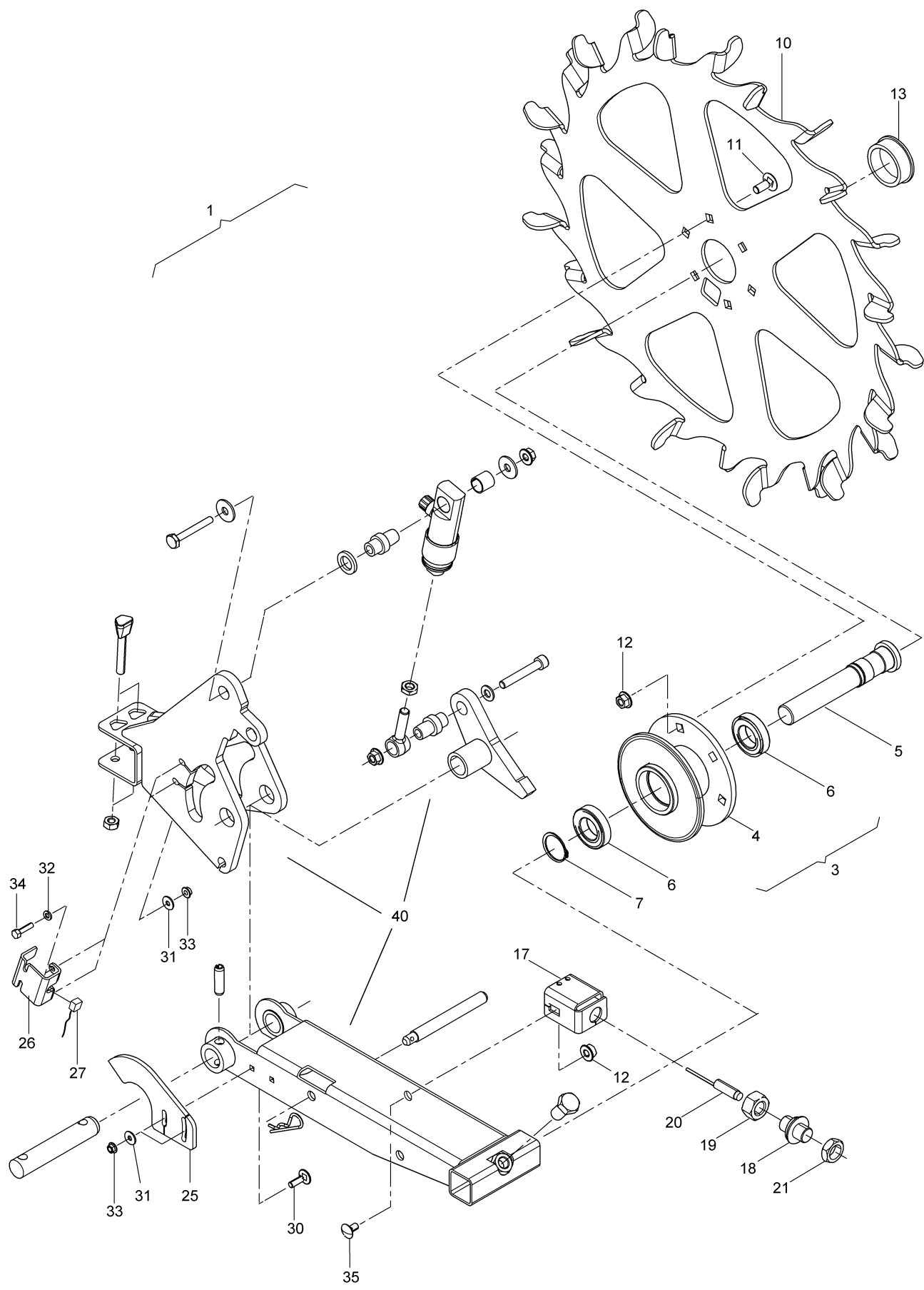

**22 Antrieb, elektrisch FRS/FPS 103/203 - Impulsgeberrad (1)**

Pos.	Teile-Nr.	Benennung	Anzahl
1	962181	IMPULSGEBERRAD (MB) bestehend aus Pos.3-35 und Baugruppe: ...Impulsgeberrad (2)	1
3	958155	SPORNRADLAGER (02) (MB) bestehend aus Pos. 4-7	1
4	958147	LAGERHUELSE (SB)	1
5	958150	LAGERWELLE RD 10278 40X 185,6 S355J2G3C+C	1
6	CA057	RI-KU-LA 625 6006 2RS	2
7	DL087	SI-RG 471 30X2 FST	1
10	953130	SPORNRAD FR (02) BL 1543 5X660X 660 XABO	1
11	DA086	FL-RD-SHR 603 10X 25 8.8 A2G	6
12	DE213	SI-MU 6927 M10 8 A2G	7
13	ID067	KAPSTO-STOPFEN 300 F40 SCHWARZ	1
17	958154	HALTER F.SENSOR (02) BL 10051 3X 93X 104 S355MC	1
18	3034600	HUELSE KUNST. PA6+30%GF SCHWARZ	1
19	DE050	6KT-MU 4032 M20 8 A2G	1
20	NH061	SENSOR INDUKTIV 1M AMP-ST.## SENSOR INDUKTIV	1
21	DE194	6KT-MU 439-2 M20 04 A2G	1
25	962179	SENSORBLECH (02) BL 10051 6X 88X 150 S355MC	1
26	962180	SENSORHALTER (FE//ZN12//C) BL 10051 3X 50X 111 S355MC	1
27	NH056	SENSOR REEDKONTAKT 1M MIT AMP-ST. SENSOR REEDKONTAKT ROT (1
30	DA053	FL-RD-SHR 603 6X 20 4.6 A2G	2
31	DF012	SHB 7093-1 6,4X18X1,6 ST A2G	4
32	DF010	SHB 7090 6,4X12X1,6 ST A2G	2
33	DE209	SI-MU 6927 M 6 8 A2G	4
34	DC021	6KT-SHR 4017 6X 25 8.8 A2G	2
35	DA083	FL-RD-SHR 603 10X 20 8.8 A2G	1

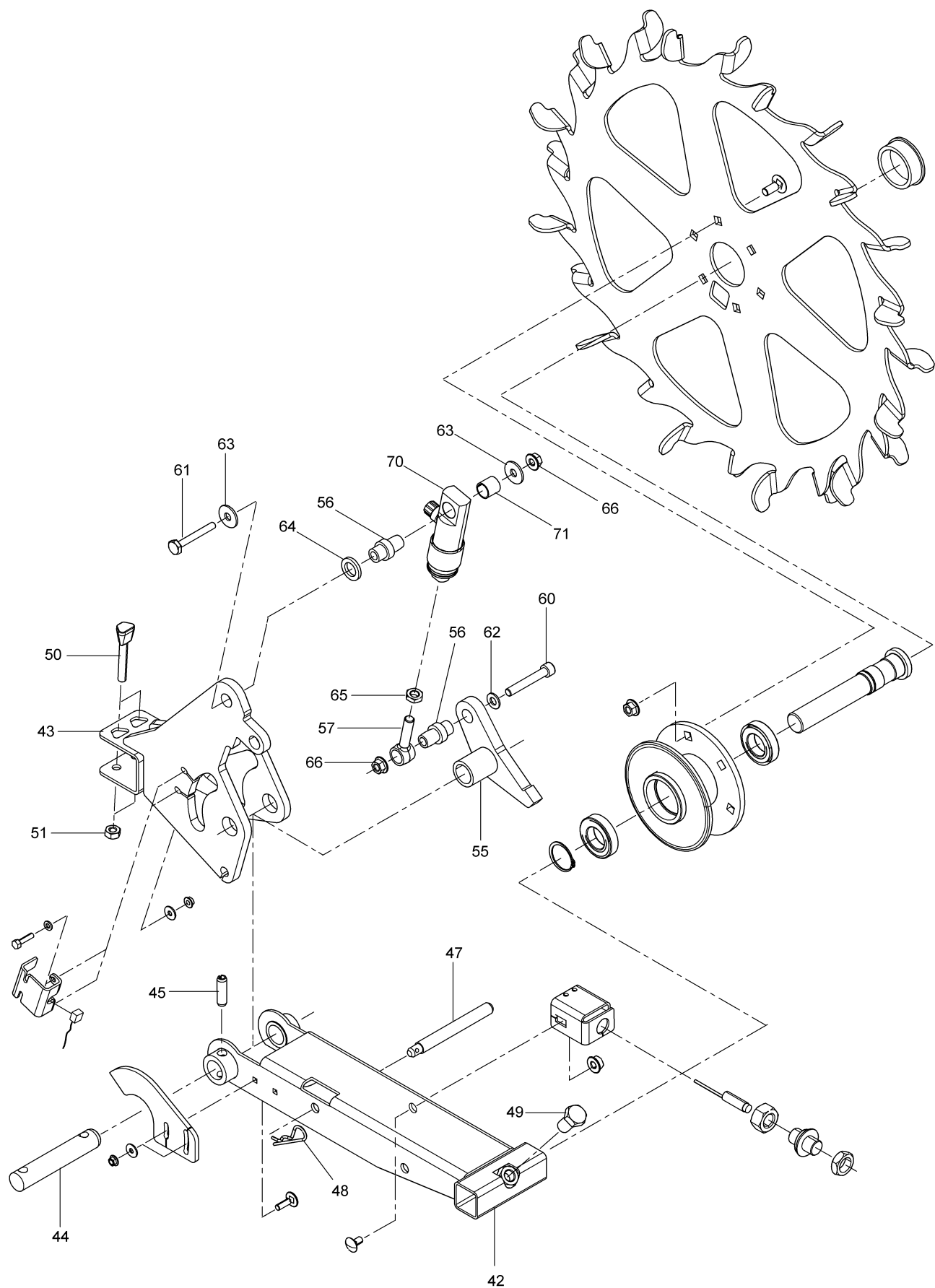

**22a Antrieb, elektrisch FRS/FPS 103/203 - Impulsgeber (2)**

Pos.	Teile-Nr.	Benennung	Anzahl
42	954591	AUSLEGER	1
43	967888	HALTER F. AUSLEGER (02) (SB)	1
44	952704	BOLZEN KAT.II (FE//ZN12//C) RD 10278 25h9X135 C45+C	1
45	DI087	SPN-STI 8752 12X 40 ST FLZNL-720H	1
47	954728	ABSTECKBOLZEN (FE//ZN12//C) RD 10278 15h9X140S235JRG2C+C	1
48	DG037	FED-STE 1-FACH 3 A2G	1
49	DC120	6KT-SHR 4017 16X 30 8.8 A2G	1
50	3884300	KEILSCHRAUBE 10X83/33 8.8 A2G	2
51	DE032	6KT-MU 4032 M10 8 A2G	2
55	954589	STUETZPLATTE	1
56	3959300	GELENKHUELSE (FE//ZN12//C) RD 10278 25h9X 44 11SMn30+C	2
57	3976300	EINSTELLGELENKBUCHSE SCHALTAUTOMAT	1
60	DA121	ZYL-SHR 4762 10X 65 10.9 FLZNL-480H	1
61	DB043	6KT-SHR 4014 10X 65 8.8 A2G	1
62	DF032	SHB 7090 10,5X20X2 ST A2G	1
63	DF036	SHB 7093-1 10,5X30X2,5 ST A2G	2
64	DF084	SHB 1441 19X30X4 ST A2G	1
65	DE004	6KT-MU 439-2 M12 04 A2G	1
66	DE211	SI-MU 6927 M10 10 FLZNL-480H	2
70	934163	HYD-ZYL E-25- 60-118 DN6 (02) (MB)	1
o.Abb.	GB036	HD-SCHL. 1SN 6 N /N - 3500 DIN20066 ST/A3C THERMOPL. PN250 M.KAP	1
o.Abb.	GB037	HD-SCHL. 1SN 6 N /N - 4000 DIN20066 ST/A3C THERMOPL. PN250 M.KAP	1
o.Abb.	GD117	MAGNETVENTIL 12VDC PISTER 093.08 DD-SO 8L12V	1
o.Abb.	GC034	VS ISO 8434-4-SWE-L8-A3C	1
o.Abb.	GC183	VS ISO 8434-1-SDS-L8XM18X1,5-TYPE E-A3C M.DROSSELBLENDE	1
o.Abb.	GD008	SVK-STAUWKAPPE F.STECKER 12,5 PE ROT	1
o.Abb.	GD007	SVK-STECKER 7241-1A 12,5 IG-18X1,5 A3C ZUS. ANFORDER. NACH ISO 5	1

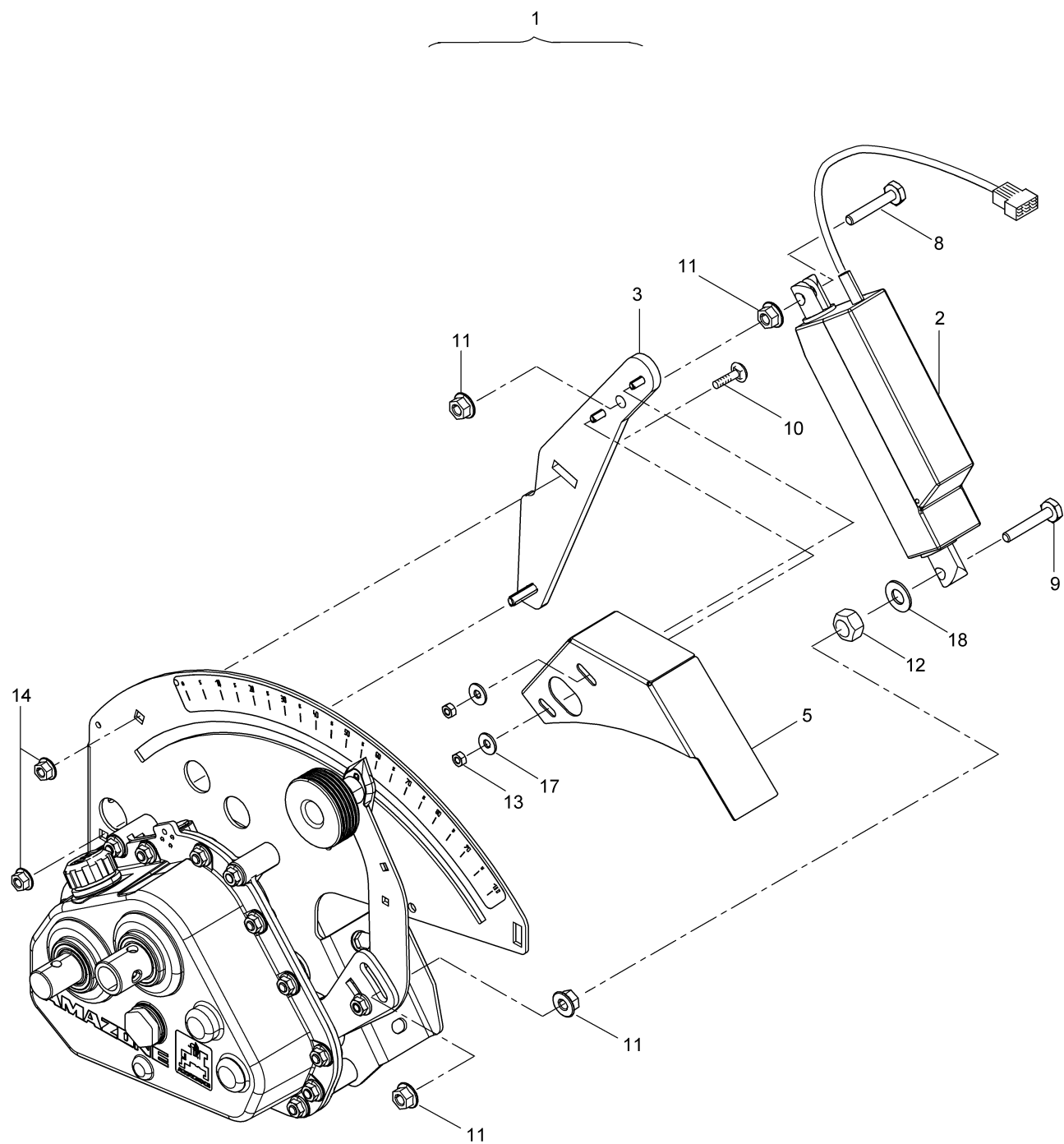

**23 Saatmengenverstellung Vario, elektr.**

Pos.	Teile-Nr.	Benennung	Anzahl
1	956625	Elektronische Saatmengenverstellung bestehend aus:	1
2	957245	HUBSPINDELMOTOR 130MM 12V F.VARIO M.STECKER (AMP)	1
3	957422	KONSOLE AMADOS (02)	1
5	957423	SCHUTZHAUBE (02) BL 1541 1,5X145X 307 STW	1
8	DB154	6KT-SHR 4014 10X 50 A2-70	1
9	DB178	6KT-SHR 4014 10X 65 A2-70	1
10	DA062	FL-RD-SHR 603 8X 20 A2-70	1
11	DE261	SI-MU M10 A2-70 (SW16) (SPERRZAHN)	4
12	DE041	6KT-MU 4032 M12 A4-70	1
13	DE166	SI-MU 985 M 6 A4-70	2
14	DE264	SI-MU M 8 A4-70 (SPERRZAHN)	2
17	DF013	SHB 7093-1 6,4X18X1,6 A2	2
18	DF033	SHB 7090 10,5X20X2 A2	1

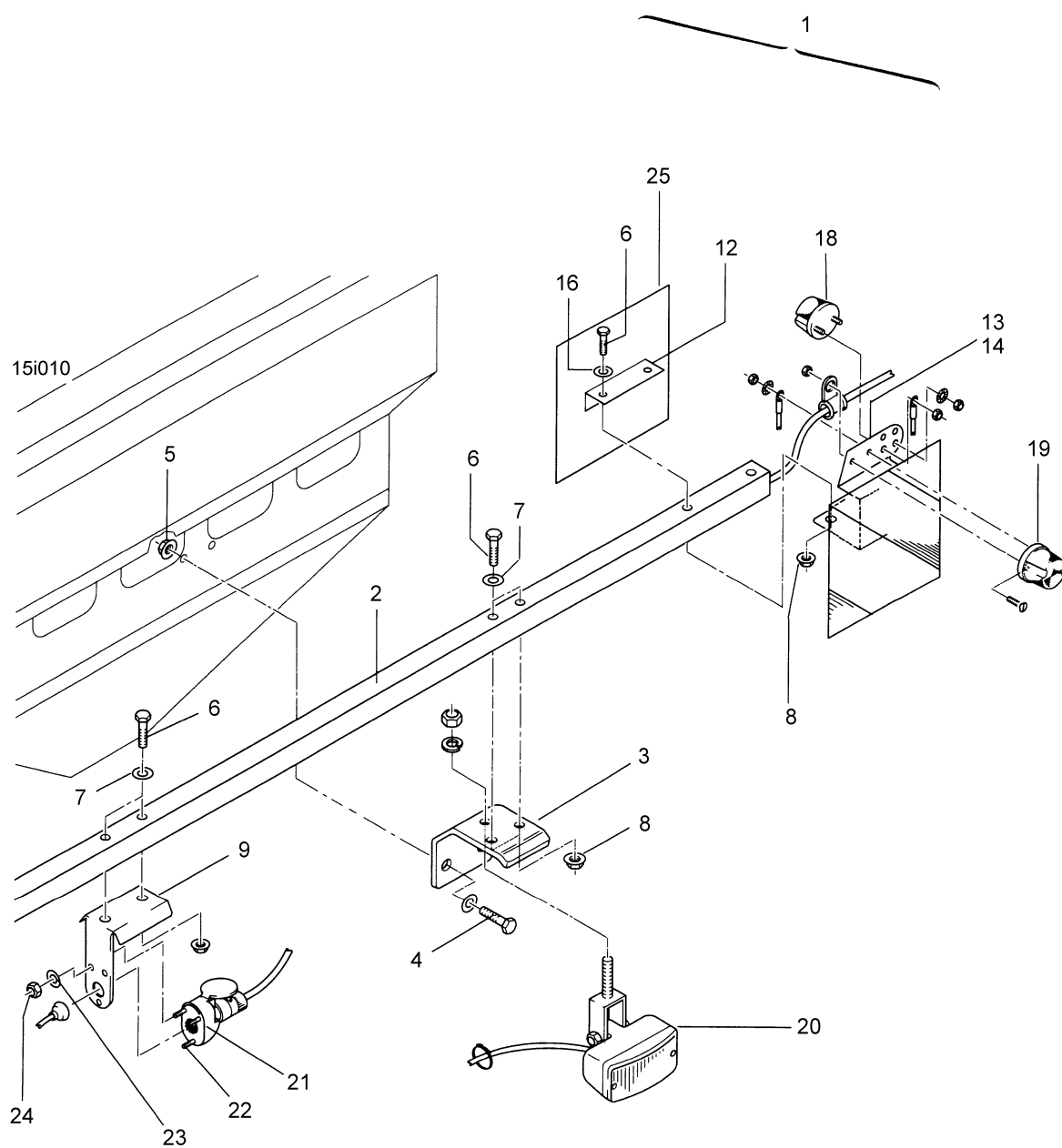

**24 Beleuchtung**

Pos.	Teile-Nr.	Benennung	Anzahl
1	953237	BELEUCHTUNGSSATZ FPS	1
2	953278	TRAEGERROHR BELEUCHT.(02) 4KT-RO 2395 40X40X3X2490	1
3	953352	LAMPENHALTER (02) BL 10051 5X160X 286 S355MC	1
4	DC090	6KT-SHR 4017 12X 25 8.8 A2G	1
5	DE206	SI-MU 6927 M12 10 FLZNL-480H	1
6	DB024	6KT-SHR 4014 8X 60 8.8 A2G	1
7	DF020	SHB 7090 8,4X16X1,6 ST A2G	1
8	DE204	SI-MU M 8 8 A2G (SPERRZAHN)	1
9	953620	HALTER F.STECKDOSE (02) BL 10051 3X110X 188 S355MC	1
12	953280	WARNTAFELHALTER (FE//ZN12//C) BL 10131 2X106X 180 DC03	1
13	953850	BELEUCHTUNGSHALTER LI.(02 TEIL: BL 3X225X 319 S355MC	1
14	953851	BELEUCHTUNGSHALTER RE(02) TEIL:BL 10029 3X225X 319 S355MC	1
16	DF020	SHB 7090 8,4X16X1,6 ST A2G	1
18	NA039	SCHLUSSLEUCHTE-S	1
19	NA038	BLINK-POSITIONSLEUCHTE	1
20	NA042	SCHEINWERFER	1
21	NF086	STECKDOSE 13POL. BEL. STECKER DIN 11446	1
22	DD255	FL-KPF-SHR 7045 5X35 H 4.8 A2G	1
23	DF132	FED-RG 128A 5 FST A2G NICHT F.NEUKONSTRUKTIONEN	1
24	DE023	6KT-MU 4032 M 5 8 A2G	1
25	ND015	WARNTAFEL 300X300	1
o.Abb.	ND014	RUECKSTRAHLER 44X94 GELB KLEBEND	1

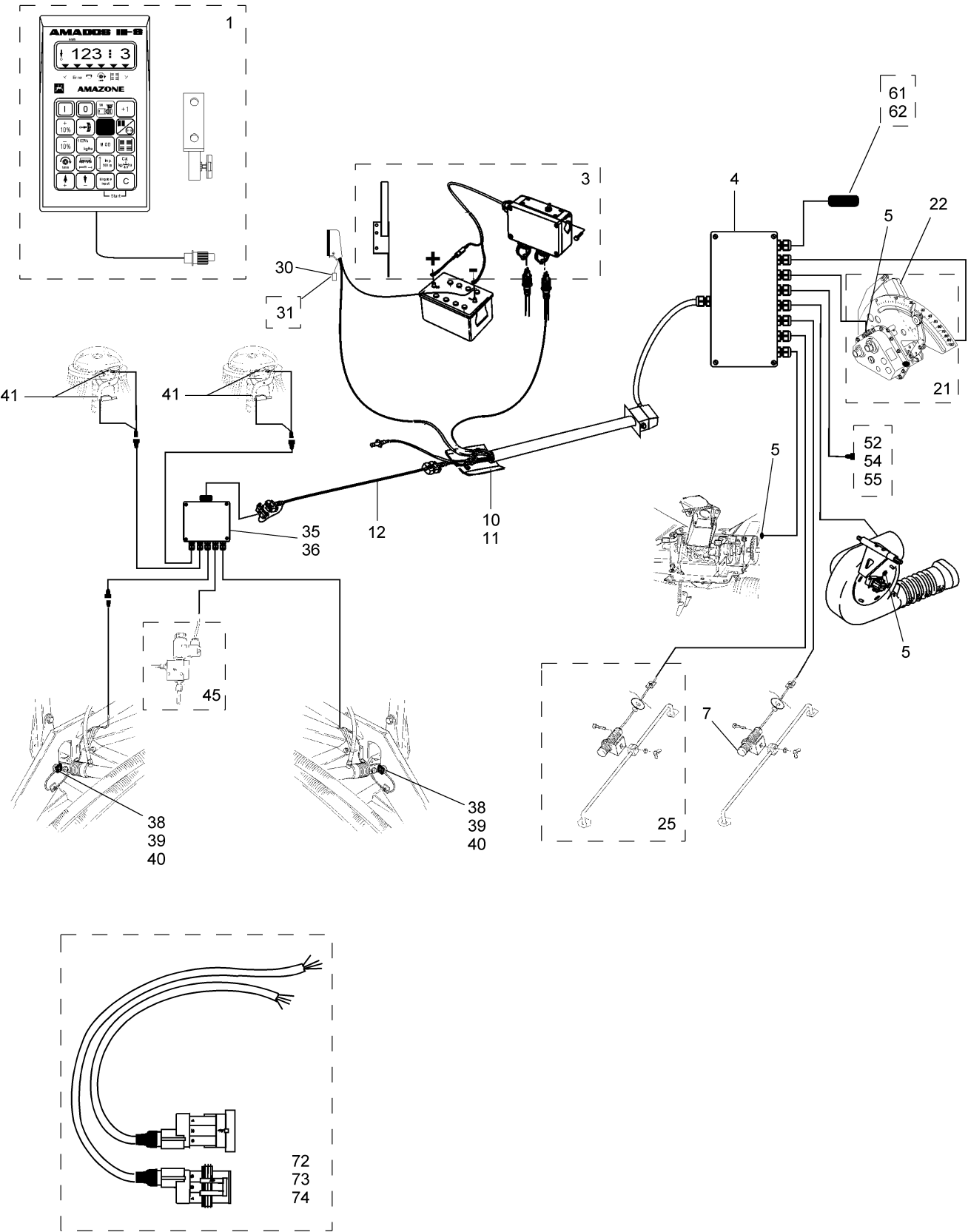



25 AMADOS III-S

Pos.	Teile-Nr.	Benennung	Anzahl
1	958025	Bordcomputer AMADOS III-S Anleitung MG591	1
3	955125	Traktorausstattung Avant	1
4	957932	Verteiler für Fronttank	1
5	921728	#Näherungsschalter mit 1,1 m Kabel und Stecker (AMP)	1
7	958753	FUELLSTANDSAMELDER FPS 103 M.AMP-STECKER KPL.	1
10	958130	KABELROHR M.STECKDOSE F.FPS 103/203	1
11	953252	DOPPELSTECKER F.KABELROH.	1
12	956445	KABELSATZ KABELROHR-SAEMASCHINE	1
21	956625	Elektronische Saatmengenverstellung darin enthalten Pos. 22 siehe auch Baugruppe: Saatmengenverstellung Vario, elektr.	1
22	957245	HUBSPINDELMOTOR 130MM 12V F.VARIO M.STECKER (AMP)	1
25	958324	Elektronischer Füllstandsmelder AMFÜME siehe Baugruppe: Füllstandsmelder	1
30	0000100	# Stecker für elektr. KG-Überwachung	1
31	956968	Elektronische Überwachung siehe ET-Liste MH301 Baugr. L, Gelenkwellen,....., Überwachung KG	1
35	954830	Elektronischer Verteiler	1
36	955089	Elektronischer Verteiler	1
38	NE201	#SENSOR REEDKONTAKT 7M OHNE ST. NEU: NH034	1
39	NZ042	MAGNET RUND OHNE SCHRAUBE MAGNET	1
40	IA025	GUMMISCHEIBE 5X20X1 30-40 SHORE	1
41	957272	MOTOR F.FAGASCHA M.SENSOR 500N/M darin enthalten Pos. 38	1
45	956456	Elektro-hydraulisches Ventil	1
52	958268	Zusatzantrieb FRS 103 darin enthalten Pos.55 siehe auch Baugruppe: Zusatzantrieb, elektr. FRS103	1
54	958269	Zusatzantrieb FRS 203 darin enthalten Pos.55 siehe auch Baugruppe: Zusatzantrieb, elektr. FRS203	1
55	958003	MOTOR F.ZUSATZANTRIEB M.GETRIEBE 25:1	1
61	953237	BELEUCHTUNGSSATZ FPS	1
62	954533	Traktorausstattung Dünger für Fronttank	1
o.Abb.	925006	Anschlusskabel für Beleuchtung	1
o.Abb.	923504	Fronttanküberwachung für FS 104	1
o.Abb.	958263	Adapter für AMADOS III S zu klappbaren KE und KG	1
72	NF081	REPARATURSATZ KPL. 3POL. AMP U. KUPPL. AMP 0-0282087-1 U. 0-028210	1
73	NF082	REPARATURSATZ KPL. 4POL. AMP U. KUPPL. AMP 0-0493581-1 U. 0-028210	1
74	NF080	REPARATURSATZ KPL. 10POL. AMP AMP 1-965423-1 MIT ZUB. Pos.72-74: Reparatur-Set für AMP-Steckertypen bei Schäden am Kabelbaum: Stecker/Buchsen Kombination mit Kabel und Klebeschrumpfschläuchen	1

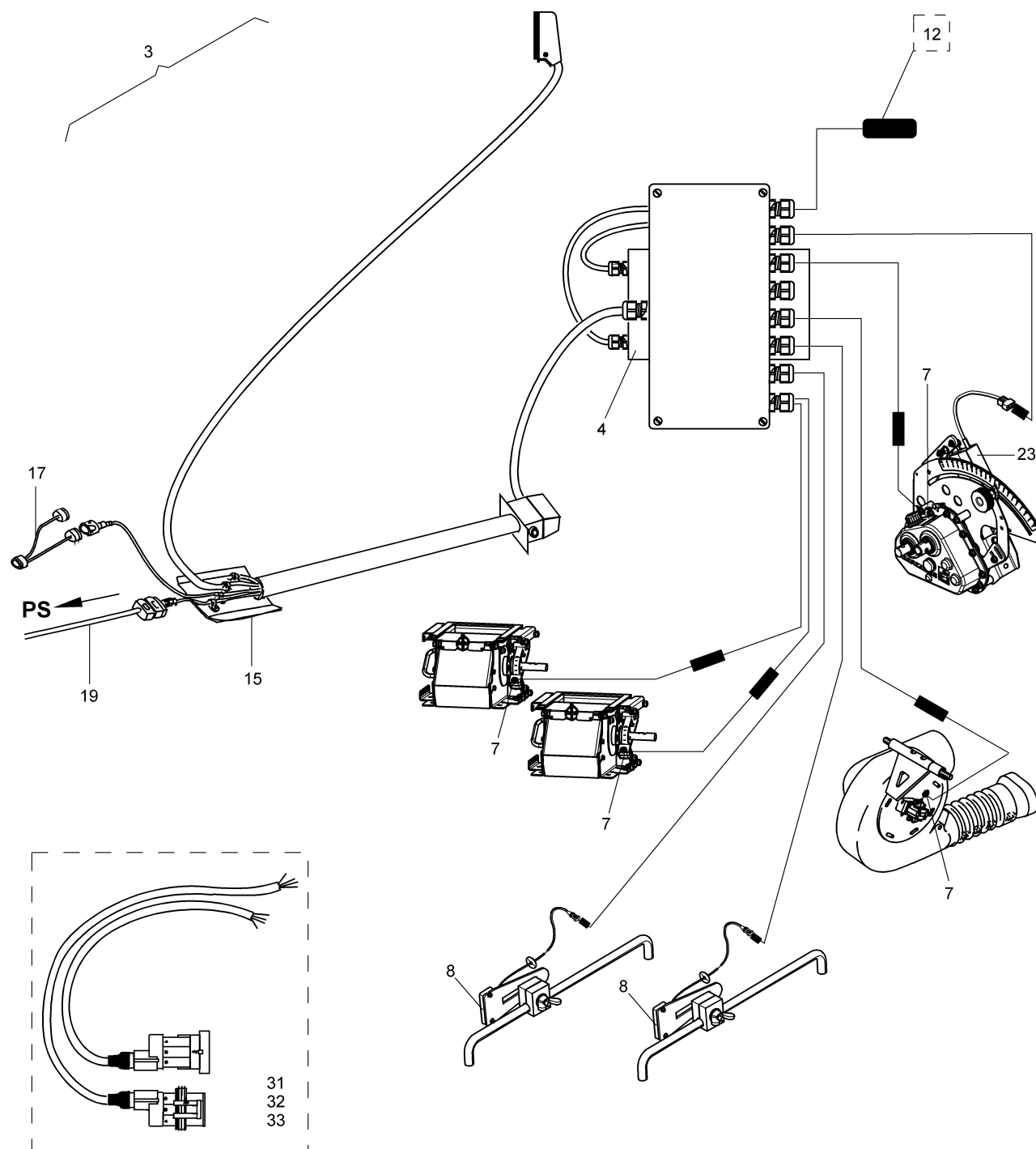
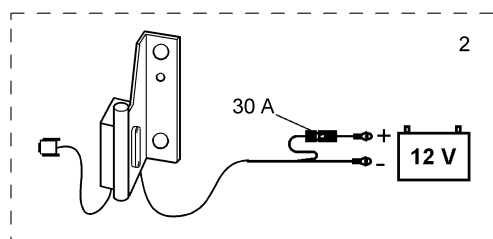
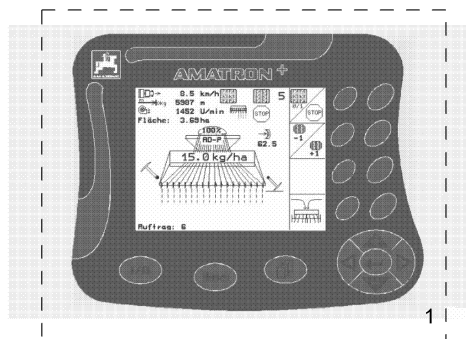

**25a AMATRON+, Spornradantrieb**

Pos.	Teile-Nr.	Benennung	Anzahl
1	NI064	AMATRON+ BORDRECHNER BLUETOOTH-VORBEREITET	1
2	NL082	GRUNDAUSRUESTUNG AMATRON+ SCHLEPPERGRUNDAUSRUESTUNG	1
3	961186	Kabelbaum AMATRON+ mit Jobrechner für PS mit Spornradantrieb bestehend aus Pos. 4-15	1
4	NI092	MASCHINENRECHNER SAEMASCHINE BASIS BORDRECHNER AMATRON+	1
7	NH061	SENSOR INDUKTIV 1M AMP-ST.## SENSOR INDUKTIV	4
8	NH014	FUELLSTANDSENSOR KAPAZITIV 1M RECHTEK. SENSOR FUELLSTAND	2
12	953237	BELEUCHTUNGSSATZ FPS	1
15	961192	KABELROHR F.AVANT ZUM AMATRON+ (ET)	1
17	953252	DOPPELSTECKER F.KABELROH.	1
19	961193	VERLAENGERUNGSKABEL VOM KABELROHR ZUR SAESCHIENE AMATRO	1
23	957245	HUBSPINDELMOTOR 130MM 12V F.VARIO M.STECKER (AMP)	1
31	NF081	REPARATURSATZ KPL. 3POL. AMP U. KUPPL. AMP 0-0282087-1 U. 0-028210	1
32	NF082	REPARATURSATZ KPL. 4POL. AMP U. KUPPL. AMP 0-0493581-1 U. 0-028210	1
33	NF080	REPARATURSATZ KPL. 10POL. AMP AMP 1-965423-1 MIT ZUB. Pos.31-33: Reparatur-Set für AMP-Steckertypen bei Schäden am Kabelbaum: Stecker/Buchsen Kombination mit Kabel und Klebeschrumpfschläuchen	1

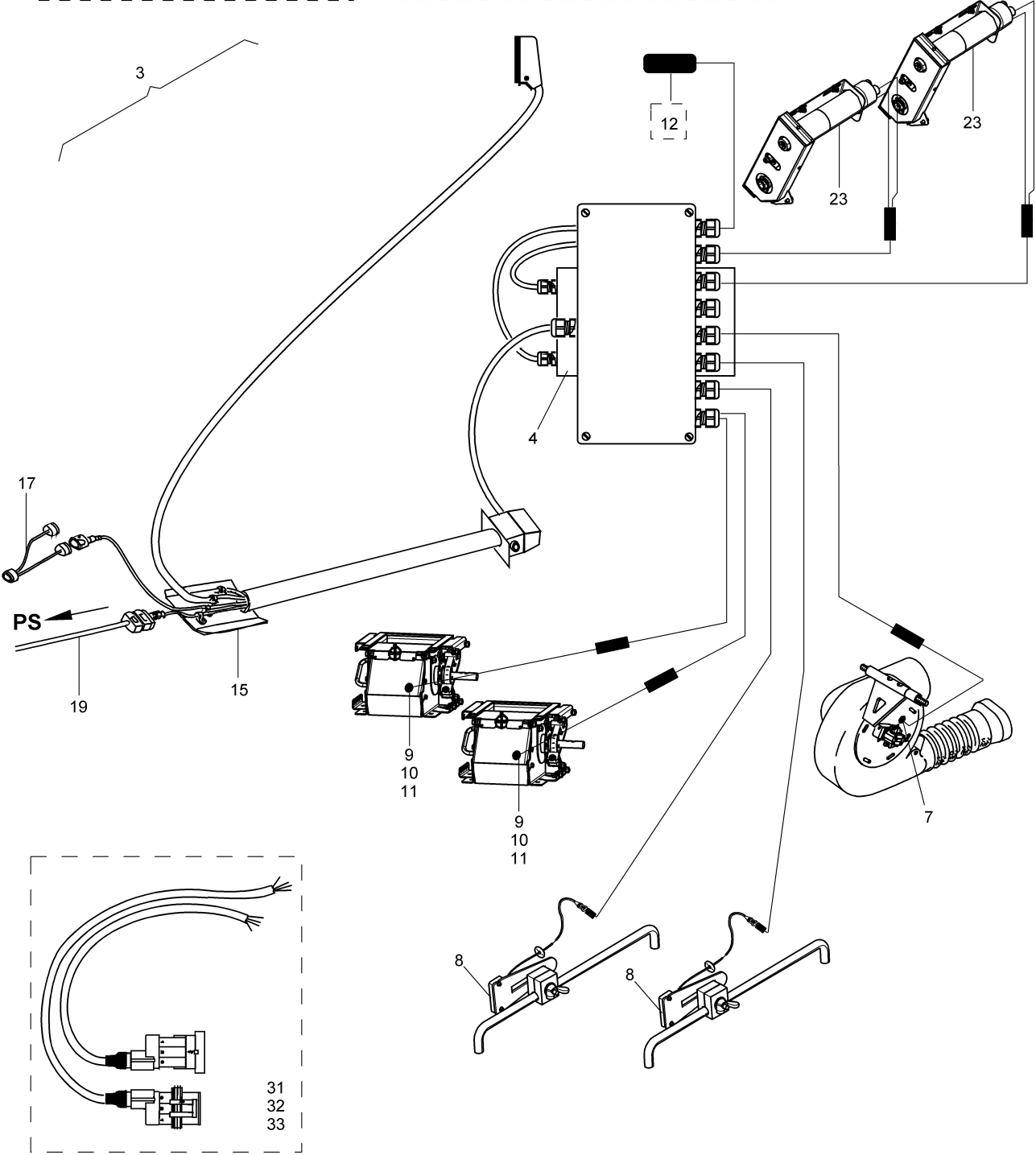
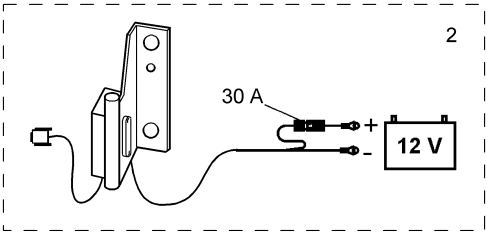
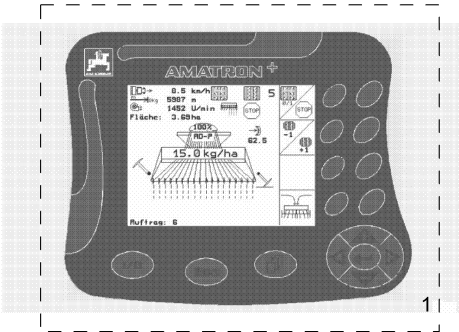

**25b AMATRON+, elektr. Antrieb**

Pos.	Teile-Nr.	Benennung	Anzahl
1	NI064	AMATRON+ BORDRECHNER BLUETOOTH-VORBEREITET	1
2	NL082	GRUNDAUSRUESTUNG AMATRON+ SCHLEPPERGRUNDAUSRUESTUNG	1
3	961189	Kabelbaum AMATRON+ mit Jobrechner für PS mit elektrischem Antrieb bestehend aus Pos. 4-15	1
4	NI092	MASCHINENRECHNER SAEMASCHINE BASIS BORDRECHNER AMATRON+	1
7	NH061	SENSOR INDUKTIV 1M AMP-ST.## SENSOR INDUKTIV	1
8	NH014	FUELLSTANDSENSOR KAPAZITIV 1M RECHTEK. SENSOR FUELLSTAND	4
9	NH056	SENSOR REEDKONTAKT 1M MIT AMP-ST. SENSOR REEDKONTAKT ROT (2
10	NZ042	MAGNET RUND OHNE SCHRAUBE MAGNET	2
11	IA025	GUMMISCHEIBE 5X20X1 30-40 SHORE	2
12	953237	BELEUCHTUNGSSATZ FPS	1
15	961192	KABELROHR F.AVANT ZUM AMATRON+ (ET)	1
17	953252	DOPPELSTECKER F.KABELROH.	1
19	961193	VERLAENGERUNGSKABEL VOM KABELROHR ZUR SAESCHIENE AMATRO	1
23	962131	MOTOR F.VOLLDOSIERUNG(02) 46:1 M.AMP-STECKER	2
31	NF081	REPARATURSATZ KPL. 3POL. AMP U. KUPPL. AMP 0-0282087-1 U. 0-028210	1
32	NF082	REPARATURSATZ KPL. 4POL. AMP U. KUPPL. AMP 0-0493581-1 U. 0-028210	1
33	NF080	REPARATURSATZ KPL. 10POL. AMP AMP 1-965423-1 MIT ZUB. Pos.31-33: Reparatur-Set für AMP-Steckertypen bei Schäden am Kabelbaum: Stecker/Buchsen Kombination mit Kabel und Klebeschrumpfschläuchen	1

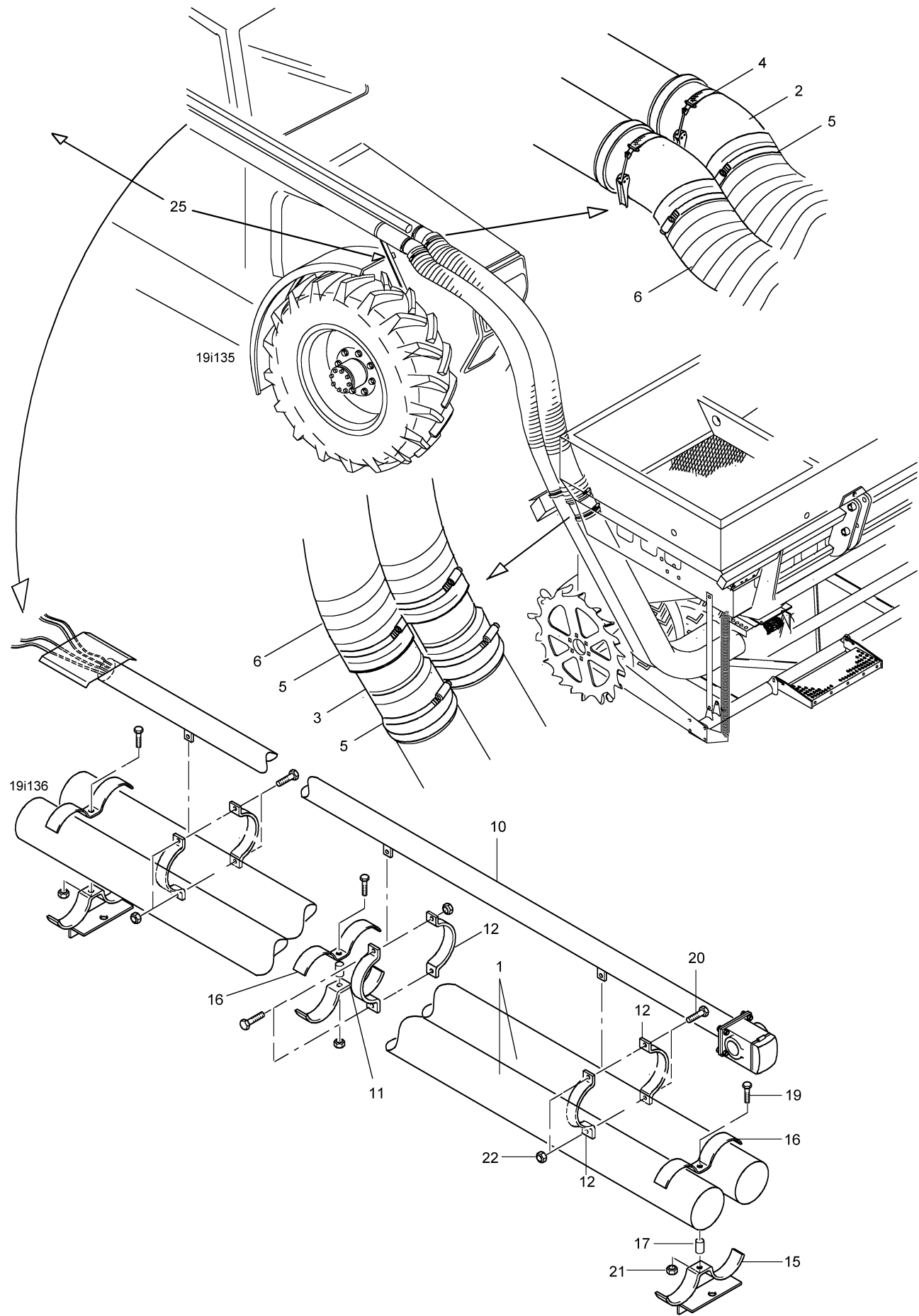

**26 Schlauchpaket-zum Fronttank**

Pos.	Teile-Nr.	Benennung	Anzahl
1	AP420	HTGL-ROHR DN125 X5000 GRAU	1
2	IC095	HTB-BOGEN DN125 30° GRAU	1
3	IC096	HT-UEBERG.ROHR DN125/110 GRAU	1
4	953589	SCHNELLVERSCHLUSS-SCHELLE	1
5	KE104	SCHL-SHEL 3017A 120-140/12 W4	1
6	AP362	SCHLAUCH DN125 M.SPIRALE S355-SE PUR	
10	953239	KABELROHR M.STECKDOSE	1
11	955978	DOPPELSCHELLE (02)	1
12	953296	ROHRSCHELLE (02) BL 10051 4X 50X 240 S355MC	1
15	953424	SCHRAUBHALTER (02)	2
16	953304	ROHRHALTER (02) BL 10051 4X 50X 350 S235JR	3
17	958292	DR 20X4X24,5 DISTANZBUCHSE (FE//ZN12//C) RD 10278 20h9X 24,5 11SMn	3
19	DB037	6KT-SHR 4014 10X 50 8.8 A2G	3
20	DC047	6KT-SHR 4017 8X 50 8.8 A2G	6
21	DE211	SI-MU 6927 M10 10 FLZNL-480H	3
22	DE029	6KT-MU 4032 M 8 8 A2G	6
25	958295	ANBAUTEILE SCHLEPPERZ. HECKKOMBINATION FPS03	1

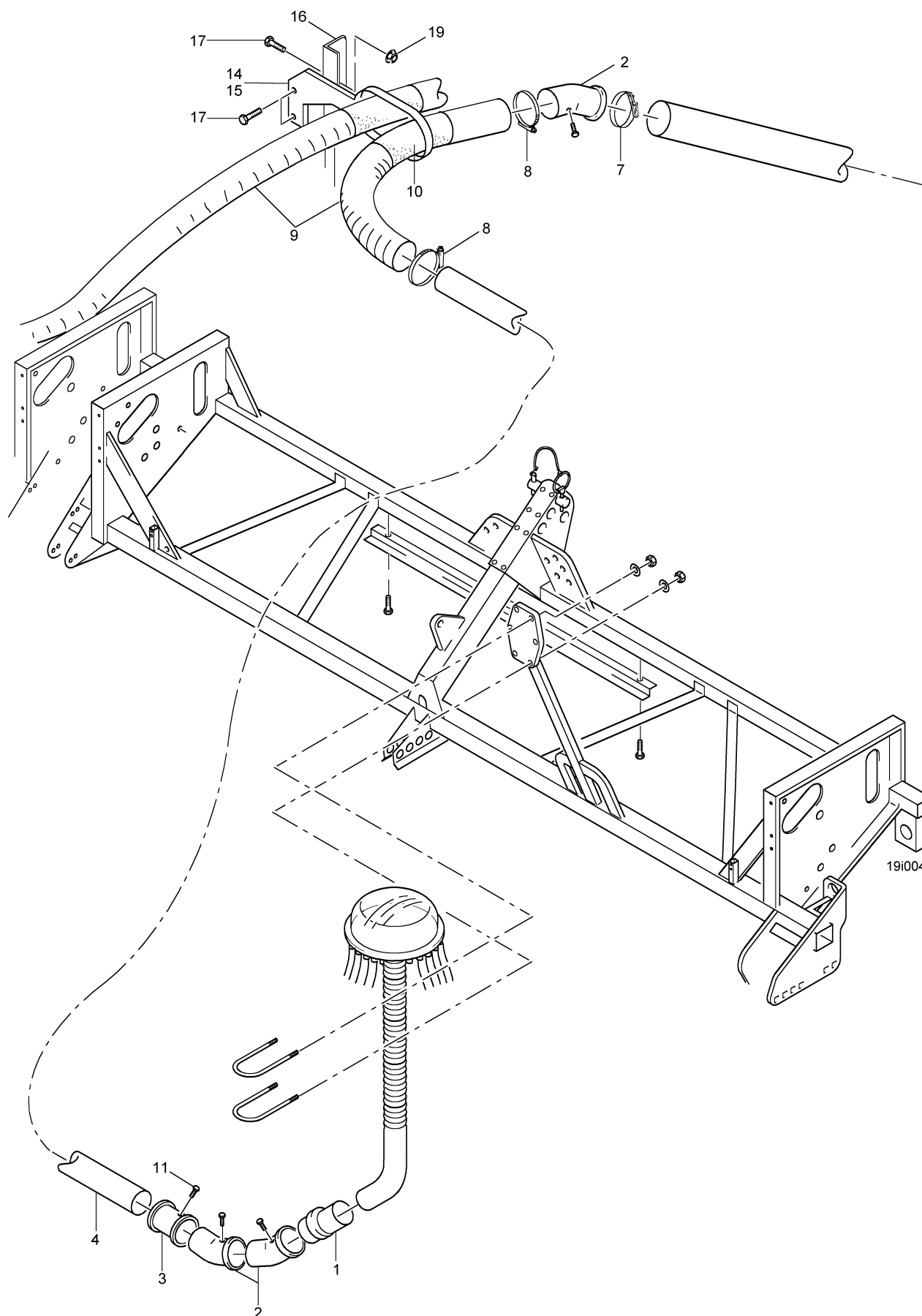

**27 Schlauchpaket-zur Säschiene**

Pos.	Teile-Nr.	Benennung	Anzahl
1	IC096	HT-UEBERG.ROHR DN125/110 GRAU	1
2	IC095	HTB-BOGEN DN125 30° GRAU	1
3	IC097	HTU-MUFFE DN125 GRAU	1
4	953724	VERBINDUNGSROHR RO KUNST. DN125X1200 HT	1
7	953589	SCHNELLVERSCHLUSS-SCHELLE	1
8	KE104	SCHL-SHEL 3017A 120-140/12 W4	1
9	AP362	SCHLAUCH DN125 M.SPIRALE S355-SE PUR	
10	953737	SCHUTZSCHLAUCH SPIRALSCHLAUCH DN 110X205	3
11	DD182	BOHR-SHR 15480 4,8X16 FLZNL-480H	1
14	953421	SCHLAUCHHALTER FPS 1 (02)	1
15	953416	STUETZHALTER FPS2 (02)	1
16	955335	SCHLAUCHHALTERWINKEL (02) BL 10051 8X 86X 205 S355MC	1
17	DC097	6KT-SHR 4017 12X 40 8.8 A2G	4
19	DE206	SI-MU 6927 M12 10 FLZNL-480H	4



Notizen:



Notizen:

**Zentrales Ersatzteillager
Postfach 51
49202 Hasbergen-Gaste**

**Tel.: 05405/501-290
Fax: 05405/501-106
e-mail: ET@amazone.de
http: www.amazone.de**

**Zweigwerke: D-27794 Hude - F-57602 Forbach
Werksniederlassung in England und Frankreich**

**Fabriken für Mineraldüngerstreuer, Feldspritzen, Sämaschinen,
Bodenbearbeitungsmaschinen, Mehrzweck-Lagerhallen und Kommunalgeräte**