

Gültig ab Juni 2008
Letzte Änderung Juli 2009

HORSCH

Landwirtschaft aus Leidenschaft

Joker RT



Art.: 80800151

Ersatzteilliste

Ab Seriennummer: Joker 6 RT - 28071250

Joker 8 RT - 28081250

Joker 12 RT - 28121250

- Inhaltsverzeichnis

Joker RT	3
Bremse Joker RT	3
Bremse Joker RT	3
Pneumatische Bremsanlage 6/8 RT	4
Pneumatische Bremsanlage 12 RT	8
Hydraulische Bremsanlage 6/8 RT	12
Hydraulische Bremsanlage 12 RT	14
Feststellbremse	16
Raum für Notizen	18
Joker 6 RT	19
Basismaschine	19
Grundausstattung Joker 6 RT	19
Zugdeichsel + Fahrwerk	20
Haupttrahmen + Tiefenführung	22
Beleuchtung	24
Scheibensystem <2008	26
Scheibensystem 2009>	28
RollFlex Packer	30
DoubleDisc Packer	32
Reifen Packer	34
FarmFlex Packer	36
Raum für Notizen	38
Hydraulik	39
Hydraulik Joker 6 RT	39
Hydraulik Klappen	40
Hydraulik Fahrwerk	42
Hydraulik Packer	44
Hydr. Zylinder DZ 80 x 50 x 945	46
Hydr. Zylinder DZ 100 x 50 x 205	48
Raum für Notizen	50
Sonstiges	51
Sonstiges Joker 6 RT	51
Aufkleber und Hinweisschilder	52
Raum für Notizen	54
Joker 8 RT	55
Basismaschine	55
Grundausstattung Joker 8 RT	55
Zugdeichsel + Fahrwerk	56
Haupttrahmen + Tiefenführung	58
Stützräder	60
Beleuchtung	62
Scheibensystem <2008	64
Scheibensystem 2009>	66
RollFlex Packer	68
DoubleDisc Packer	70

Reifen Packer	72
FarmFlex Packer	74
Raum für Notizen.....	76
Hydraulik	77
Hydraulik Joker 8 RT	77
Hydraulik Klappen	78
Hydraulik Fahrwerk.....	80
Hydraulik Packer	82
Hydr. Zylinder DZ 100 x 50 x 205.....	84
Raum für Notizen.....	86
Sonstiges	87
Sonstiges Joker 8 RT	87
Aufkleber und Hinweisschilder	88
Raum für Notizen.....	90
Joker 12 RT	91
Basismaschine	91
Grundausstattung Joker 12 RT	91
Zugdeichsel + Fahrwerk	92
Haupttrahmen + Tiefenführung.....	94
Stützräder	98
Beleuchtung.....	100
Scheibensystem <2008	102
Scheibensystem 2009>	104
RollFlex Packer	106
DoubleDisc Packer	108
FarmFlex Packer	110
Raum für Notizen.....	112
Hydraulik	113
Hydraulik Joker 12 RT	113
Hydraulik Klappen	114
Hydraulik Fahrwerk.....	118
Hydraulik Packer	120
Hydr. Zylinder DZ 120 x 48 x 205.....	122
Hydr. Zylinder DZ 90 x 35 x 340.....	124
Hydr. Zylinder DZ 120 x 50 x 960.....	126
Raum für Notizen.....	128
Sonstiges	129
Sonstiges Joker 12 RT	129
Aufkleber und Hinweisschilder	130
Raum für Notizen.....	132

1. Bremse Joker RT

28073100 - Pneumatische Bremsanlage 6/8 RT

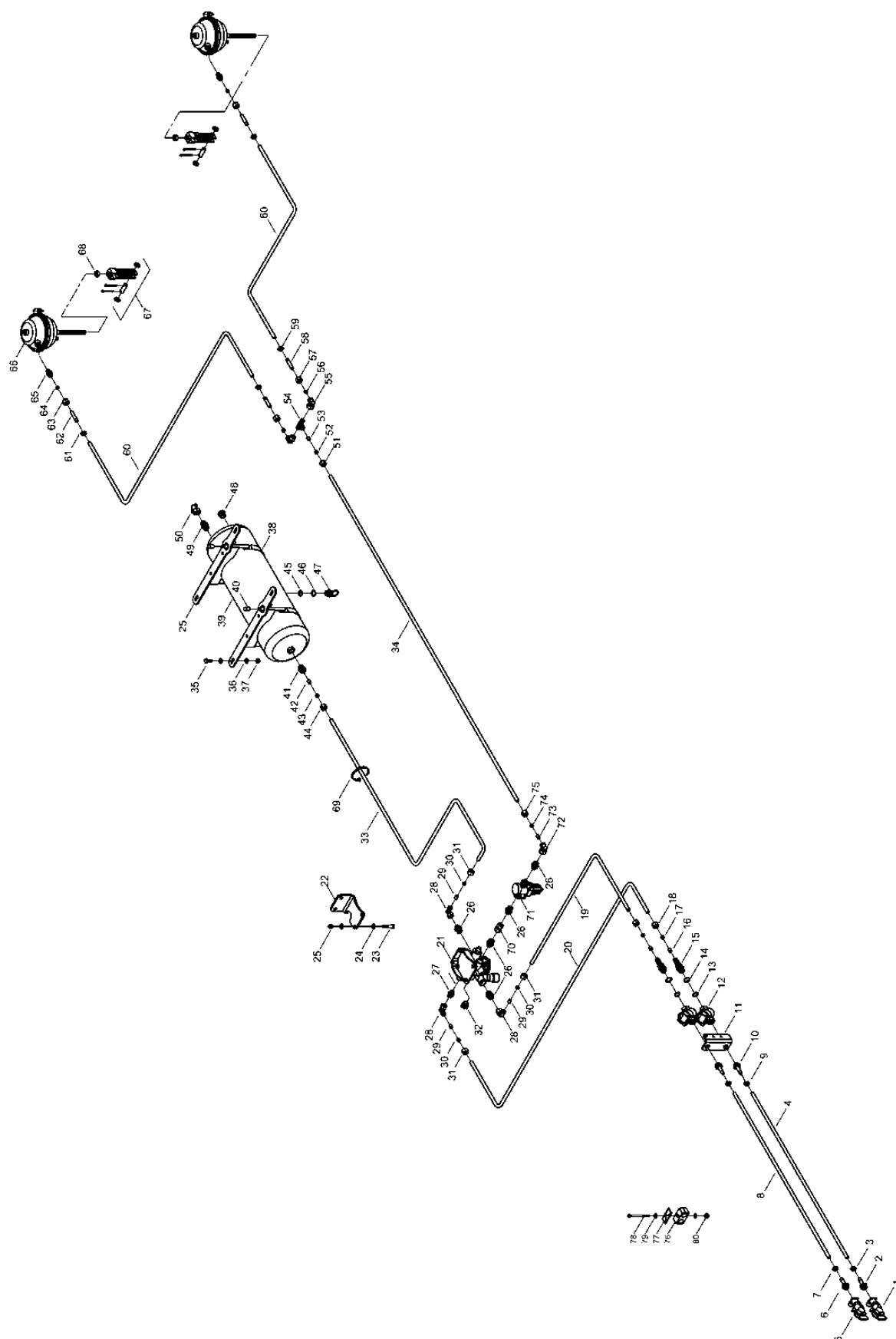

Pos.	Bestell-Nr.	Kurzbezeichnung	DIN	Benennung	Stück
1	00190241	M 22 x 1.5 - gelb		Kupplungskopf	1
2	00190239	M 22 x 1.5 - Ø 11 x 3.5		Schlauchstutzen	1
3	00190184	Ø 8 x 5		Schlauchschelle	1
4	00190177	Ø 11 x 4 x 3200 lg.		Bremsschlauch	1
5	00190240	M 22 x 1.5 - rot		Kupplungskopf	1
6	00190239	M 22 x 1.5 - Ø 11 x 3.5		Schlauchstutzen	1
7	00190184	Ø 8 x 5		Schlauchschelle	1
8	00190177	Ø 11 x 4 x 3200 lg.		Bremsschlauch	1
9	00190184	Ø 8 x 5		Schlauchschelle	2
10	00190239	M 22 x 1.5 - Ø 11 x 3.5		Schlauchstutzen	2
11	28123101			Halteblech für Leitungsfiter	1
12	00190242	M 22 x 1.5		Leitungsfiter	2
13	00190095			O-Ring	2
14	00190090			Druckring	2
15	00190195	SV 12 - M 22 x 1.5		Schottverschraubung	2
16	00190198	Ø 12 x 1.5		Einsteckhülse	2
17	00110259	12 L		Schneidring	2
18	00110244	12 L		Überwurfmutter	2
19	00190147	Ø 12 x 1.5 x 300 lg.		Kunststoffschlauch	1
20	00190147	Ø 12 x 1.5 x 400 lg.		Kunststoffschlauch	1
21	00190293			Anhänger Bremsventil kpl.	1
22	23652802			Halteblech für Bremsventil	1
23	00360022	M 10 x 50	931	6 kt.- Schraube	4
24	00370105	B 10,5	125	Scheibe	8
25	00350058	M 10	985	6kt-Mutter, selbstsichernd	4
26	00100399	GE 12 PL - M 22 x 1.5 - ED		Gerade Verschraubung	5
27	00100400	GE 12 PL - M 16 x 1.5 - ED		Gerade Verschraubung	1
28	00100055	EVW 12 L		Einstellb. W-Verschraubung	6
29	00190198	Ø 12 x 1.5		Einsteckhülse	3
30	00110259	12 L		Schneidring	3
31	00110244	12 L		Überwurfmutter	3
32	00190301	M 22 x 1.5		Verschlußschraube	2
33	00190147	Ø 12 x 1.5 x 1700 lg.		Kunststoffschlauch	1
34	00190147	Ø 12 x 1.5 x 1200 lg.		Kunststoffschlauch	1
35	00360119	M 10 x 25	933	6 kt.- Schraube	4
36	00370105	B 10,5	125	Scheibe	8
37	00350058	M 10	985	6kt-Mutter, selbstsichernd	4
38	00190228			Spannband	2
39	00190229	20 Ltr.		Luftbehälter	1
40	00200162	Ø 12 - 40		Gewindeschutz	2
41	00100399	GE 12 PL - M 22 x 1.5 - ED		Gerade Verschraubung	1
42	00190198	Ø 12 x 1.5		Einsteckhülse	1
43	00110259	12 L		Schneidring	1
44	00110244	12 L		Überwurfmutter	1
45	00190095			O-Ring	1
46	00190090			Druckring	1
47	00190087	M 22 x 1.5		Eintwässerungsventil	1
48	00190301	M 22 x 1.5		Verschlußschraube	1
49	00100401	GE 15 PL - M 22 x 1.5 - ED		Gerade Verschraubung	1
50	00190243	IG - M 22 x 1.5		Prüfanschluß	1

Pos.	Bestell-Nr.	Kurzbezeichnung	DIN	Benennung	Stück
51	00110244	12 L		Überwurfmutter	1
52	00110259	12 L		Schneidring	1
53	00190198	Ø 12 x 1.5		Einsteckhülse	1
54	00100189	T 12 L		T-Verschraubung	1
55	00100055	EVW 12 L		Einstellb. W-Verschraubung	2
56	00110259	12 L		Schneidring	2
57	00110244	12 L		Überwurfmutter	2
58	00190183	12 L - 11 x 3.5		Schlauchstutzen	2
59	00190184	Ø 8 x 5		Schlauchschelle	2
60	00190177	Ø 11 x 4 x 4000 lg.		Bremsschlauch	1
61	00190184	Ø 8 x 5		Schlauchschelle	2
62	00190183	12 L - 11 x 3.5		Schlauchstutzen	2
63	00110244	12 L		Überwurfmutter	2
64	00110259	12 L		Schneidring	2
65	00100400	GE 12 PL - M 16 x 1.5 - ED		Gerade Verschraubung	2
66	00310948	Typ 16 Federspeicher		Bremszylinder	2
67	00310950	Typ 16		Bremszylinder Montagesatz	2
68	00350089	M 16 x 1.5	439	6 kt.- Mutter	2
69	00190017	T 150 - R 363 x 7.8		Kabelbinder	25
70	00100342	GZ 12 L		Verbindungsstück	1
71	00190307	5,5 bar		Druckbegrenzungsventil	1
72	00100055	EVW 12 L		Einstellb. W-Verschraubung	1
73	00190198	Ø 12 x 1.5		Einsteckhülse	1
74	00110259	12 L		Schneidring	2
75	00110244	12 L		Überwurfmutter	1
76	00100347	RBP - 319 - Schlauch DN 10		Rohrschelle	1
77	00100345	DP - B3		Deckplatte für Rohrschelle	1
78	00360233	M 8 x 110	931	6 kt.- Schraube	1
79	00370104	A 8,4	125	Scheibe	2
80	00350057	M8	985	6kt-Mutter, selbstsichernd	1
TEXT					

28123100 - Pneumatische Bremsanlage 12 RT

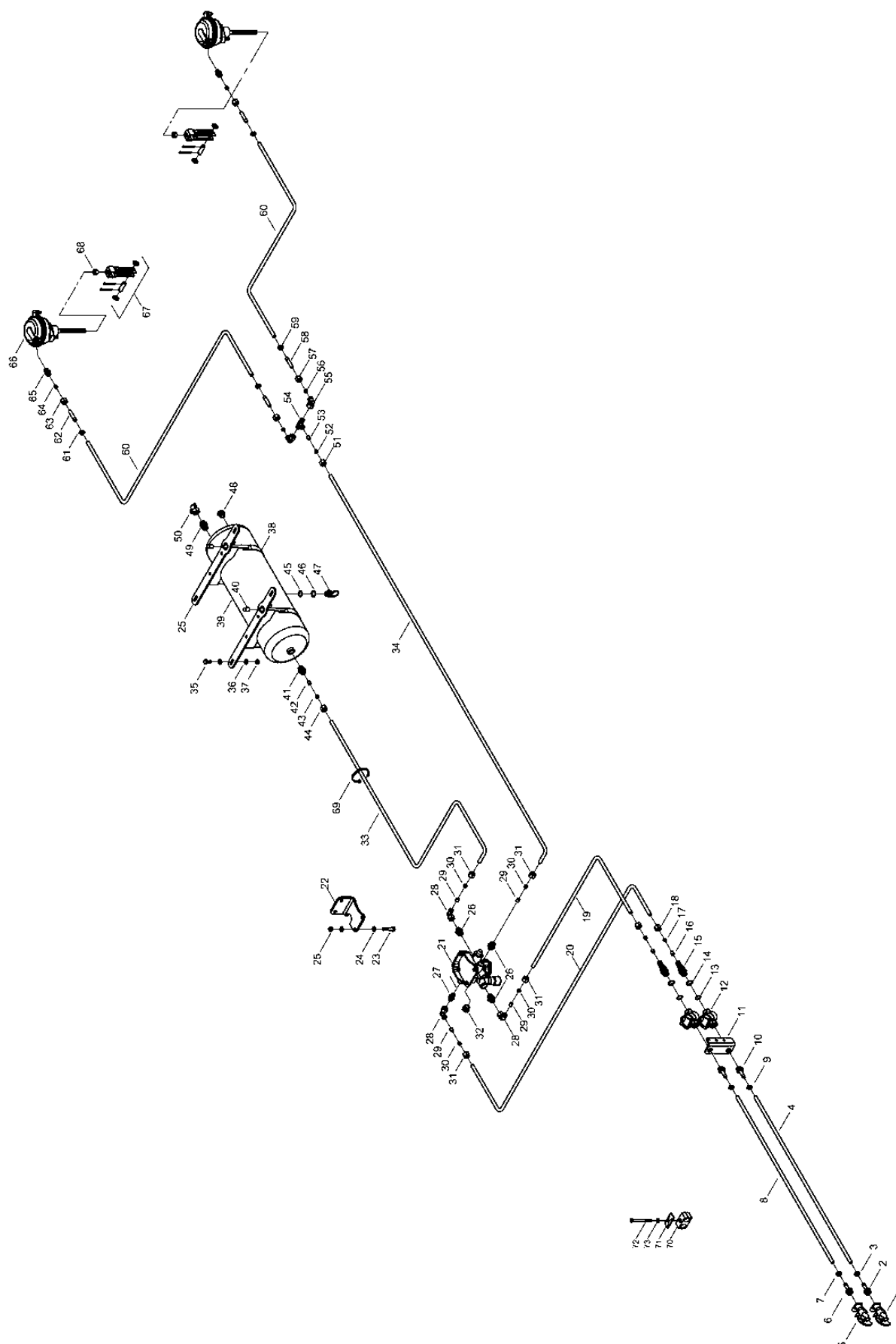

Pos.	Bestell-Nr.	Kurzbezeichnung	DIN	Benennung	Stück
1	00190241	M 22 x 1.5 - gelb		Kupplungskopf	1
2	00190239	M 22 x 1.5 - Ø 11 x 3.5		Schlauchstutzen	1
3	00190184	Ø 8 x 5		Schlauchschelle	1
4	00190177	Ø 11 x 4 x 3200 lg.		Bremsschlauch	1
5	00190240	M 22 x 1.5 - rot		Kupplungskopf	1
6	00190239	M 22 x 1.5 - Ø 11 x 3.5		Schlauchstutzen	1
7	00190184	Ø 8 x 5		Schlauchschelle	1
8	00190177	Ø 11 x 4 x 3200 lg.		Bremsschlauch	1
9	00190184	Ø 8 x 5		Schlauchschelle	2
10	00190239	M 22 x 1.5 - Ø 11 x 3.5		Schlauchstutzen	2
11	28123101			Halteblech für LeitungsfILTER	1
12	00190242	M 22 x 1.5		LeitungsfILTER	2
13	00190095			O-Ring	2
14	00190090			Druckring	2
15	00190195	SV 12 - M 22 x 1.5		Schottverschraubung	2
16	00190198	Ø 12 x 1.5		Einsteckhülse	2
17	00110259	12 L		Schneidring	2
18	00110244	12 L		Überwurfmutter	2
19	00190147	Ø 12 x 1.5 x 300 lg.		Kunststoffschlauch	1
20	00190147	Ø 12 x 1.5 x 400 lg.		Kunststoffschlauch	1
21	00190293			Anhänger Bremsventil kpl.	1
22	23652802			Halteblech für Bremsventil	1
23	00360022	M 10 x 50	931	6 kt.- Schraube	4
24	00370105	B 10,5	125	Scheibe	8
25	00350058	M 10	985	6kt-Mutter, selbstsichernd	4
26	00100399	GE 12 PL - M 22 x 1.5 - ED		Gerade Verschraubung	3
27	00100400	GE 12 PL - M 16 x 1.5 - ED		Gerade Verschraubung	1
28	00100055	EVW 12 L		Einstellb. W-Verschraubung	3
29	00190198	Ø 12 x 1.5		Einsteckhülse	4
30	00110259	12 L		Schneidring	4
31	00110244	12 L		Überwurfmutter	4
32	00190301	M 22 x 1.5		Verschlußschraube	2
33	00190147	Ø 12 x 1.5 x 1700 lg.		Kunststoffschlauch	1
34	00190147	Ø 12 x 1.5 x 1200 lg.		Kunststoffschlauch	1
35	00360119	M 10 x 25	933	6 kt.- Schraube	4
36	00370105	B 10,5	125	Scheibe	8
37	00350058	M 10	985	6kt-Mutter, selbstsichernd	4
38	00190228			Spannband	2
39	00190229	20 Ltr.		Luftbehälter	1
40	00200162	Ø 12 - 40		Gewindeschutz	2
41	00100399	GE 12 PL - M 22 x 1.5 - ED		Gerade Verschraubung	1
42	00190198	Ø 12 x 1.5		Einsteckhülse	1
43	00110259	12 L		Schneidring	1
44	00110244	12 L		Überwurfmutter	1
45	00190095			O-Ring	1
46	00190090			Druckring	1
47	00190087	M 22 x 1.5		Eintwässerungsventil	1
48	00190301	M 22 x 1.5		Verschlußschraube	1
49	00100401	GE 15 PL - M 22 x 1.5 - ED		Gerade Verschraubung	1
50	00190243	IG - M 22 x 1.5		Prüfanschluß	1

Pos.	Bestell-Nr.	Kurzbezeichnung	DIN	Benennung	Stück
51	00110244	12 L		Überwurfmutter	1
52	00110259	12 L		Schneidring	1
53	00190198	Ø 12 x 1.5		Einsteckhülse	1
54	00100189	T 12 L		T-Verschraubung	1
55	00100055	EVW 12 L		Einstellb. W-Verschraubung	2
56	00110259	12 L		Schneidring	2
57	00110244	12 L		Überwurfmutter	2
58	00190183	12 L - 11 x 3.5		Schlauchstutzen	2
59	00190184	Ø 8 x 5		Schlauchschelle	2
60	00190177	Ø 11 x 4 x 4000 lg.		Bremsschlauch	2
61	00190184	Ø 8 x 5		Schlauchschelle	2
62	00190183	12 L - 11 x 3.5		Schlauchstutzen	2
63	00110244	12 L		Überwurfmutter	2
64	00110259	12 L		Schneidring	2
65	00100400	GE 12 PL - M 16 x 1.5 - ED		Gerade Verschraubung	2
66	00310948	Typ 16 Federspeicher		Bremszylinder	2
67	00310950	Typ 16		Bremszylinder Montagesatz	2
68	00350089	M 16 x 1.5	439	6 kt.- Mutter	2
69	00190017	T 150 - R 363 x 7.8		Kabelbinder	25
70	00100347	RBP - 319 - Schlauch DN 10		Rohrschelle	1
71	00100345	DP - B3		Deckplatte für Rohrschelle	1
72	00360233	M 8 x 110	931	6 kt.- Schraube	1
73	00370104	A 8,4	125	Scheibe	2

28073300 - Hydraulische Bremsanlage 6/8 RT

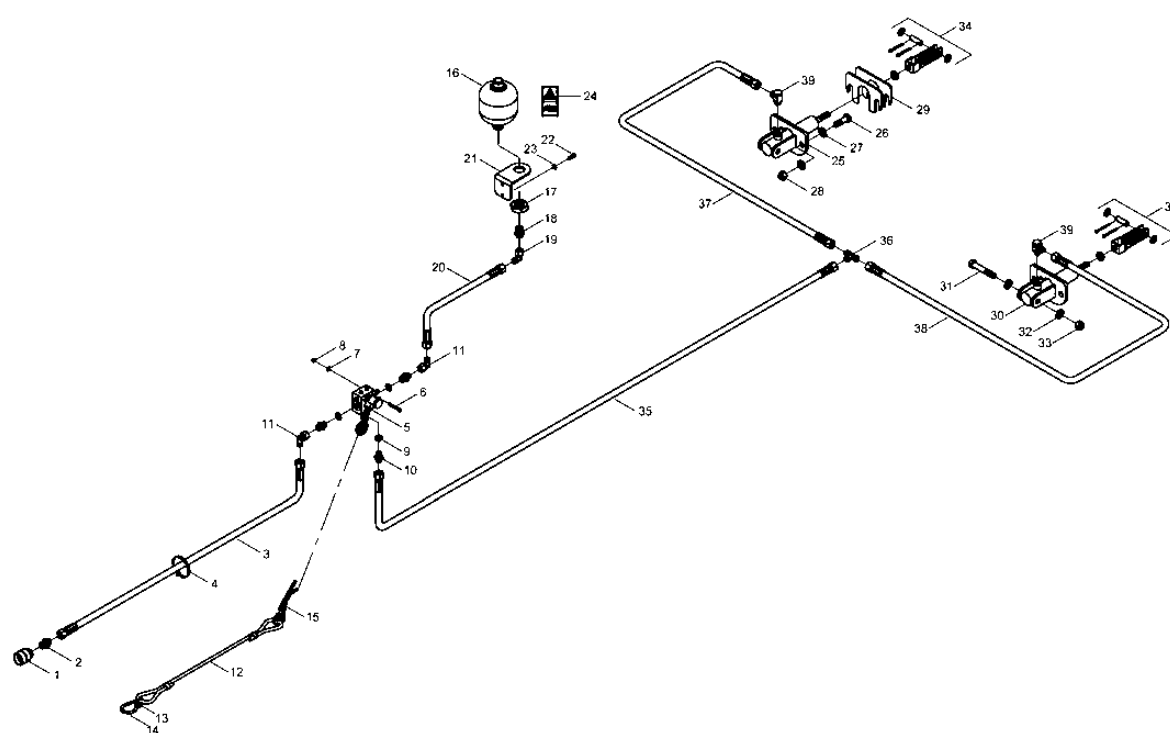

Pos.	Bestell-Nr.	Kurzbezeichnung	DIN	Benennung	Stück
1	00110811	IGF 08 - G 1/2"		Hyd.- Kupplung	1
2	00100087	GE 12 L - R 1/2"		Gerade Verschraubung	1
3	00120628	2 SC DN 8 A05-A05 2000 lg.		Hyd.- Schlauch	1
4	00190017	T 150 - R 363 x 7.8		Kabelbinder	30
5	00110850			Ventil - Notbremse	1
6	00370185	M 6 x 55	912	Zyl.- Schraube	2
7	00370103	A 6,4	125	Scheibe	2
8	00350067	M 6	985	Poly-Stop-Mutter	2
9	00260062	A 18 x 25	7603	Kupferdichtring	3
10	00100090	GE 12 L - M 18 x 1.5		Gerade Verschraubung	3
11	00100055	EVW 12 L		Einstellbare W-Verschraubung	2
12	34468602			Abreißeine kpl.	1
13	00260059	Ø 30		Schlüsselring	1
14	00140029	100 x 10		Karabinerhaken	1
15	00110893			Federstecker	1
16	00110122	0.75 Ltr. - 70 bar		Druckspeicher	1
17	00350044	M 33 x 1.5	439	6 kt.- Mutter	1
18	00100087	GE 12 L - R 1/2"		Gerade Verschraubung	1
19	00100055	EVW 12 L		Einstellbare W-Verschraubung	1
20	00120627	2 SC DN 8 A05-A05 1600 lg.		Hyd.- Schlauch	1
21	34751802			Halter Druckspeicher	1
22	00360110	M 8 x 20	933	6 kt.- Schraube	2
23	00370104	A 8,4	125	Scheibe	4
24	00380252			Aufkleber Sicherheitshinweis	1
25	23659600			Halter Bremszylinder	2
26	00360059	M 16 x 60	931	6 kt.- Schraube	4
27	00370108	B 17	125	Scheibe	8
28	00350061	M 16	985	6kt-Mutter, selbstsichernd	4
29	01165301			Einstellblech Hydr. Bremse	4
30	00130678	Ø 20		Bremszylinder	2
31	00360257	M 16 x 95	931	6 kt.- Schraube	2
32	00370108	B 17	125	Scheibe	4
33	00350061	M 16	985	Poly-Stop-Mutter	2
34	00310950	Typ 16 LL		Bremszylinder Beipack kpl.	2
35	00120633	2 SC DN 8 A05-A05 3300 lg.		Hyd.- Schlauch	1
36	00100189	T 12 L		T-Verschraubung	1
37	00120765	2 SC DN 8 A05-A05 2800 lg.		Hyd.- Schlauch	1
38	00120644	2 SC DN 8 A05-A05 2600 lg.		Hyd.- Schlauch	1
39	00100181	SWVE 12 L - R 3/8 - ED		Schwenkverschraubung	2

28123300 - Hydraulische Bremsanlage 12 RT

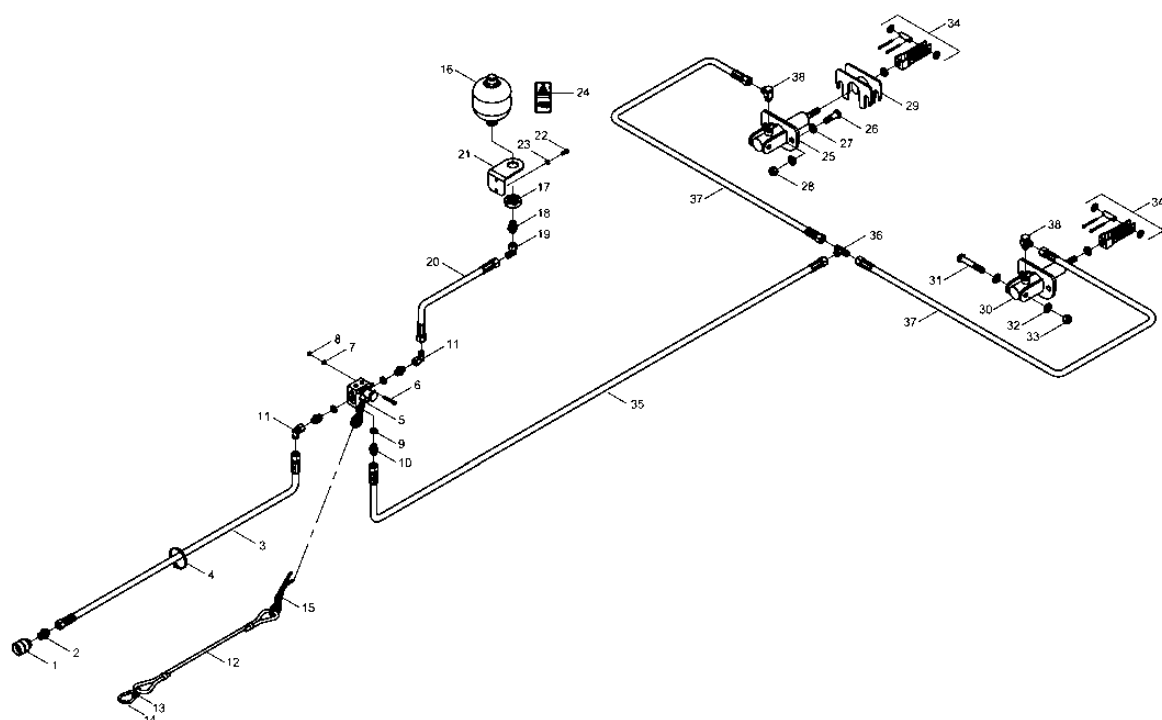

Pos.	Bestell-Nr.	Kurzbezeichnung	DIN	Benennung	Stück
1	00110811	IGF 08 - G 1/2"		Hyd.- Kupplung	1
2	00100087	GE 12 L - R 1/2"		Gerade Verschraubung	1
3	00120647	2 SC DN 8 A05-A05 1900 lg.		Hyd.- Schlauch	1
4	00190017	T 150 - R 363 x 7.8		Kabelbinder	30
5	00110850			Ventil - Notbremse	1
6	00370185	M 6 x 55	912	Zyl.- Schraube	2
7	00370103	A 6,4	125	Scheibe	2
8	00350067	M 6	985	6kt-Mutter, selbstsichernd	2
9	00260062	A 18 x 25	7603	Kupferdichtring	3
10	00100090	GE 12 L - M 18 x 1.5		Gerade Verschraubung	3
11	00100055	EVW 12 L		Einstellbare W-Verschraubung	2
12	34468602			Abreißeine kpl.	1
13	00260059	Ø 30		Schlüsselring	1
14	00140029	100 x 10		Karabinerhaken	1
15	00110893			Federstecker	1
16	00110122	0.75 Ltr. - 70 bar		Druckspeicher	1
17	00350044	M 33 x 1.5	439	6 kt.- Mutter	1
18	00100087	GE 12 L - R 1/2"		Gerade Verschraubung	1
19	00100055	EVW 12 L		Einstellbare W-Verschraubung	1
20	00120628	2 SC DN 8 A05-A05 2000 lg.		Hyd.- Schlauch	1
21	34751802			Halter Druckspeicher	1
22	00360110	M 8 x 20	933	6 kt.- Schraube	2
23	00370104	A 8,4	125	Scheibe	4
24	00380252			Aufkleber Sicherheitshinweis	1
25	23659600			Halter Bremszylinder	2
26	00360059	M 16 x 60	931	6 kt.- Schraube	4
27	00370108	B 17	125	Scheibe	8
28	00350061	M 16	985	6kt-Mutter, selbstsichernd	4
29	01165301			Einstellblech Hydr. Bremse	4
30	00130679	Ø 25		Bremszylinder	2
31	00360257	M 16 x 95	931	6 kt.- Schraube	2
32	00370108	B 17	125	Scheibe	4
33	00350061	M 16	985	6kt-Mutter, selbstsichernd	2
34	00310950	Typ 16 LL		Bremszylinder Beipack kpl.	2
35	00120680	2 SC DN 8 A05-A05 3100 lg.		Hyd.- Schlauch	1
36	00100189	T 12 L		T-Verschraubung	1
37	00120632	2 SC DN 8 A05-A05 3000 lg.		Hyd.- Schlauch	2
38	00100181	SWVE 12 L - R 3/8 - ED		Schwenkverschraubung	2

28074300 - Feststellbremse

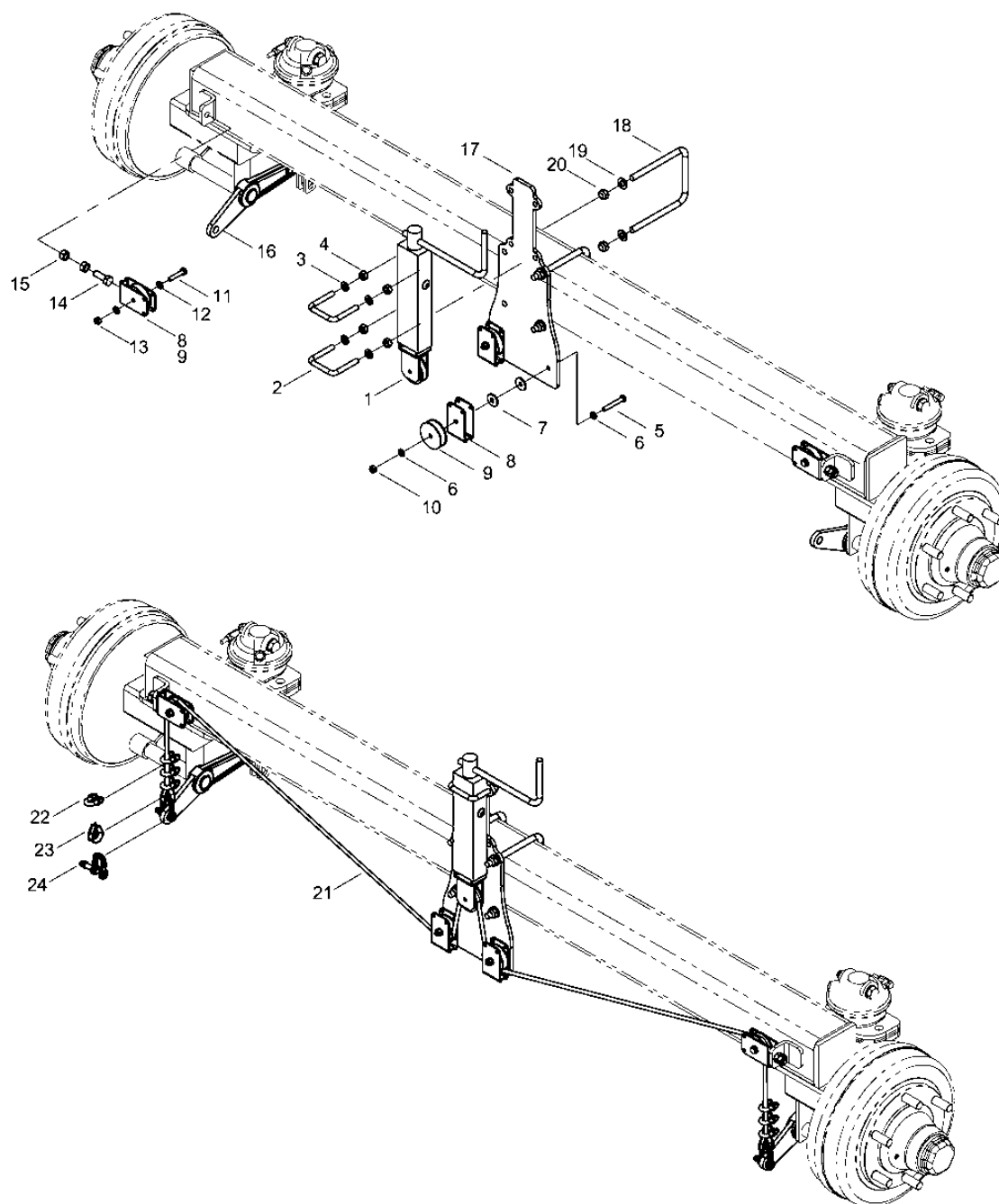

Pos.	Bestell-Nr.	Kurzbezeichnung	DIN	Benennung	Stück
1	00160070			Kurbel Feststellbremse	1
2	28074302	61 x 65 - M 10 x 25		U-Bügel	4
3	00370105	B 10,5	125	Scheibe	4
4	00350058	M 10	985	6kt-Mutter, selbstsichernd	4
5	00360008	M 8 x 55	931	6 kt.- Schraube	2
6	00370104	A 8,4	125	Scheibe	4
7	23312001	Ø 50/10		Scheibe	4
8	00160079			Bügel für Seilrolle	2
9	00460073	Ø 60 mm		Seilrolle	2
10	00350057	M 8	985	6kt-Mutter, selbstsichernd	2
11	00360601	M 8 x 40	931	6 kt.- Schraube	2
12	00370104	A 8,4	125	Scheibe	4
13	00350057	M 8	985	6kt-Mutter, selbstsichernd	2
14	00360133	M 12 x 35	933	6 kt.- Schraube	2
15	00350010	M 12	934	6kt-Mutter	4
16	24077200	L = 105		Bremshebel - Wippe	2
17	28074301			Halteblech Handbremse	1
18	31082502	121 x 150 - M 12 x 30		U-Bügel	2
19	00370106	B 13	125	Scheibe	2
20	00350059	M 12	985	6kt-Mutter, selbstsichernd	2
21	00160064	Ø 8 mm - 3000 lg.		Drahtseil	1
22	00160043	Gr. 8	1142	Drahtseilklemme	6
23	00160072	Gr. 8	6899	Drahtseilkausche	2
24	00140042	Ø 10	82101	Schäkel Bolzen	2

- Raum für Notizen

1. Grundausstattung Joker 6 RT

28072500 - Zugdeichsel + Fahrwerk

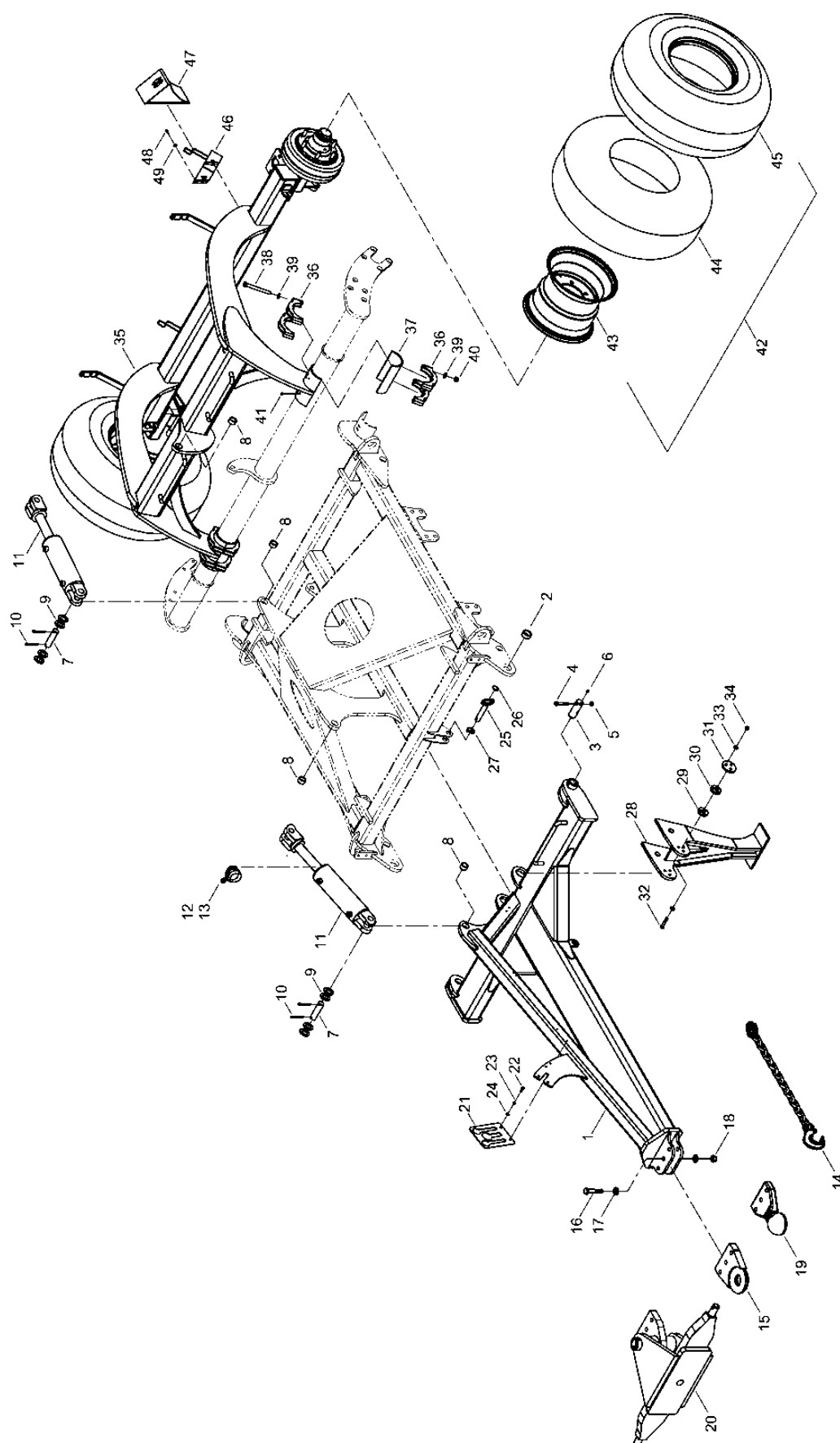

Pos.	Bestell-Nr.	Kurzbezeichnung	DIN	Benennung	Stück	Bemerkung
1	28070100			Zugdeichsel	1	
2	00230004	EG 50/40 x 20		Buchse	2	
3	33628102	Ø 40 x 110		Bolzen	2	
4	00360264	M 12 x 1.5 x 75 - 12.9	960	6 kt.- Schraube	2	
5	00350048	M 12 x 1.5	985	6kt-Mutter, selbstsichernd	2	
6	00370093	H 1 - M 8 x 1		Schmiernippel	2	
7	33783305	Ø 32 x 92		Bolzen	4	
8	00230120	EG 40/32 x 28		Buchse	4	
9	00370438	Ø 33	126	Scheibe	16	
10	00170106	Ø 8 x 56	94	Splint	8	
11	00130379	DZ 100 x 50 x 205		Hydraulikzylinder	2	siehe Hydraulik
12	00170123	Alu 30 mm - schwarz		Tiefenstopper	1	
13	00170124	Alu 50 mm - silber		Tiefenstopper	1	
14	00250119			Kette Maschinensicherung	1	
15	03101390	Bolzen-Ø 50 mm		Zugöse mit Torus - 3-Loch	1	
16	00360074	M 20 x 100	933	6 kt.- Schraube	3	
17	00370109	B 21	125	Scheibe	6	
18	00350063	M 20	985	6kt-Mutter, selbstsichernd	3	
19	00340225	Scharmüller 80 mm		Zugöse m. Kugelkopf 3-Loch	1	
20	34253400	für KAT III		Unterlenkeradapter 3-Loch	1	
21	33122253			Schlauchhalter Hydr.	1	
22	00360110	M 8 x 20	933	6 kt.- Schraube	2	
23	00170028	Ø 8	127	Federring, Form A	2	
24	00370104	A 8,4	125	Scheibe	2	
25	34011700	Ø 25 x 105		Bolzen mit Kettenglied	1	
26	00260059	Ø 30		Schlüsselring	1	
27	00170062	D=6 L=40		Klappsplint	1	
28	28070500			Stützfuß Joker RT	1	
29	28122402	Ø 60 x 8		Blechscheibe	2	
30	28122403	Ø 60 x 10		Blechscheibe	2	
31	28122404	Ø 80 x 10		Blechscheibe	2	
32	00360246	M 12 x 65	931	6 kt.- Schraube	6	
33	00370106	B 13	125	Scheibe	12	
34	00350059	M 12	985	6kt-Mutter, selbstsichernd	6	
35	28121300			Achse Joker RT	1	
36	28072700			Haltebügel	8	
37	28072504			Halbschale Achse	2	
38	00360254	M 16 x 150	931	6 kt.- Schraube	8	
39	00370106	B 17	125	Scheibe	16	
40	00350061	M 16	985	6kt-Mutter, selbstsichernd	8	
41	00370093	H1 - M8 x 1		Schmiernippel	4	
42	00330130	400/60 - 15.5 14 PR		Reifen mit Felge komplett	2	
43	00330226	13.00 x 15.5		Felge	2	
44	00330227			Schlauch	2	
45	00330223	400/60 - 15.5 14 PR		Reifen	2	
46	00310822	H 360		Halter für Unterlegkeil	2	
47	00310821	Gr. 360		Unterlegkeil	2	
48	00360109	M 8 x 16	933	6 kt.- Schraube	8	
49	00370104	A 8,4	125	Scheibe	8	

28072500 - Hauptrahmen + Tiefenführung

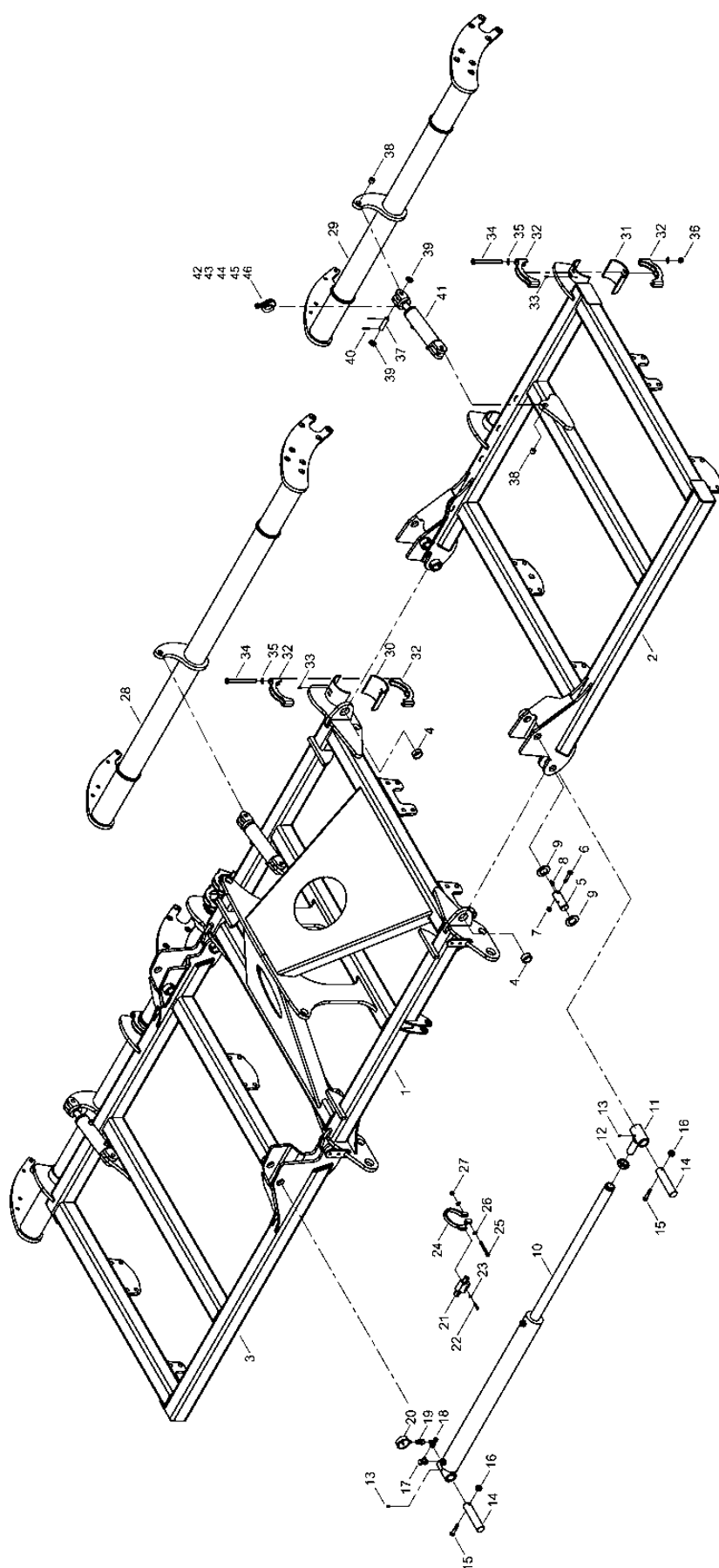

Pos.	Bestell-Nr.	Kurzbezeichnung	DIN	Benennung	Stück	Bemerkung
1	28120100			Rahmen Mitte	1	
2	28070200			Rahmen Seitenteil links	1	
3	28070300			Rahmen Seitenteil rechts	1	
4	00230004	EG 50/40 x 20		Buchse	4	
5	34252001	Ø 40 x 110		Bolzen	4	
6	00360264	M 12 x 1.5 x 75 - 12.9	960	6 kt.- Schraube	4	
7	00350048	M 12 x 1.5	985	6kt-Mutter, selbstsichernd	4	
8	00370093	H 1 - M 8 x 1		Schmiernippel	4	
9	28072505	Ø 70 / 41 x 6		Scheibe	8	
10	00130418	DZ 80 x 50 x 945		Hyd.- Zylinder	2	siehe Hydraulik
11	23476000	Ø 40 - M36 x 1,5		Zylinderauge	2	
12	00350100	M 36 x 1,5	439	Mutter	2	
13	00370093	H 1 - M 8 x 1		Schmiernippel	4	
14	26061203	Ø 40 x 180		Bolzen	4	
15	00360264	M 12 x 1.5 x 75 - 12.9	960	6 kt.- Schraube	4	
16	00350048	M 12 x 1.5	985	6kt-Mutter, selbstsichernd	4	
17	00100180	SWVE 12 L - M 18 x 1.5		Schwenkverschraubung	1	
18	00100037	EVL 12 L		Einstellbare L-Verschraubung	1	
19	00100154	"MAV-EV 12 L - R 1/4""		Anschlußverschraubung	1	
20	00110135	Ø 63 mm - 250 bar		Manometer (radial)	1	
21	00110308	"90° - 3/8""		Sperrventil	2	
22	00360216	M 6 x 40	933	6 kt.- Schraube	2	
23	00370103	A 6,4	125	Scheibe	2	
24	22161201			Zylinderführung	2	
25	00360029	M 10 x 90	931	6 kt.- Schraube	2	
26	00370105	B 10,5	125	Scheibe	4	
27	00350058	M 10	985	6kt-Mutter, selbstsichernd	2	
28	28124900			Packerrahmen Mitte	1	
29	28070700			Packerrahmen links/rechts	2	
30	28072503			Halbschale Mittelpacker	2	
31	28072501			Halbschale Seitenpacker	4	
32	28072700			Haltebügel	12	
33	00370093	H 1 - M 8 x 1		Schmiernippel	8	
34	00360254	M 16 x 150	931	6 kt.- Schraube	12	
35	00370108	B 17	125	Scheibe	24	
36	00350061	M 16	985	6kt-Mutter, selbstsichernd	12	
37	23665201	Ø 20 x 68		Bolzen	6	
38	00230002	EG 25/20 x 18		Buchse	6	
39	00370109	B 21	125	Scheibe	12	
40	00370303	Ø 5 x 40		Spannstift	12	
41	00130668	DZ 60 x 30 x 120		Hydraulikzylinder	3	siehe Hydraulik
42	00170120	Alu 7 mm - blau		Tiefenstopper	12	
43	00170121	Alu 10 mm - rot		Tiefenstopper	12	
44	00170122	Alu 19 mm - gelb		Tiefenstopper	6	
45	00170123	Alu 30 mm - schwarz		Tiefenstopper	3	
46	00170124	Alu 50 mm - silber		Tiefenstopper	3	

28072500 - Beleuchtung

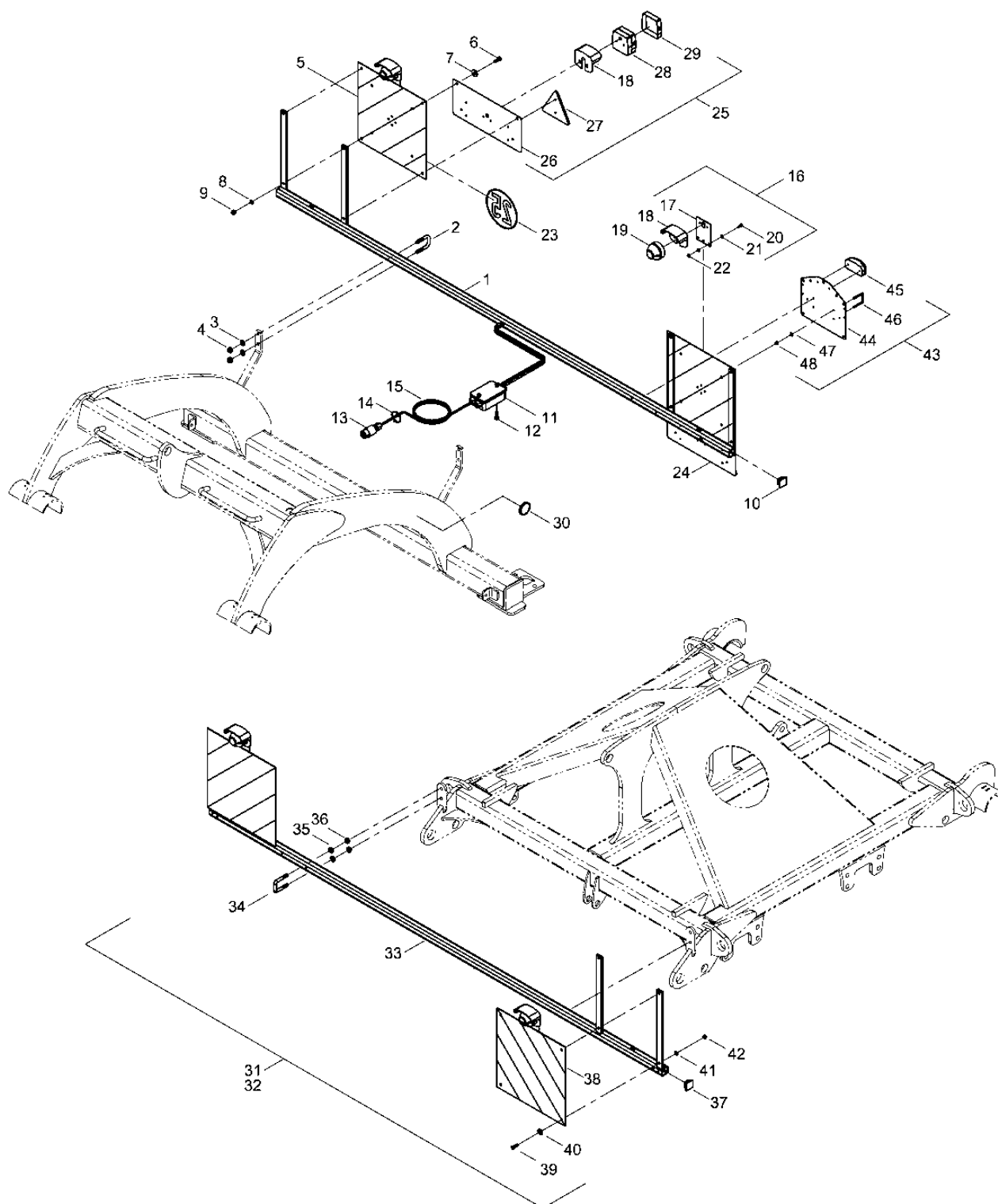

Pos.	Bestell-Nr.	Kurzbezeichnung	DIN	Benennung	Stück
1	34185000			Beleuchtungsträger	1
2	00370046	41 x 70 - M 12 x 40		U-Bügel	2
3	00370106	B 13	125	Scheibe	4
4	00350059	M 12	985	6kt-Mutter, selbstsichernd	4
5	00345190			Warntafel Folie beidseitig	2
6	00360111	M 8 x 25	933	6 kt.- Schraube	8
7	00370116	R 9	440	Scheibe	8
8	00370104	A 8,4	125	Scheibe	8
9	00350057	M 8	985	6kt-Mutter, selbstsichernd	8
10	00200155	40 x 40 x 5		Stopfen	2
11	00340977			Verteilerkasten	1
12	00370023	M 5 x 15	84	Zyl.- Schraube	2
13	00340978	12 V - 7 pol.		Stecker	1
14	00190013	T 30 - L 200 x 3.6		Kabelbinder	50
15	00340036	4-pol. - 1,5 mm² x 5,1m		Kabel	2
16	00341201			Beleuchtungseinheit vorne kpl.	2
17	00341197			Blech Leuchte vorne	2
18	00346000			Schutzhaube - Rückleuchte	4
19	00340097			Positionsleuchte kpl.	2
20	00360104	M 6 x 16	933	6 kt. - Schraube	4
21	00370103	B 6,4	125	Scheibe	8
22	00350067	M 6	985	6kt-Mutter, selbstsichernd	4
23	00380869			Schild 25 km/h	1
24	00341204			Beleuchtungseinheit hinten links	1
25	00341199			Beleuchtungseinheit hinten rechts	1
26	00341196			Blech Leuchte Rückstrahler	2
27	00340316			Dreieckrückstrahler RD 3	2
28	00346002			Rückleuchte mit Sockel kpl.	2
29	00346001			Lichtscheibe - Rückleuchte	2
30	00340201			Rückstrahler gelb	8
31	28123400			Teile für Warntafel Frankreich	1
32	28123200			Teile für Betriebserlaubnis	1
33	34333100			Beleuchtungsträger	1
34	00370046	41 x 70 - M 12 x 40		U-Bügel	2
35	00370106	B 13	125	Scheibe	4
36	00350059	M 12	985	6kt-Mutter, selbstsichernd	4
37	00200155	40 x 40 x 5		Stopfen	2
38	00345109	423 x 423		Warntafel inkl. Folie beidseitig	2
39	00360111	M 8 x 25	933	6 kt.- Schraube	8
40	00370116	R 9	440	Scheibe	8
41	00370104	A 8,4	125	Scheibe	8
42	00350057	M 8	985	6kt-Mutter, selbstsichernd	8
43	00341200			Kennzeichenbeleuchtung komplett	1
44	00341203			Trägerblech Kennzeichenleuchte	1
45	00341202			Kennzeichenleuchte	1
46	34185702	41 x 53 - M 6 x 10		U-Bügel	2
47	00370103	A 6,4	125	Scheibe	4
48	00350067	M 6	985	6kt-Mutter, selbstsichernd	4

- Scheibensystem <2008

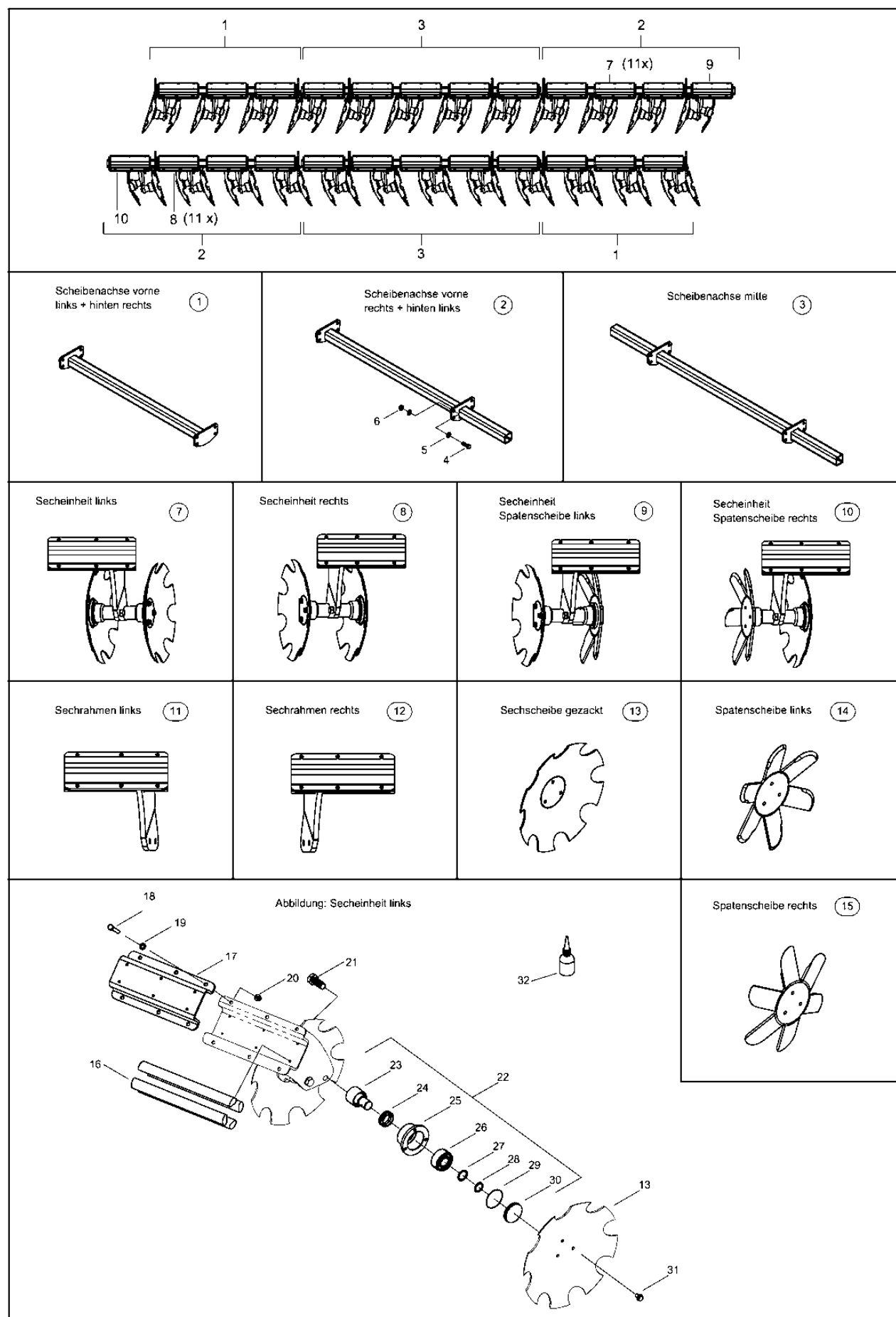

Pos.	Bestell-Nr.	Kurzbezeichnung	DIN	Benennung	Stück
1	28071000			Scheibenachse vorne li. / hinten re.	2
2	28071100			Scheibenachse vorne re. / hinten li.	2
3	28071200			Scheibenachse mitte	2
4	00360159	M 20 x 60	931	6 kt.- Schraube	48
5	00370109	B 21	125	Scheibe	96
6	00350063	M 20	985	6kt-Mutter, selbstsichernd	48
7	28041100			Secheinheit links	12
8	28041200			Secheinheit rechts	10
9	28042200			Secheinheit Spatenscheibe links	1
10	28042300			Secheinheit Spatenscheibe rechts	1
11	28041300			Sechrahmen links	12
12	28041400			Sechrahmen rechts	12
13	23246106	Ø 460 x 6		Sechscheibe gezackt - 3-loch	46
14	00310892	Ø 460		Spatenscheibe links - 3-loch	1
15	00310893	Ø 460		Spatenscheibe rechts - 3-loch	1
16	28041101	Ø 40 x 390		Gummischnur	96
17	28041301			Klemmplatte	24
18	00360497	M 12 x 70 - 10.9	933	6 kt.- Schraube	144
19	00370106	B 13	125	Scheibe	144
20	00350084	M 12		Bundmutter	144
21	00360195	M 20 x 45 - 10.9	158	6 kt.- Schraube	48
22	28042000			Lagereinheit Joker RT komplett	48
23	28042001			Achsstummel	48
24	00270365	Ø 30 - 5210 NBR 1		Gleitringdichtung	48
25	23246101			Radnabe	48
26	00240164	3306		Kegelrollenlager	48
27	00230059	Ø 30 x 42 x 2		Paßscheibe	48
28	00658581	Ø 30 x 2		Sicherungsring	48
29	00260182	Ø 70 x 1.5 NBR		O-Ring	48
30	23246104			Dichtkappe	48
31	00360414	M 12 x 20 - 10.9	158	6 kt.- Schraube	144
32	00390122	Unisyn CLP 220 - 0.5 Liter		Schmieröl	NB

28072300 - Scheibensystem 2009>

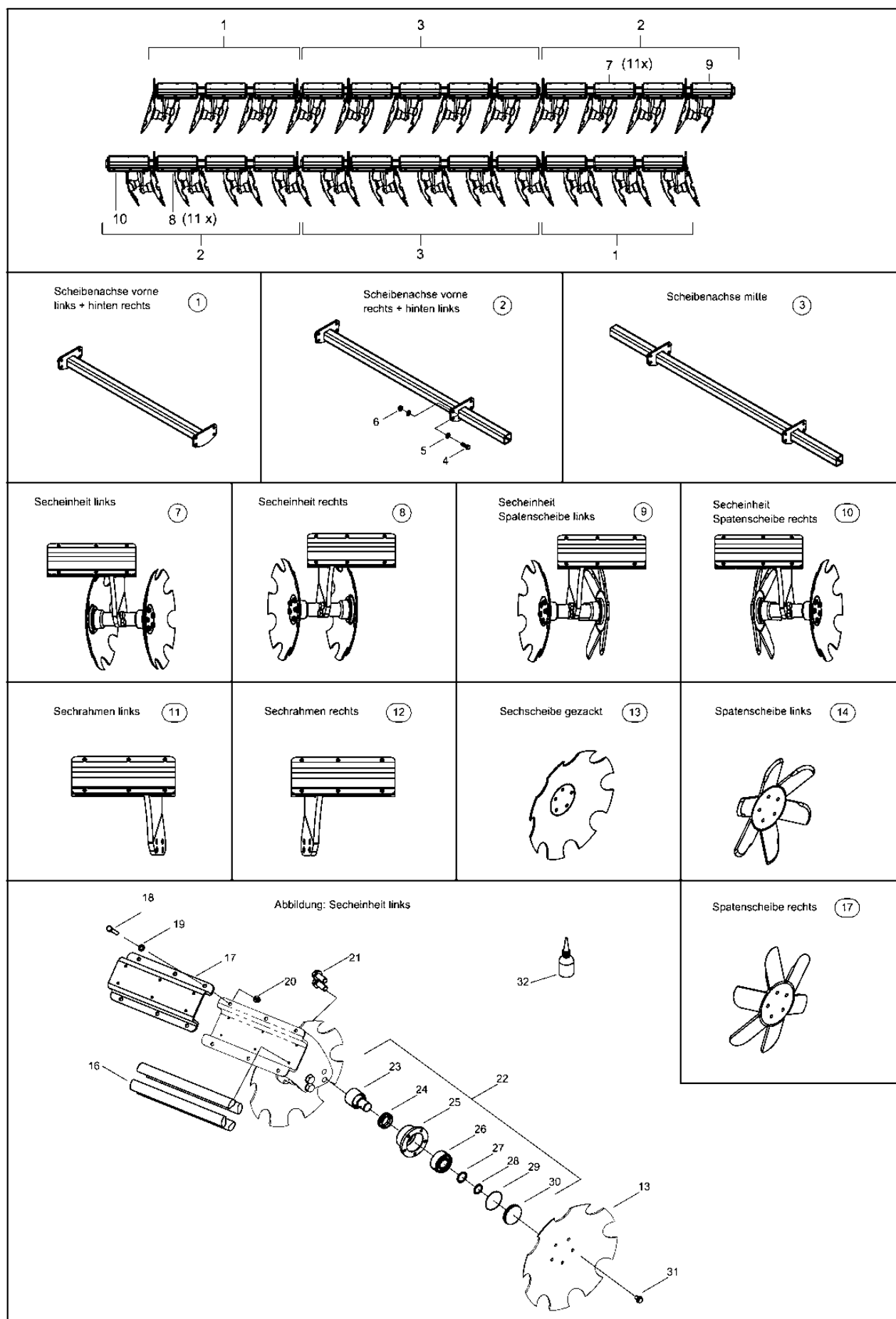

Pos.	Bestell-Nr.	Kurzbezeichnung	DIN	Benennung	Stück
1	28071000			Scheibenachse vorne li. / hinten re.	2
2	28071100			Scheibenachse vorne re. / hinten li.	2
3	28071200			Scheibenachse mitte	2
4	00360159	M 20 x 60	931	6 kt.- Schraube	48
5	00370109	B 21	125	Scheibe	96
6	00350063	M 20	985	6kt-Mutter, selbstsichernd	48
7	28071400			Secheinheit links	11
8	28071700			Secheinheit rechts	11
9	28071900			Secheinheit Spatenscheibe links	1
10	28072400			Secheinheit Spatenscheibe rechts	1
11	28071500			Sechrahmen links	12
12	28071800			Sechrahmen rechts	12
13	28071304	Ø 460 x 6		Sechscheibe gezackt - 5-loch	46
14	00311070	Ø 460 x 8		Spatenscheibe links - 5-loch	1
16	28041101	Ø 40 x 390		Gummischnur	96
17	28041301			Klemmplatte	24
18	00360497	M 12 x 70 - 10.9	933	6 kt.- Schraube	144
19	00370106	B 13	125	Scheibe	144
20	00350084	M 12		Bundmutter	144
21	00360195	M 20 x 45 - 10.9	158	6 kt.- Schraube	96
22	28071300			Lagereinheit Joker RT komplett	48
23	28071301			Achsstummel	48
24	00270366	Ø 34 - 4200 NBR 1		Gleitringdichtung	48
25	28071302			Radnabe	48
26	00240189	3307		Kegelrollenlager	48
27	00300087	Ø 35 x 45 x 2		Paßscheibe	48
28	00260201	Ø 35 x 2		Sicherungsring	48
29	00260202	Ø 78 x 1.5 NBR		O-Ring	48
30	28071303			Dichtkappe	48
31	00360414	M 12 x 20 - 10.9	158	6 kt.- Schraube	240
32	00390122	Unisyn CLP 220 - 0.5 Liter		Schmieröl	NB
15	00311015	Ø 460 x 8		Spatenscheibe rechts - 5-loch	1

28072000 - RollIFlex Packer

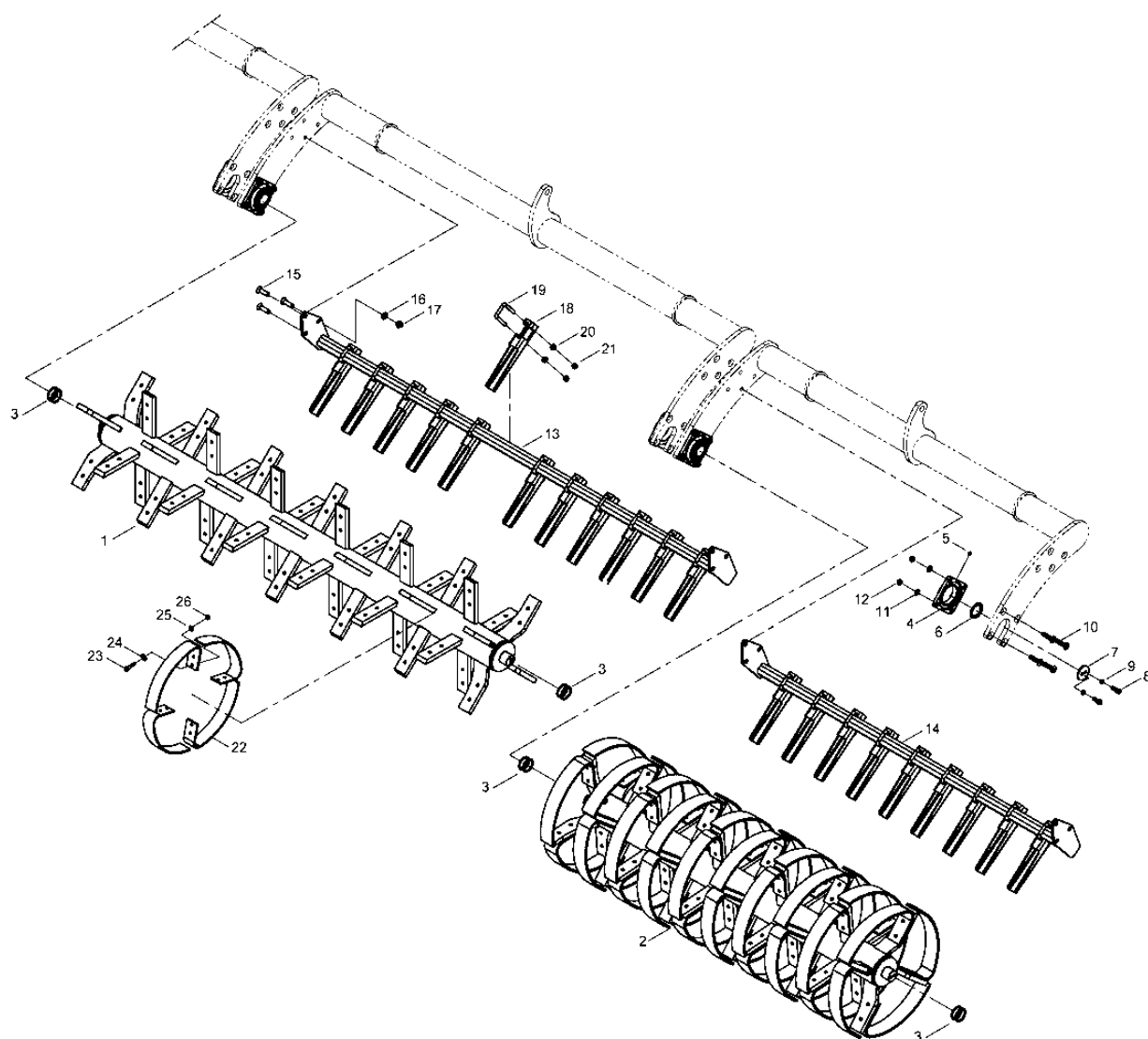

Pos.	Bestell-Nr.	Kurzbezeichnung	DIN	Benennung	Stück
1	28120800			Packerrohr mitte	1
2	28070800			Packerrohr aussen	2
3	00230051	Ø 50 x 62 x 2		Paßscheibe	12
4	00240153	TCF 50 - Sonderlager		Flanschlager	6
5	00370094	H 1 - R 1/8		Schmiernippel	6
6	34221401	Ø 50		Lagerdeckel innen	6
7	29150801	Ø 50		Lagerdeckel aussen	6
8	00370299	M 12 x 35 - 12.9	912	Zylinderschraube Innen-6kt.	12
9	00170032	B 12		Federring Form B	12
10	00370411	M 16 x 60 - 10.9	7991	Senkschraube Innen-6kt.	24
11	00370108	B 17	125	Scheibe	24
12	00350061	M 16	985	6kt-Mutter, selbstsichernd	24
13	28125000			Halter für Abweiser mitte	1
14	28072800			Halter für Abweiser aussen	2
15	00370568	M 16 x 55	7991	Senkschraube Innen-6kt.	18
16	00370108	B 17	125	Scheibe	18
17	00350061	M 16	985	6kt-Mutter, selbstsichernd	18
18	28122202			Rechenstab RollFlex	30
19	23410901	50 x 88 - M 12 x 33		U-Bügel	30
20	00370106	B 13	125	Scheibe	60
21	00350059	M 12	985	6kt-Mutter, selbstsichernd	60
22	00330172	70 x 8.5		Packerfeder	132
23	00360501	M 12 x 55 - 10.9	931	6 kt.- Schraube	264
24	00370118	R 14	440	Scheibe	264
25	00370106	B 13	125	Scheibe	264
26	00350059	M 12	985	6kt-Mutter, selbstsichernd	264

28072100 - DoubleDisc Packer

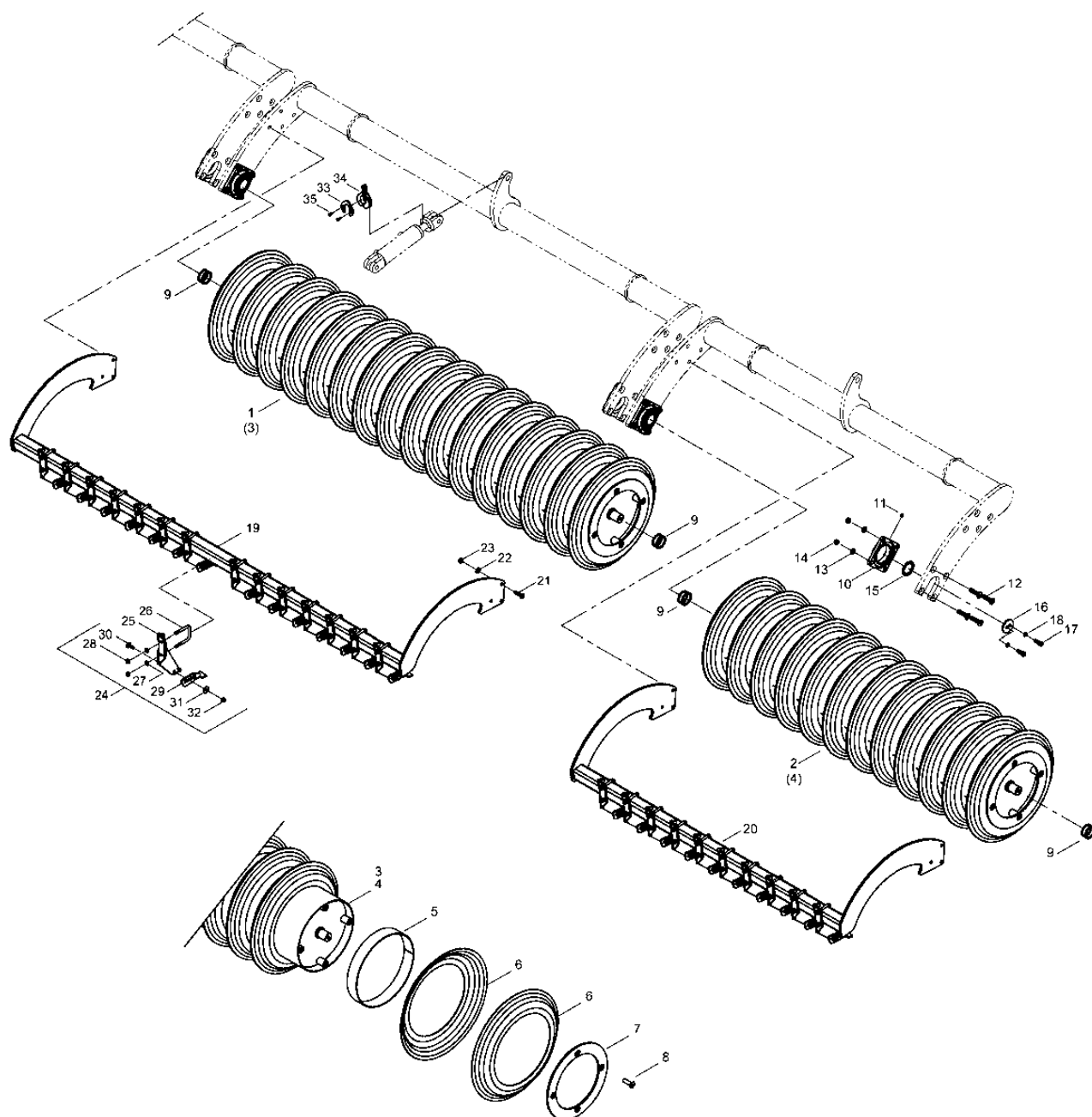

Pos.	Bestell-Nr.	Kurzbezeichnung	DIN	Benennung	Stück
1	28123700			DD-Packer mitte komplett	1
2	28083700			DD-Packer aussen komplett	2
3	28123701			Packerrohr mitte	37
4	28073701			Packerrohr aussen	80
5	34287502			Stahl-Ring 58 mm	6
6	34284403	Ø 550		Double-Disc Scheibe	24
7	34465204			Abschlußplatte	12
8	00370523	M 16 x 50 - 10.9	7991	Senkschraube Innen-6kt.	6
9	00230051	Ø 50 x 62 x 2		Paßscheibe	6
10	00240153	TCF 50 - Sonderlager		Flanschlager	24
11	00370094	H 1 - R 1/8		Schmiernippel	24
12	00370411	M 16 x 60 - 10.9	7991	Senkschraube Innen-6kt.	24
13	00370108	B 17	125	Scheibe	6
14	00350061	M 16	985	6kt-Mutter, selbstsichernd	6
15	34221401	Ø 50		Lagerdeckel innen	12
16	29150801	Ø 50		Lagerdeckel aussen	12
17	00370299	M 12 x 35 - 12.9	912	Zylinderschraube Innen-6kt.	1
18	00170032	B 12		Federring Form B	2
19	28123600			Halter Abstreifer mitte	18
20	28073600			Halter Abstreifer aussen	18
21	00370568	M 16 x 55	7990	Senkschraube Innen-6kt.	18
22	00370108	B 17	125	Scheibe	37
23	00350061	M 16	985	6kt-Mutter, selbstsichernd	37
24	34465300			Abstreifer kompl.	37
25	34465301			Abstreiferstiel	74
26	34284302	61 x 83 - M 10 x 16		U-Bügel	74
27	00370105	B 10,5	125	Scheibe	37
28	00350058	M 10	985	6kt-Mutter, selbstsichernd	37
29	34465100			Abstreifer	37
30	00370041	M 10 x 30 - 4 kt.	603	Zyl.- Flachrundschrabe	37
31	00370117	R 11	440	Scheibe	
32	00350058	M 10	985	6kt-Mutter, selbstsichernd	
33	28072101			Halteblech für Tiefenstop	1
34	00170122	19 mm, gelb		Tiefenstop Alu	1
35	00370338	M 6 x 20	7991	Senkschraube, Innen-6kt	2

28071600 - Reifen Packer

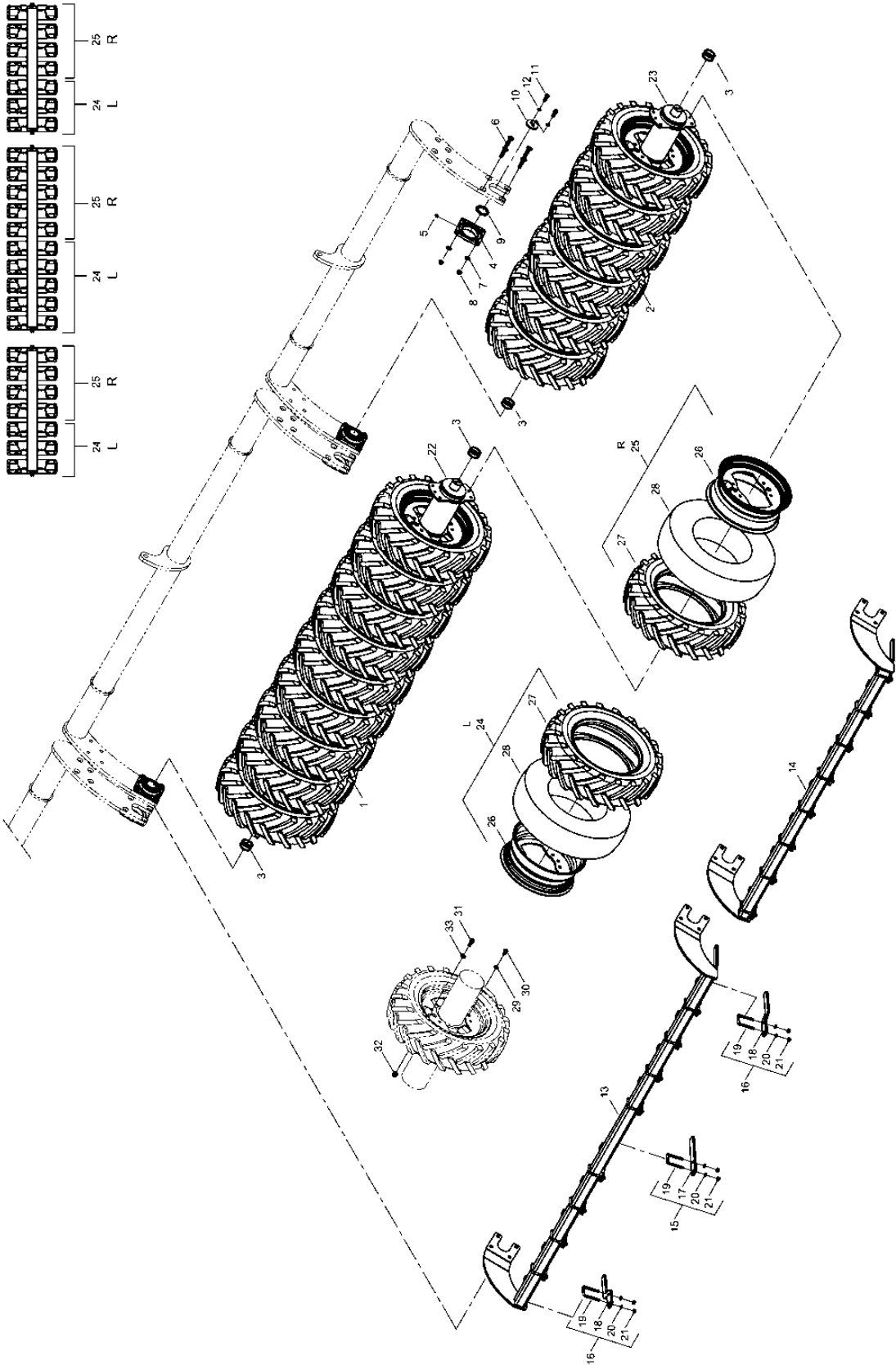

Pos.	Bestell-Nr.	Kurzbezeichnung	DIN	Benennung	Stück
1	28073500			Reifenpacker mitte komplett	1
2	28074000			Reifenpacker aussen komplett	2
3	00230051	Ø 50 x 62 x 2		Paßscheibe	12
4	00240153	TCF 50 - Sonderlager		Flanschlager	6
5	00370094	H 1 - R 1/8		Schmiernippel	6
6	00370540	M 16 x 70	7991	Senkschraube Innen-6kt.	24
7	00370108	B 17	125	Scheibe	24
8	00350061	M 16	985	6kt-Mutter, selbstsichernd	24
9	34221401	Ø 50		Lagerdeckel innen	6
10	29150801	Ø 50		Lagerdeckel aussen	6
11	00370299	M 12 x 35 - 12.9	912	Zylinderschraube Innen-6kt.	12
12	00170032	B 12		Federring Form B	12
13	28073900			Rechenhalter mitte	1
14	28074200			Rechenhalter aussen	2
15	34482800			Rechenstab gerade kpl.	21
16	34357200			Rechenstab gekröpft kpl.	6
17	34482801			Rechenstab gerade	21
18	34357201			Rechenstab gekröpft	6
19	34284302	61 x 83 - M 10 x 16		U-Bügel	27
20	00370105	B 10,5	125	Scheibe	54
21	00350058	M 10	985	6kt-Mutter, selbstsichernd	54
22	28073400			Packerrohr mitte	1
23	28074100			Packerrohr aussen	2
24	33587500	185/65 - R 15 AS 4 PR		Reifen mit Felge links	12
25	33587500	185/65 - R 15 AS 4 PR		Reifen mit Felge rechts	12
26	33585900	5 1/2 J15/5 J15 geschweisst		Felge	24
27	00330146	185/65 - R15, AS 4 PR		Reifen	24
28	00330220			Schlauch	24
29	00370301	Ø 12.5		Limes-Ring	48
30	00360140	M 12 x 20	933	6 kt.- Schraube	48
31	00360347	M 12 x 35 - 10.9	933	6 kt.- Schraube	96
32	00350084	M 12 - 10.9		Bundmutter	96
33	00370106	B 13	125	Scheibe	96

28073200 - FarmFlex Packer

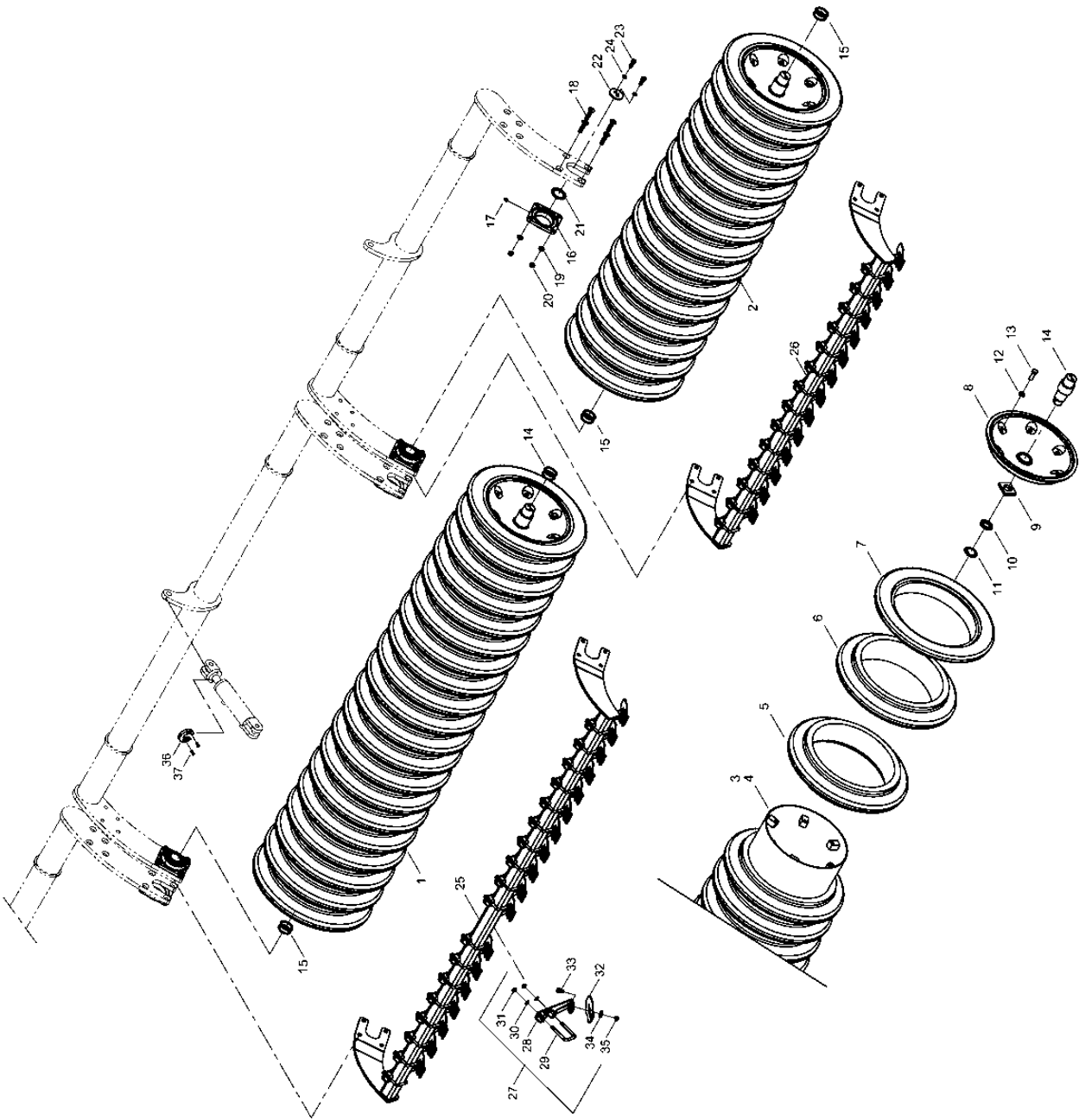

Pos.	Bestell-Nr.	Kurzbezeichnung	DIN	Benennung	Stück
1	28123500			Farmflexpacker mitte kpl.	1
2	28070900			Farmflexpacker aussen kpl.	2
3	28124800	l = 2405 mm		Packerrohr	1
4	28070600	l = 1780 mm		Packerrohr	2
5	28070902	Ø 590 x 131		Keilring mitte	6
6	28070903	Ø 590 x 131		Keilring	38
7	28070901	Ø 590 x 80		Keilring links/rechts	6
8	28070904	Ø 406,4 x 5		Abschlußdeckel	6
9	28070905			Sicherungsplatte	6
10	28070907	M 40 x 1.5		Nutmutter	6
11	28070908	40 x 50		Sicherungsblech	6
12	00370107	B 15	125	Scheibe	36
13	00360504	M 14 x 45 - 10.9	933	6 kt.- Schraube	36
14	28070906			Stummel Packerrohr aussen	4
15	00230051	Ø 50 x 62 x 2		Paßscheibe	12
16	00240153	TCF 50 - Sonderlager		Flanschlager	6
17	00370094	H 1 - R 1/8		Schmiernippel	6
18	00370540	M 16 x 70	7991	Senkschraube Innen-6kt.	24
19	00370108	B 17	125	Scheibe	24
20	00350061	M 16	985	6kt-Mutter, selbstsichernd	24
21	34221401	Ø 50		Lagerdeckel innen	6
22	29150801	Ø 50		Lagerdeckel aussen	6
23	00370299	M 12 x 35 - 12.9	912	Zylinderschraube Innen-6kt.	12
24	00170032	B 12		Federring Form B	12
25	28125100			Halter Abstreifer mitte	1
26	28073000			Halter Abstreifer aussen	2
27	34306600			Abstreifer komplett	47
28	34306601			Abstreiferstiel	47
29	34306603	61 x 90 - M 10 x 16		U-Bügel	47
30	00370105	B 10,5	125	Scheibe	94
31	00350058	M 10	985	6kt-Mutter, selbstsichernd	94
32	34306602			Abstreiferblech	47
33	00370041	M 10 x 30	603	Flachrundschrabe	47
34	00370117	R 11	440	Scheibe	47
35	00350058	M 10	985	6kt-Mutter, selbstsichernd	47
36	28073201			Hubbegrenzung	3
37	00370569	M 8 x 20	7990	Senkschraube Innen-6kt.	6

- Raum für Notizen

2. Hydraulik Joker 6 RT

28070400 - Hydraulik Klappen

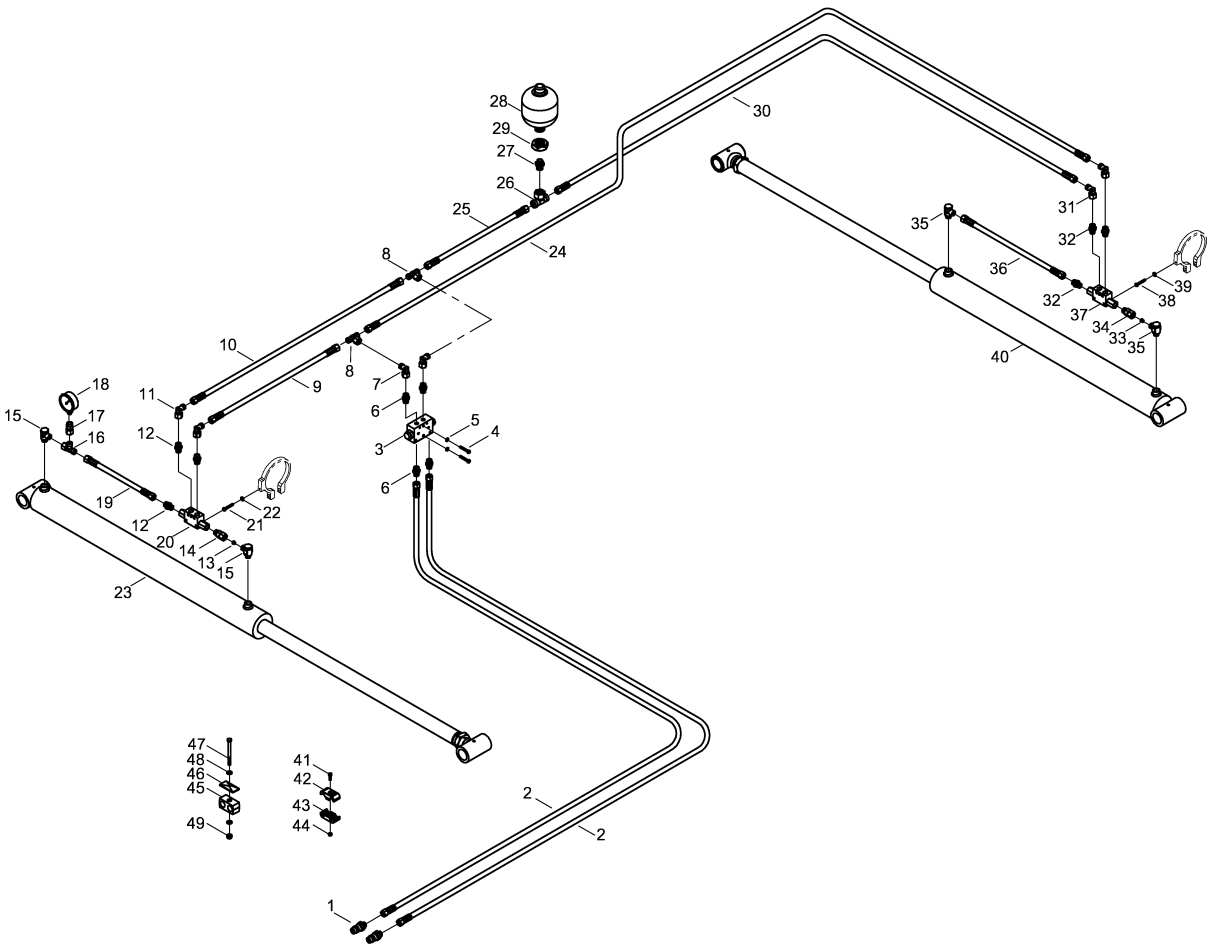

Pos.	Bestell-Nr.	Kurzbezeichnung	DIN	Benennung	Stück	Bemerkung
1	00110127	12 L - M 18 x 1.5		Hyd.- Stecker	2	
2	00120661	2SC DN 8 A05-A05 4200 lg.		Hyd.- Schlauch	2	
3	00110312	180° - 3/8"		Sperrventil doppelt	1	
4	00360005	M 6 x 90	931	6 kt.- Schraube	2	
5	00370103	A 6,4	125	Scheibe	2	
6	00100312	GE 12 PL - R 3/8" - ED		Gerade Verschraubung	4	
7	00100055	EVW 12 L		Einstellbare W-Verschraubung	2	
8	00100045	EVT 12 L		Einstellbare T-Verschraubung	2	
9	00120663	2SC DN 8 A05-A05 1100 lg.		Hyd.- Schlauch	1	
10	00120710	2SC DN 8 A05-A05 1050 lg.		Hyd.- Schlauch	1	
11	00100055	EVW 12 L		Einstellbare W-Verschraubung	2	
12	00100312	GE 12 PL - R 3/8" - ED		Gerade Verschraubung	3	
13	00494330	Ø 0.6		Drossel	1	
14	00100308	EVGE 12 PL - R 3/8" - ED		Gerade Verschr. mit Stutzen	1	
15	00100180	SWVE 12 L - M 18 x 1.5		Schwenkverschraubung	2	
16	00100037	EVL 12 L		Einstellbare L-Verschraubung	1	
17	00100154	MAV-EV 12 L - R 1/4"		Magnetventil	1	
18	00110135	Ø 63 - 250 bar		Manometer	1	
19	00120672	2SC DN 8 A05-A05 750 lg.		Hyd.- Schlauch	1	
20	00110308	90° - 3/8"		Sperrventil einfach	1	
21	00360216	M 6 x 40	933	6 kt.- Schraube	1	
22	00370103	A 6,4	125	Scheibe	1	
23	00130418	DZ 80 x 50 x 945		Hyd.- Zylinder	1	siehe Zylinder
24	00120647	2SC DN 8 A05-A05 1900 lg.		Hyd.- Schlauch	1	
25	00120707	2SC DN 8 A05-A05 420 lg.		Hyd.- Schlauch	1	
26	00100045	EVT 12 L		Einstellbare T-Verschraubung	1	
27	00100313	GE 12 PL - R 1/2" - ED		Gerade Verschraubung	1	
28	00110122	0.75 L - 70 bar		Druckspeicher	1	
29	00350044	M 33 x 1.5	439	6 kt.- Schraube	1	
30	00120626	2SC DN 8 A05-A05 1500 lg.		Hyd.- Schlauch	1	
31	00100055	EVW 12 L		Einstellbare W-Verschraubung	2	
32	00100312	GE 12 PL - R 3/8" - ED		Gerade Verschraubung	3	
33	00494330	Ø 0.6		Drossel	1	
34	00100308	EVGE 12 PL - R 3/8" - ED		Gerade Verschr. mit Stutzen	1	
35	00100180	SWVE 12 L - M 18 x 1.5		Schwenkverschraubung	2	
36	00120619	2SC DN 8 A05-A05 800 lg.		Hyd.- Schlauch	1	
37	00110308	90° - 3/8"		Sperrventil einfach	1	
38	00360216	M 6 x 40	933	6 kt.- Schraube	1	
39	00370103	A 6,4	125	Scheibe	1	
40	00130418	DZ 80 x 50 x 945		Hyd.- Zylinder	1	siehe Zylinder
41	00370183	M 6 x 20	912	Zylinderschraube Innen-6kt.	1	
42	00110682			Schlauchklemmehälfte Klappen	1	
43	00110680			Schlauchklemmehälfte ohne Bez.	1	
44	00350067	M 6	985	6kt.-Mutter, selbstsichernd	3	
45	00100347	RBP-319 - DN 10		Rohrschelle	1	
46	00100345	DP-B3		Deckplatte	1	
47	00360014	M 8 x 100	931	6 kt.- Schraube	1	
48	00370104	A 8,4	125	Scheibe	4	
49	00350057	M 8	985	6kt.-Mutter, selbstsichernd	2	
50	00190017	T 150 - R 363 x 7.8		Kabelbinder	100	

28070400/28080400 - Hydraulik Fahrwerk

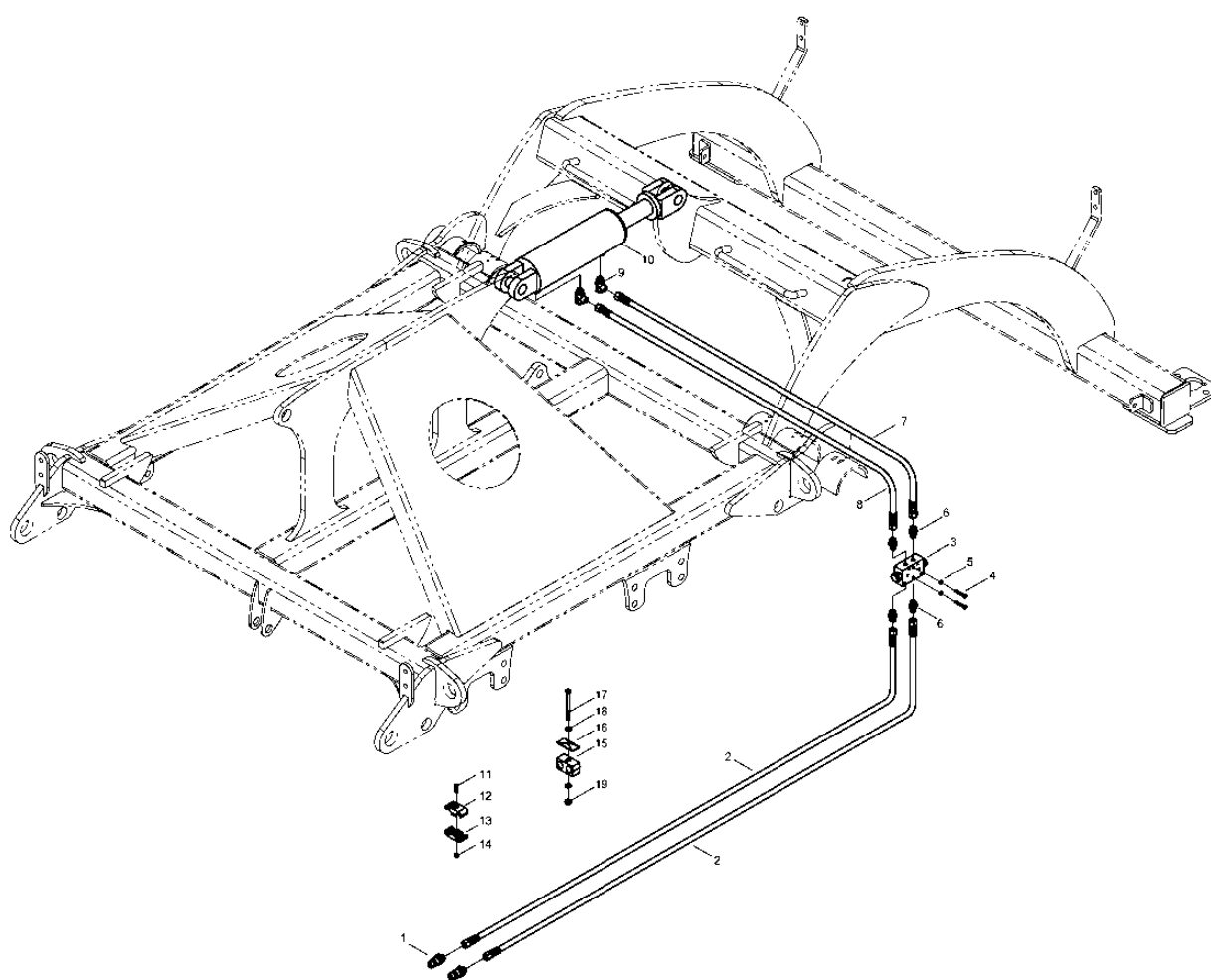

Pos.	Bestell-Nr.	Kurzbezeichnung	DIN	Benennung	Stück	Bemerkung
1	00110127	12 L - M 18 x 1.5		Hyd.- Stecker	2	
2	00120661	2SC DN 8 A05-A05 4200 lg.		Hyd.- Schlauch	2	
3	00110312	180° - 3/8"		Sperrventil doppelt	1	
4	00360005	M 6 x 90	931	6 kt.- Schraube	2	
5	00370103	A 6,4	125	Scheibe	2	
6	00100312	GE 12 PL - R 3/8" - ED		Gerade Verschraubung	4	
7	00120626	2SC DN 8 A05-A05 1500 lg.		Hyd.- Schlauch	1	
8	00120709	2SC DN 8 A05-A05 1250 lg.		Hyd.- Schlauch	1	
9	00100180	SWVE 12 L - M 18 x 1.5		Schwenkverschraubung	2	
10	00130379	DZ 100 x 50 x 205		Hyd.- Zylinder	1	siehe Zylinder
11	00370183	M 6 x 20	912	Zylinderschraube Innen-6kt.	1	
12	00110681			Schlauchklemmehälfte Heben	1	
13	00110680			Schlauchklemmehälfte ohne Bez.	1	
14	00350067	M 6	985	6kt.-Mutter, selbstsichernd	3	
15	00100347	RBP-319 - DN 10		Rohrschelle	1	
16	00100345	DP-B3		Deckplatte	1	
17	00360014	M 8 x 100	931	6 kt.- Schraube	1	
18	00370104	A 8,4	125	Scheibe	4	
19	00350057	M 8	985	6kt.-Mutter, selbstsichernd	2	
20	00190017	T 150 - R 363 x 7.8		Kabelbinder	20	

28070400 - Hydraulik Packer

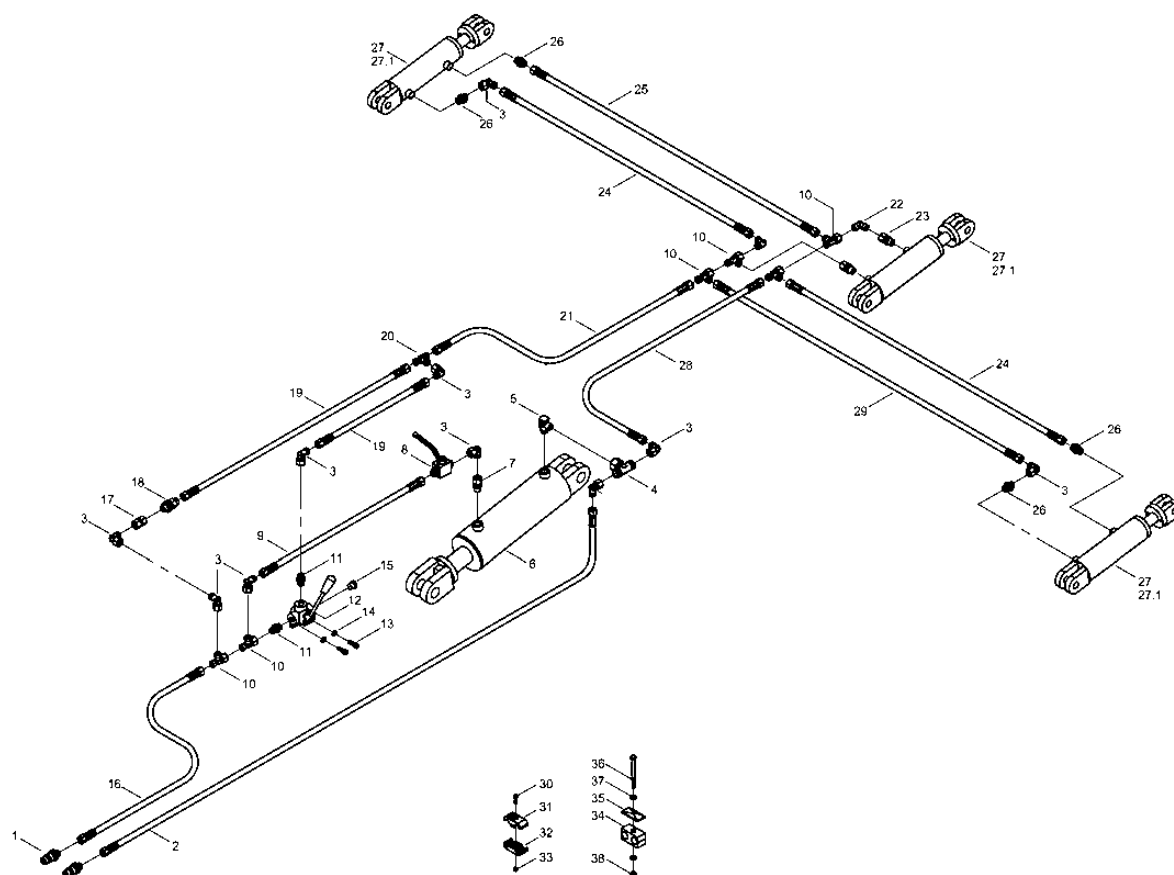

Pos.	Bestell-Nr.	Kurzbezeichnung	DIN	Benennung	Stück	Bemerkung
1	00110127	12 L - M 18 x 1.5		Hyd.- Stecker	2	
2	00120308	2SC DN 10 A05-A05 3700 lg.		Hyd.- Schlauch	1	
3	00100055	EVW 12 L		Einstellbare W-Verschraubung	10	
4	00100045	EVT 12 L		Einstellbare T-Verschraubung	1	
5	00100180	SWVE 12 L - M 18 x 1.5		Schwenkverschraubung	1	
6	00130379	DZ 100 x 50 x 205		Hyd.- Zylinder	1	siehe Zylinder
7	00100340	EVGE 12 PL - M 18 x 1.5		Gerade Verschr. mit Stutzen	1	
8	00110010	12 L - M 18 x 1.5		Kugelhahn	1	
9	00120024	2SC DN 10 A05-A05 500 lg.		Hyd.- Schlauch	1	
10	00100037	EVT 12 L		Einstellbare L-Verschraubung	8	
11	00100312	GE 12 PL - R 3/8"		Gerade Verschraubung	2	
12	00110659	3/8"		Dreiwege-Drehschieber	1	
13	00370126	M 8 x 30	912	Zylinderschraube Innen-6kt.	2	
14	00370104	A 8,4	125	Scheibe	2	
15	00100202	VSTI - R 3/8"		Verschlussstopfen	1	
16	00120254	2SC DN 10 A05-A05 2800 lg.		Hyd.- Schlauch	1	
17	00100342	GZ 12 L		Verbindungsstück	1	
18	00100157	RHD 12 L		Rückschlagventil	1	
19	00120033	2SC DN 10 A05-A05 600 lg.		Hyd.- Schlauch	2	
20	00100189	T 12 L		T-Verschraubung	1	
21	00120201	2SC DN 10 A05-A05 1800 lg.		Hyd.- Schlauch	2	
22	00100219	W 12 L		W-Verschraubung	2	
23	00100340	EVGE 12 PL - M 18 x 1.5		Gerade Verschr. mit Stutzen	2	
24	00120818	2SC DN 10 A05-A05 2300 lg.		Hyd.- Schlauch	2	
25	00120017	2SC DN 10 A05-A05 2200 lg.		Hyd.- Schlauch	1	
26	00100090	GE 12 L - M 18 x 1.5		Gerade Verschraubung	4	
27	00130668	DZ 60 x 30 x 120		Hyd.- Zylinder	3	
27.1	00130686	60 - 30		Dichtsatz für Zylinder	3	
28	00120249	2SC DN 10 A05-A05 2600 lg.		Hyd.- Schlauch	1	
29	00120237	2SC DN 10 A05-A05 2400 lg.		Hyd.- Schlauch	1	
30	00370183	M 6 x 20	912	Zylinderschraube Innen-6kt.	1	
31	00110681			Schlauchklemmehälfte Heben	1	
32	00110680			Schlauchklemmehälfte ohne Bez.	1	
33	00350067	M 6	985	6kt.-Mutter, selbstsichernd	3	
34	00100347	RBP-319 - DN 10		Rohrschelle	1	
35	00100345	DP-B3		Deckplatte	1	
36	00360014	M 8 x 100	931	6 kt.- Schraube	1	
37	00370104	A 8,4	125	Scheibe	4	
38	00350057	M 8	985	6kt.-Mutter, selbstsichernd	2	
39	00190017	T 150 - R 363 x 7.8		Kabelbinder	100	

00130418 - Hydr. Zylinder DZ 80 x 50 x 945

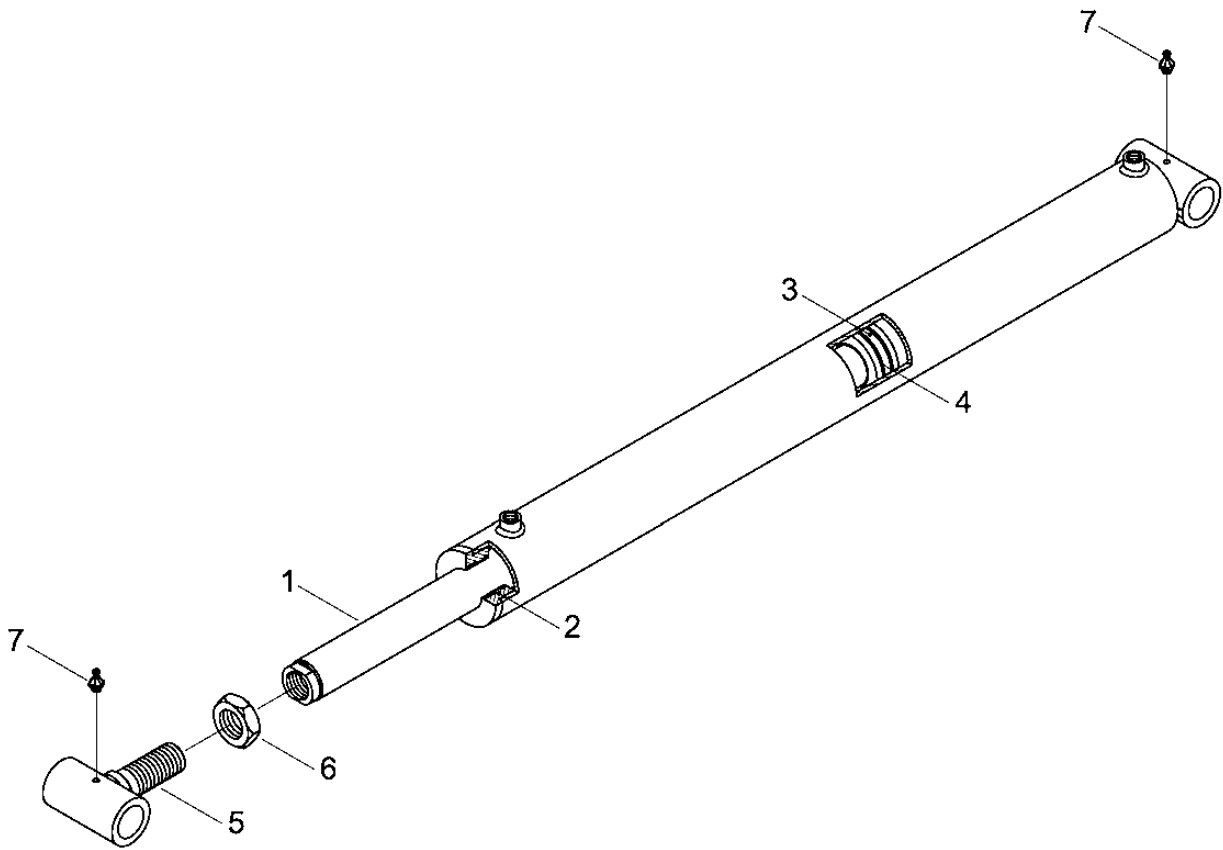

Pos.	Bestell-Nr.	Kurzbezeichnung	DIN	Benennung	Stück	Bemerkung
1	00130528			Kolbenstange	1	
2	00130529			Kolbendurchführung	1	
3	00130530			Kolben	1	
4	00130473			Dicht.- Rep.- Satz	1	Seal Kit !
5	23476000	Ø 40 - M 36 x 1.5		Zylinderöse	1	Nicht im Kit enthalten !
6	00350100	M 36 x 1.5	439	6 kt.- Mutter	1	Nicht im Kit enthalten !
7	00370093	H 1 - M 8 x 1		Schmiernippel	2	Nicht im Kit enthalten !

00130379 - Hydr. Zylinder DZ 100 x 50 x 205

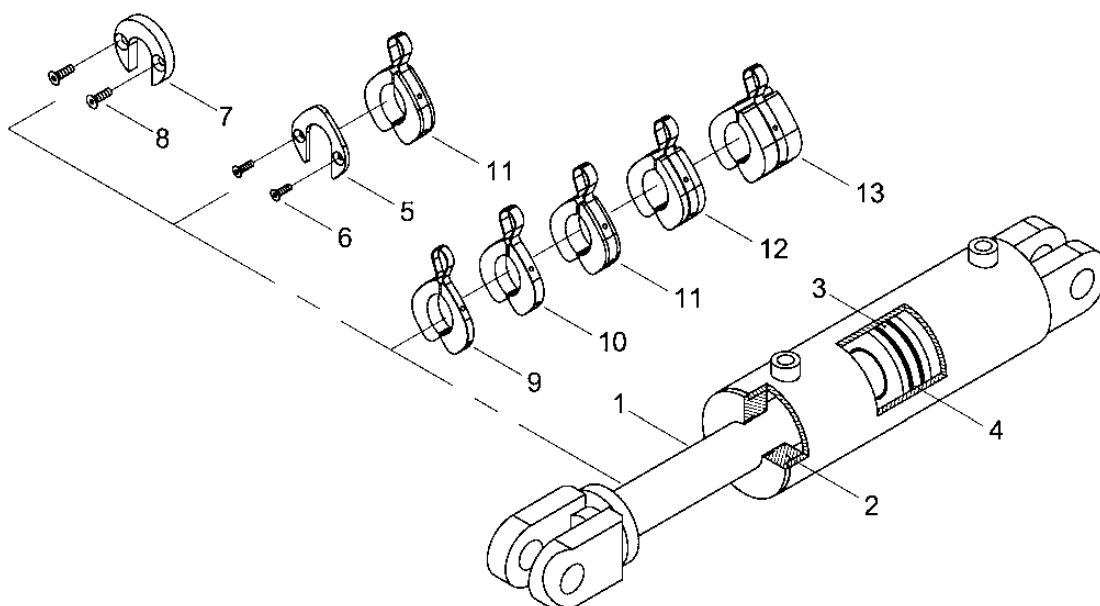

Pos.	Bestell-Nr.	Kurzbezeichnung	DIN	Benennung	Stück
1	00130464			Kolbenstange	1
2	00130469			Kolbendurchführung	1
3	00130486			Kolben	1
4	00130393			Dicht.- Rep.- Satz	1
5	28072101	für Double-Disc-Packer		Halteblech für Tiefenstop	1
6	00370338	M 6 x 20	7991	Senkschraube, Innen-6kt	2
7	28073201	für Farmflex-Packer		Hubbegrenzung	1
8	00370569	M 8 x 20	7991	Senkschraube, Innen-6kt	2
9	00170120	Alu 7 mm - blau		Tiefenstopper	3
10	00170121	Alu 10 mm - rot		Tiefenstopper	3
11	00170122	Alu 19 mm - gelb		Tiefenstopper	2
12	00170123	Alu 30 mm - schwarz		Tiefenstopper	1
13	00170124	Alu 50 mm - silber		Tiefenstopper	1

- Raum für Notizen

3. Sonstiges Joker 6 RT

28072900 - Aufkleber und Hinweisschilder

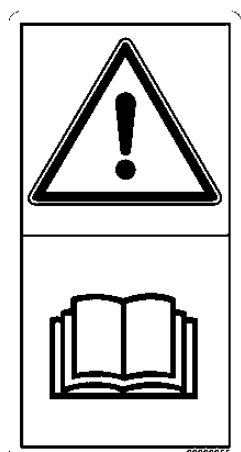

1

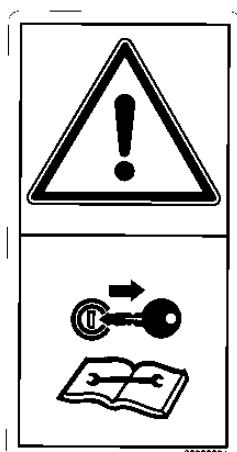

2

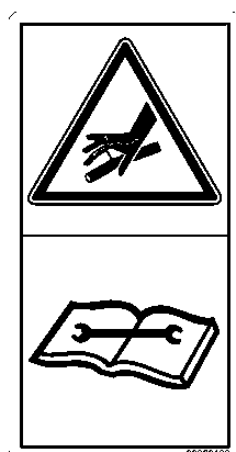

3

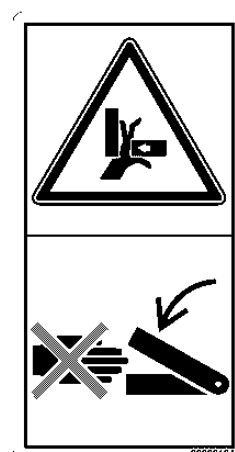

4



5

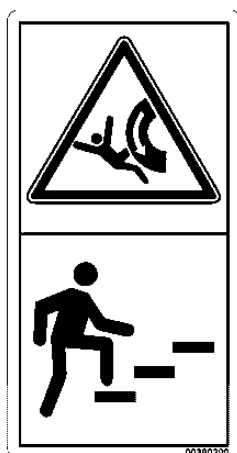

6

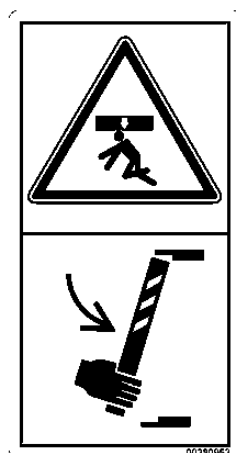

7



8



9

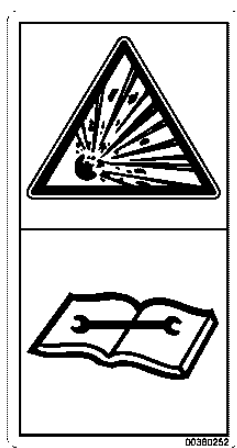

10



11

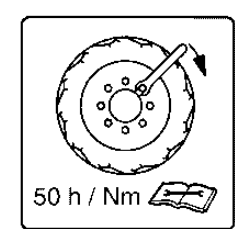

13

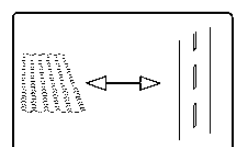

12

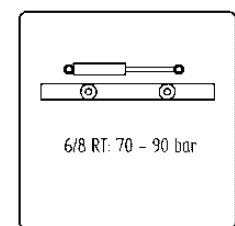

14

Pos.	Bestell-Nr.	Benennung	Stück
1	00380055	Sicherheitsaufkleber	-
2	00380294	Sicherheitsaufkleber	-
3	00380133	Sicherheitsaufkleber	-
4	00380134	Sicherheitsaufkleber	-
5	00380135	Sicherheitsaufkleber	-
6	00380299	Sicherheitsaufkleber	-
7	00380953	Sicherheitsaufkleber	-
8	00380896	Sicherheitsaufkleber	-
9	00380054	Sicherheitsaufkleber	-
10	00380252	Sicherheitsaufkleber	-
11	00380880	Bedienungshinweis	-
12	00380358	Bedienungshinweis	-
13	00380359	Bedienungshinweis	-
14	00380522	Bedienungshinweis	-

1. Grundausstattung Joker 8 RT

28082500 - Zugdeichsel + Fahrwerk

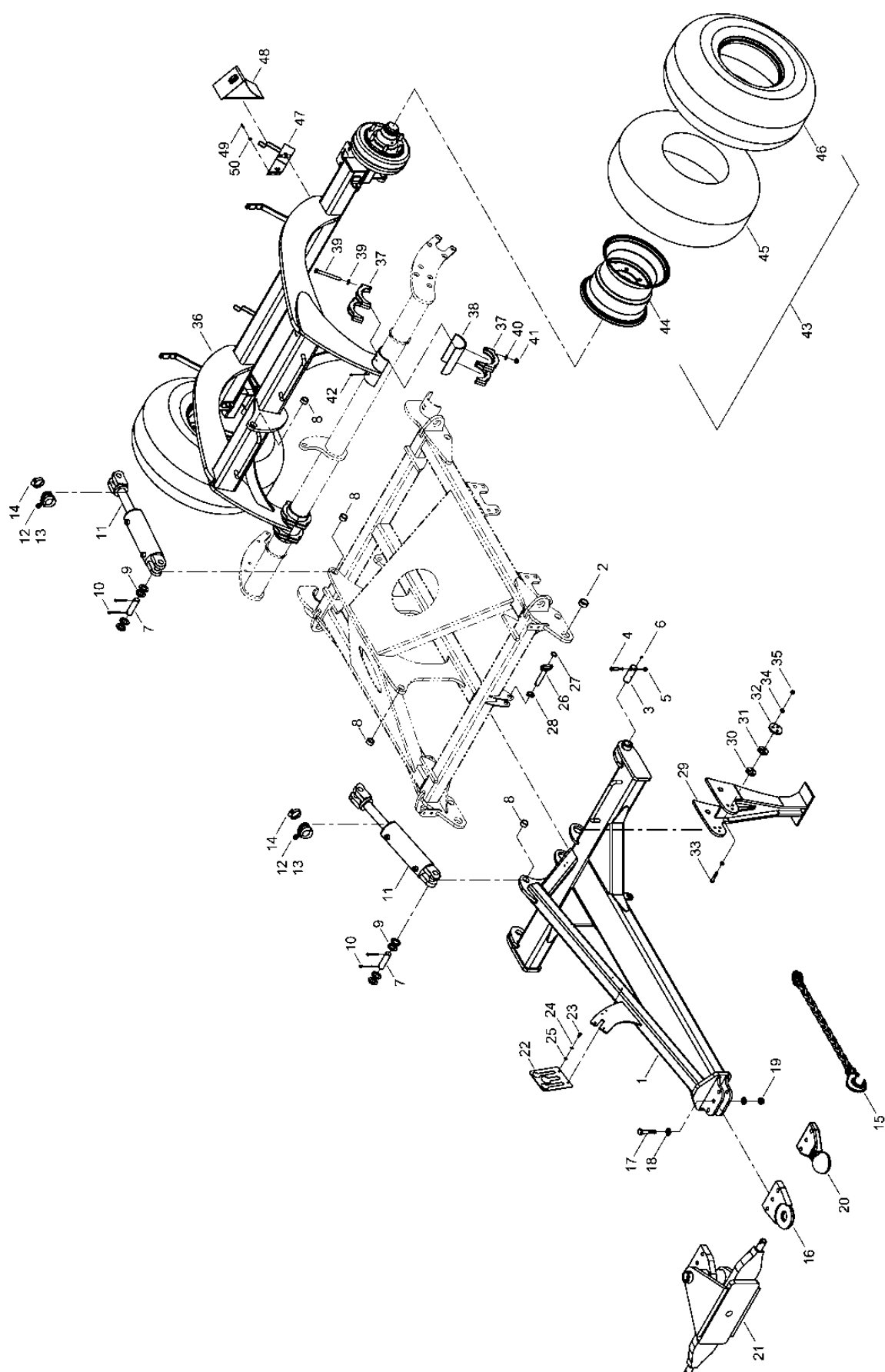

Pos.	Bestell-Nr.	Kurzbezeichnung	DIN	Benennung	Stück	Bemerkung
1	28070100			Zugdeichsel	1	
2	00230004	EG 50/40 x 20		Buchse	2	
3	33628102	Ø 40 x 110		Bolzen	2	
4	00360264	M 12 x 1.5 x 75 - 12.9	960	6 kt.- Schraube	2	
5	00350048	M 12 x 1.5	985	6kt-Mutter, selbstsichernd	2	
6	00370093	H 1 - M 8 x 1		Schmiernippel	2	
7	33783305	Ø 32 x 92		Bolzen	4	
8	00230120	EG 40/32 x 28		Buchse	4	
9	00370438	Ø 33	126	Scheibe	16	
10	00170106	Ø 8 x 56	94	Splint	8	
11	00130379	DZ 100 x 50 x 205		Hydraulikzylinder	2	siehe Hydraulik
12	00170123	Alu 30 mm - schwarz		Tiefenstopper	1	
13	00170124	Alu 50 mm - silber		Tiefenstopper	1	
14	00190046	Ø 70 - 90 mm		Schlauchbinder	2	
15	00250119			Kette Maschinensicherung	1	
16	31013900	Bolzen-Ø 50 mm		Zugöse mit Torus - 3-Loch	1	
17	00360074	M 20 x 100	933	6 kt.- Schraube	3	
18	00370109	B 21	125	Scheibe	6	
19	00350063	M 20	985	6kt-Mutter, selbstsichernd	3	
20	00340225	Scharmüller 80 mm		Zugöse m. Kugelkopf 3-Loch	1	
21	34253400	für KAT III		Unterlenkeradapter 3-Loch	1	
22	33122253			Schlauchhalter Hydr.	1	
23	00360110	M 8 x 20	933	6 kt.- Schraube	2	
24	00170028	Ø 8	127	Federring, Form A	2	
25	00370104	A 8,4	125	Scheibe	2	
26	34011700	Ø 25 x 105		Bolzen mit Kettenglied	1	
27	00260059	Ø 30		Schlüsselring	1	
28	00170062	D=6 L=40		Klappsplint	1	
29	28070500			Stützfuß Joker RT	1	
30	28122402	Ø 60 x 8		Blechscheibe	2	
31	28122403	Ø 60 x 10		Blechscheibe	2	
32	28122404	Ø 80 x 10		Blechscheibe	2	
33	00360246	M 12 x 65	931	6 kt.- Schraube	6	
34	00370106	B 13	125	Scheibe	12	
35	00350059	M 12	985	6kt-Mutter, selbstsichernd	6	
36	28121300			Achse Joker RT	1	
37	28072700			Haltebügel	8	
38	28072504			Halbschale Achse	2	
39	00360254	M 16 x 150	931	6 kt.- Schraube	8	
40	00370108	B 17	125	Scheibe	16	
41	00350061	M 16	985	6kt-Mutter, selbstsichernd	8	
42	00370093	H1 - M8 x 1		Schmiernippel	4	
43	00330130	400/60 - 15.5 14 PR		Reifen mit Felge komplett	2	
44	00330226	13.00 x 15.5		Felge	2	
45	00330227			Schlauch	2	
46	00330223	400/60 - 15.5 14 PR		Reifen	2	
47	00310822	H 360		Halter für Unterlegkeil	2	
48	00310821	Gr. 360		Unterlegkeil	2	
49	00360109	M 8 x 16	933	6 kt.- Schraube	8	
50	00370104	A 8,4	125	Scheibe	8	

28082500 - Hauptrahmen + Tiefenführung

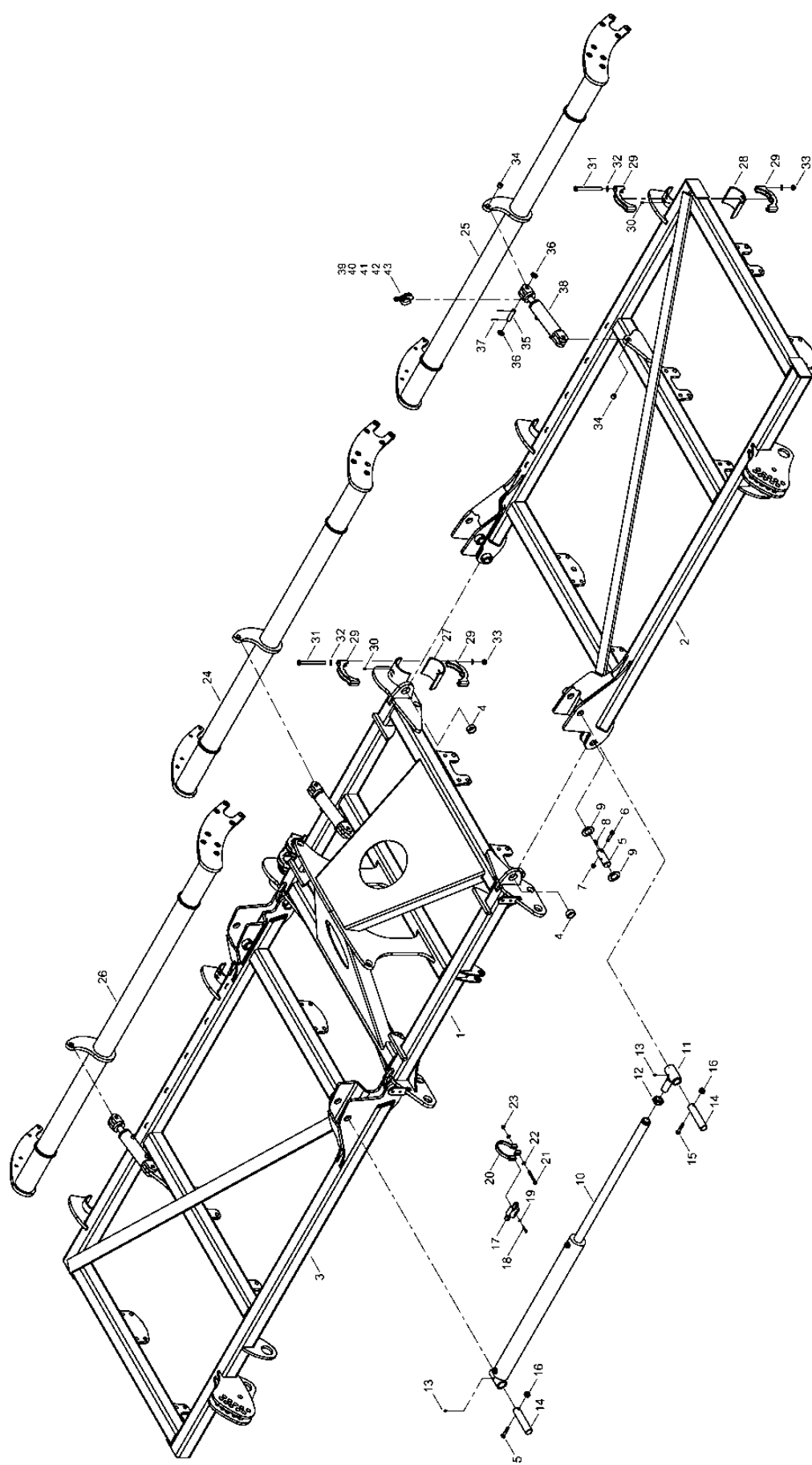

Pos.	Bestell-Nr.	Kurzbezeichnung	DIN	Benennung	Stück	Bemerkung
1	28120100			Rahmen Mitte	1	
2	28080200			Rahmen Seitenteil links	1	
3	28080300			Rahmen Seitenteil rechts	1	
4	00230004	EG 50/40 x 20		Buchse	4	
5	34252001	Ø 40 x 110		Bolzen	4	
6	00360264	M 12 x 1.5 x 75 - 12.9	960	6 kt.- Schraube	4	
7	00350048	M 12 x 1.5	985	6kt-Mutter, selbstsichernd	4	
8	00370093	H 1 - M 8 x 1		Schmiernippel	4	
9	28072505	Ø 70 / 41 x 6		Scheibe	8	
10	00130565	DZ 100 x 50 x 950		Hyd.- Zylinder	2	siehe Hydraulik
11	23476000	Ø 40 - M36 x 1,5		Zylinderauge	2	
12	00350100	M 36 x 1,5	439	Mutter	2	
13	00370093	H 1 - M 8 x 1		Schmiernippel	4	
14	33120727	Ø 40 x 190		Bolzen	4	
15	00360264	M 12 x 1.5 x 75 - 12.9	960	6 kt.- Schraube	4	
16	00350048	M 12 x 1.5	985	6kt-Mutter, selbstsichernd	4	
17	00110308	90° - 3/8"		Sperrventil	2	
18	00360216	M 6 x 40	933	6 kt.- Schraube	2	
19	00370103	A 6,4	125	Scheibe	2	
20	28041607			Zylinderführung	2	
21	00360029	M 10 x 90	931	6 kt.- Schraube	2	
22	00370105	B 10,5	125	Scheibe	4	
23	00350058	M 10	985	6kt-Mutter, selbstsichernd	2	
24	28124900			Packerrahmen Mitte	1	
25	28080700			Packerrahmen links	1	
26	28081500			Packerrahmen rechts	1	
27	28072503			Halbschale Mittelpacker	2	
28	28072501			Halbschale Seitenpacker	4	
29	28072700			Haltebügel	12	
30	00370093	H 1 - M 8 x 1		Schmiernippel	8	
31	00360254	M 16 x 150	931	6 kt.- Schraube	12	
32	00370108	B 17	125	Scheibe	24	
33	00350061	M 16	985	6kt-Mutter, selbstsichernd	12	
34	00230002	EG 25/20 x 18		Buchse	6	
35	23665201	Ø 20 x 68		Bolzen	6	
36	00370109	B 21	125	Scheibe	12	
37	00370303	Ø 5 x 40		Spannstift	12	
38	00130668	DZ 60 x 30 x 120		Hydraulikzylinder	3	siehe Hydraulik
39	00170120	Alu 7 mm - blau		Tiefenstopper	12	
40	00170121	Alu 10 mm - rot		Tiefenstopper	12	
41	00170122	Alu 19 mm - gelb		Tiefenstopper	6	
42	00170123	Alu 30 mm - schwarz		Tiefenstopper	3	
43	00170124	Alu 50 mm - silber		Tiefenstopper	3	

28122400 - Stützräder

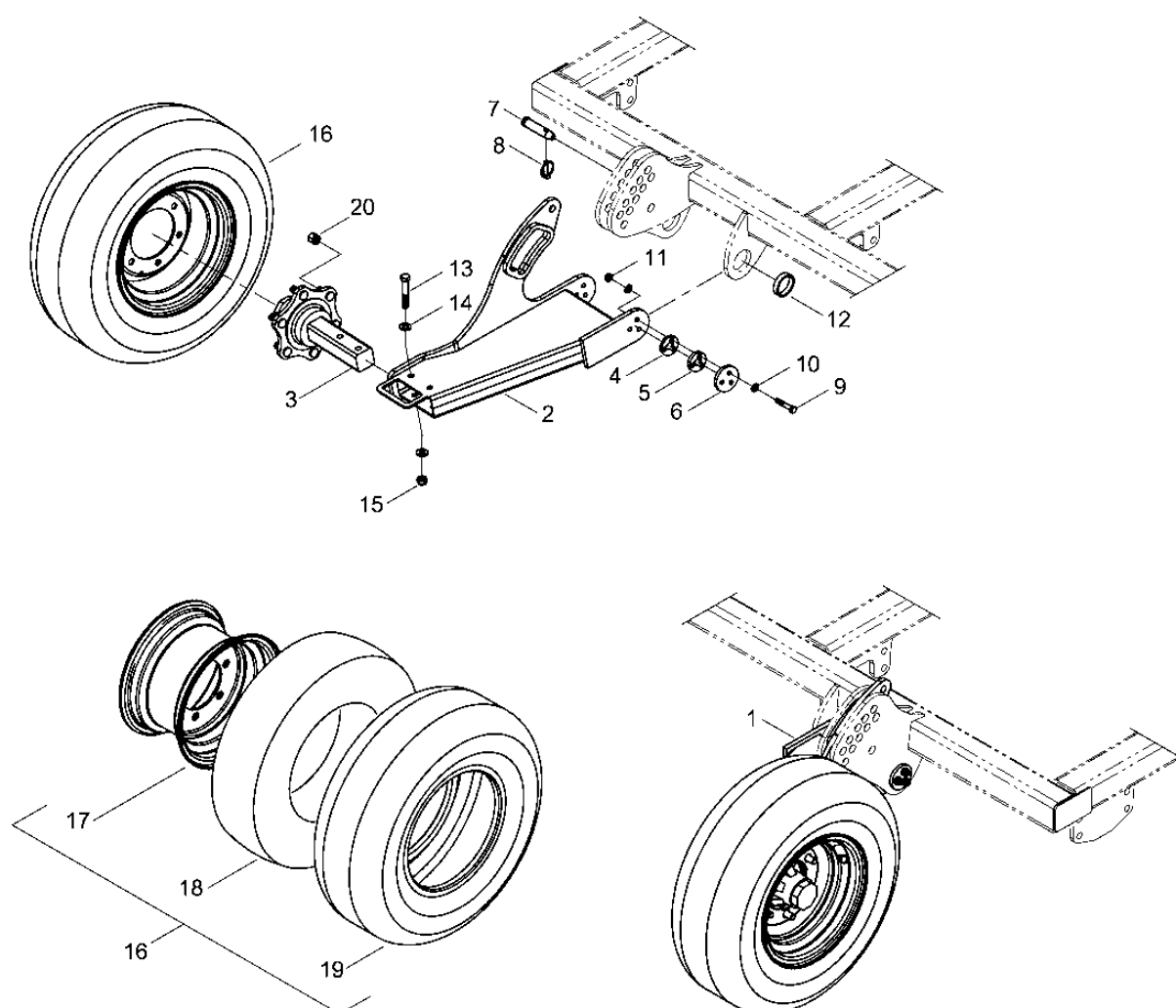

Pos.	Bestell-Nr.	Kurzbezeichnung	DIN	Benennung	Stück
1	28121500			Rahmen Stützrad links	1
2	28121400			Rahmen Stützrad rechts	1
3	28122401	60 - 290 lg.		Laufachsstummel 6000	2
4	28122402	Ø 60 x 8		Scheibe	4
5	28122403	Ø 60 x 10		Scheibe	4
6	28122404	Ø 80 x 10		Scheibe	4
7	00170153	KAT II/76		Bolzen Oberlenker	4
8	00170064	Ø 10 x 35 x 40		Klappsplint	4
9	00360246	M 12 x 65	931	6 kt.- Schraube	12
10	00370106	B 13	125	Scheibe	24
11	00350059	M 12	985	6kt-Mutter, selbstsichernd	12
12	00230129	EG 70/60 x 15		Buchse	4
13	00360063	M 16 x 100	931	6 kt.- Schraube	4
14	00370108	B 17	125	Scheibe	8
15	00350061	M 16	985	6kt-Mutter, selbstsichernd	4
16	00330040	10.0/75 - 15.3 14 PR		Reifen mit Felge komplett	2
17	00330011	9.00 x 15.3		Felge	2
18	00330014			Schlauch	2
19	00330140	10.0/75 - 15.3 14 PR		Reifen	2
20	00310228	M 18 x 1.5		Radmutter	12

28082500 - Beleuchtung

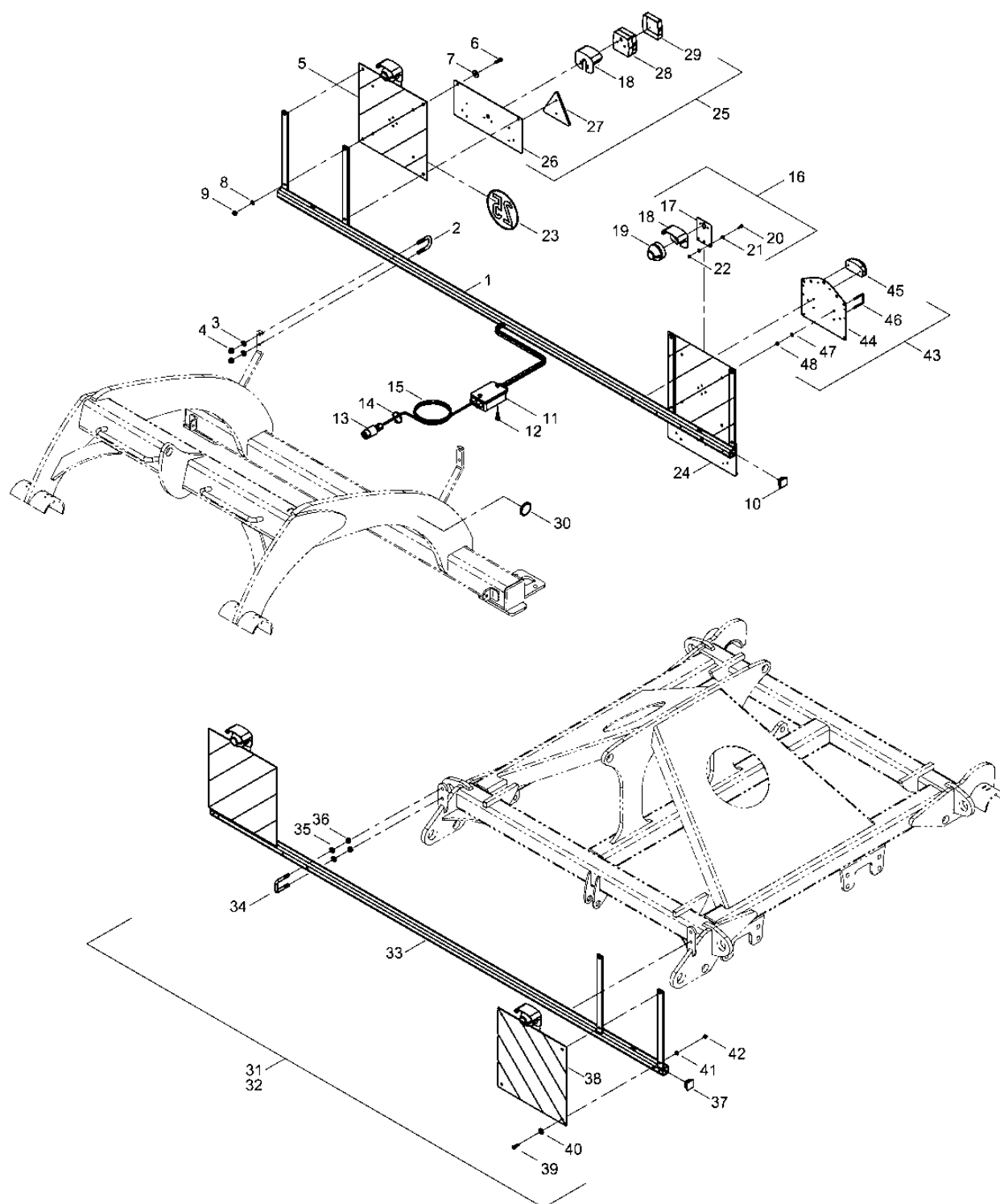

Pos.	Bestell-Nr.	Kurzbezeichnung	DIN	Benennung	Stück
1	34185000			Beleuchtungsträger	1
2	00370046	41 x 70 - M 12 x 40		U-Bügel	2
3	00370106	B 13	125	Scheibe	4
4	00350059	M 12	985	6kt-Mutter, selbstsichernd	4
5	00345190			Warntafel Folie beidseitig	2
6	00360111	M 8 x 25	933	6 kt.- Schraube	8
7	00370116	R 9	440	Scheibe	8
8	00370104	A 8,4	125	Scheibe	8
9	00350057	M 8	985	6kt-Mutter, selbstsichernd	8
10	00200155	40 x 40 x 5		Stopfen	2
11	00340977			Verteilerkasten	1
12	00370023	M 5 x 15	84	Zyl.- Schraube	2
13	00340978	12 V - 7 pol.		Stecker	1
14	00190013	T 30 - L 200 x 3.6		Kabelbinder	50
15	00340036	4-pol. - 1,5 mm² x 5,1m		Kabel	2
16	00341201			Beleuchtungseinheit vorne kpl.	2
17	00341197			Blech Leuchte vorne	2
18	00346000			Schutzhaube - Rückleuchte	4
19	00340097			Positionsleuchte kpl.	2
20	00360104	M 6 x 16	933	6 kt. - Schraube	4
21	00370103	B 6,4	125	Scheibe	8
22	00350067	M 6	985	6kt-Mutter, selbstsichernd	4
23	00380869			Schild 25 km/h	1
24	00341204			Beleuchtungseinheit hinten links	1
25	00341199			Beleuchtungseinheit hinten rechts	1
26	00341196			Blech Leuchte Rückstrahler	2
27	00340316			Dreieckrückstrahler RD 3	2
28	00346002			Rückleuchte mit Sockel kpl.	2
29	00346001			Lichtscheibe - Rückleuchte	2
30	00340201			Rückstrahler gelb	8
31	28123400			Teile für Warntafel Frankreich	1
32	28123200			Teile für Betriebserlaubnis	1
33	34333100			Beleuchtungsträger	1
34	00370046	41 x 70 - M 12 x 40		U-Bügel	2
35	00370106	B 13	125	Scheibe	4
36	00350059	M 12	985	6kt-Mutter, selbstsichernd	4
37	00200155	40 x 40 x 5		Stopfen	2
38	00345109	423 x 423		Warntafel inkl. Folie beidseitig	2
39	00360111	M 8 x 25	933	6 kt.- Schraube	8
40	00370116	R 9	440	Scheibe	8
41	00370104	A 8,4	125	Scheibe	8
42	00350057	M 8	985	6kt-Mutter, selbstsichernd	8
43	00341200			Kennzeichenbeleuchtung komplett	1
44	00341203			Trägerblech Kennzeichenleuchte	1
45	00341202			Kennzeichenleuchte	1
46	34185702	41 x 53 - M 6 x 10		U-Bügel	2
47	00370103	A 6,4	125	Scheibe	4
48	00350067	M 6	985	6kt-Mutter, selbstsichernd	4

- Scheibensystem <2008

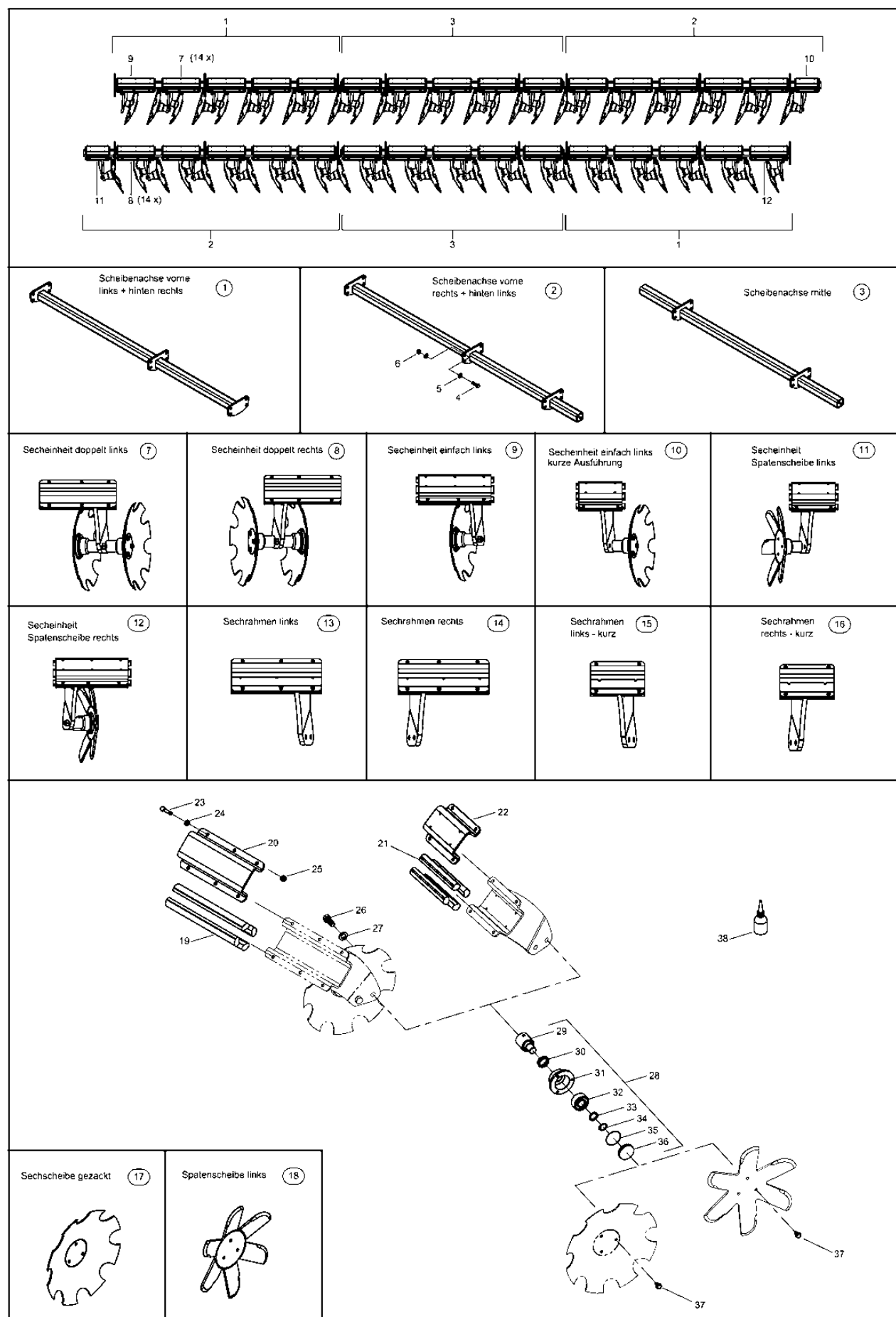

Pos.	Bestell-Nr.	Kurzbezeichnung	DIN	Benennung	Stück
1	28081000			Scheibenachse vorne li. / hinten re.	2
2	28080900			Scheibenachse vorne re. / hinten li.	2
3	28071200			Scheibenachse mitte	2
4	00360159	M 20 x 60	931	6 kt.- Schraube	64
5	00370109	B 21	125	Scheibe	128
6	00350063	M 20	985	6kt-Mutter, selbstsichernd	64
7	28041100			Secheinheit doppelt links	14
8	28041200			Secheinheit doppelt rechts	14
9	28081100			Secheinheit einfach links	1
10	28080500			Secheinheit einfach links kurze Ausf.	1
11	28081200			Secheinheit Spatenscheibe links	1
12	28081300			Secheinheit Spatenscheibe rechts	1
13	28041300			Sechrahmen links	15
14	28041400			Sechrahmen rechts	15
15	28080600			Sechrahmen links - kurz	1
16	28081400			Sechrahmen rechts - kurz	1
17	23246106	Ø 460 x 6		Sechscheibe gezackt - 3-loch	58
18	00310893	Ø 460 x 8		Spatenscheibe rechts - 3-loch	2
19	28041101	Ø 40 x 390		Gummischnur	120
20	28041301			Klemmplatte	30
21	34761302	Ø 40 x 230		Gummischnur	8
22	34760802			Klemmplatte	2
23	00360497	M 12 x 70 - 10.9	933	6 kt.- Schraube	188
24	00370106	B 13	125	Scheibe	188
25	00350084	M 12		Bundmutter	188
26	00360158	M 20 x 50	931	6 kt.- Schraube	60
27	00370472	Ø 20	53074	Scheibe	60
28	28042000			Lagereinheit Joker RT komplett	60
29	28042001			Achsstummel	60
30	00270365	Ø 34 - 4200 NBR 1		Gleitringdichtung	60
31	23246101			Radnabe	60
32	00240164	3306		Kegelrollenlager	60
33	00230059	Ø 30 x 42 x 2		Paßscheibe	60
34	00658581	Ø 30 x 2		Sicherungsring	60
35	00260182	Ø 70 x 1.5 NBR		O-Ring	60
36	23246104			Dichtkappe	60
37	00360414	M 12 x 20 - 10.9	158	6 kt.- Schraube	180
38	00390122	Unisyn CLP 220 - 0.5 Liter		Schmieröl	NB

28082300 - Scheibensystem 2009>

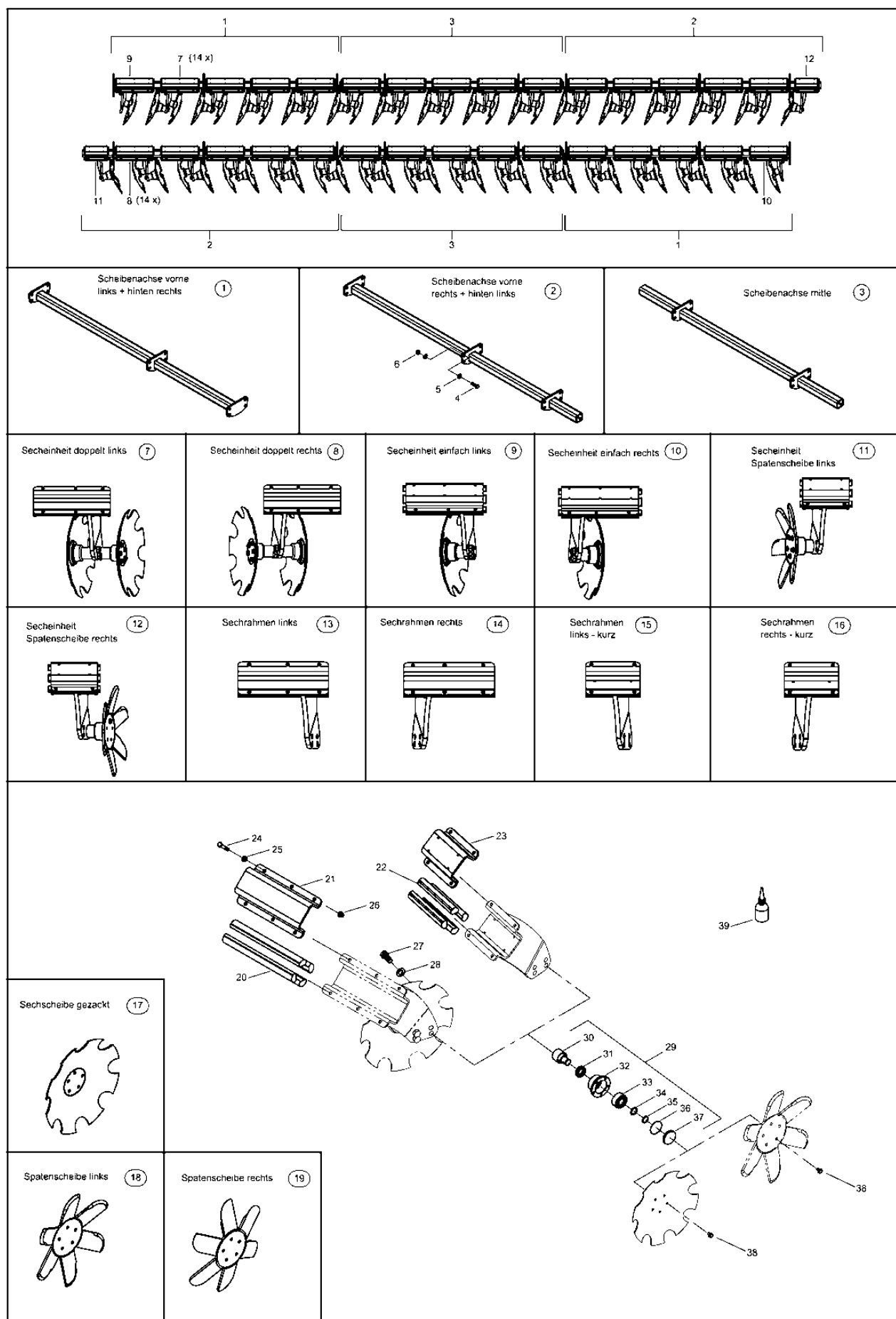

Pos.	Bestell-Nr.	Kurzbezeichnung	DIN	Benennung	Stück
1	28081000			Scheibenachse vorne li. / hinten re.	2
2	28080900			Scheibenachse vorne re. / hinten li.	2
3	28071200			Scheibenachse mitte	2
4	00360159	M 20 x 60	931	6 kt.- Schraube	64
5	00370109	B 21	125	Scheibe	128
6	00350063	M 20	985	6kt-Mutter, selbstsichernd	64
7	28071400			Secheinheit doppelt links	14
8	28071700			Secheinheit doppelt rechts	14
9	28081700			Secheinheit einfach links	1
10	28082400			Secheinheit einfach rechts	1
11	28081800			Secheinheit Spatenscheibe links	1
12	28082700			Secheinheit Spatenscheibe rechts	1
13	28071500			Sechrahmen links	15
14	28071800			Sechrahmen rechts	15
15	28082800			Sechrahmen links - kurz	1
16	28081900			Sechrahmen rechts - kurz	1
17	28071304	Ø 460 x 6		Sechscheibe gezackt - 5-loch	58
18	00311070	Ø 460 x 8		Spatenscheibe links - 5-loch	1
19	00311015	Ø 460 x 8		Spatenscheibe rechts - 5-loch	1
20	28041101	Ø 40 x 390		Gummischnur	120
21	28041301			Klemmplatte	30
22	34761302	Ø 40 x 230		Gummischnur	8
23	34760802			Klemmplatte	2
24	00360497	M 12 x 70 - 10.9	933	6 kt.- Schraube	188
25	00370106	B 13	125	Scheibe	188
26	00350084	M 12		Bundmutter	188
27	00360195	M 20 x 45 - 10.9	931	6 kt.- Schraube	120
28	00370472	Ø 20	53074	Scheibe	60
29	28071300			Lagereinheit Joker RT komplett	60
30	28071301			Achsstummel	60
31	00270366	Ø 34 - 4200 NBR 1		Gleitringdichtung	60
32	28071302			Radnabe	60
33	00240189	3307		Kegelrollenlager	60
34	00300087	Ø 35 x 45 x 2		Paßscheibe	60
35	00260201	Ø 35 x 2		Sicherungsring	60
36	00260202	Ø 78 x 1.5 NBR		O-Ring	60
37	28071303			Dichtkappe	60
38	00360414	M 12 x 20 - 10.9	158	6 kt.- Schraube	300
39	00390122	Unisyn CLP 220 - 0.5 Liter		Schmieröl	NB

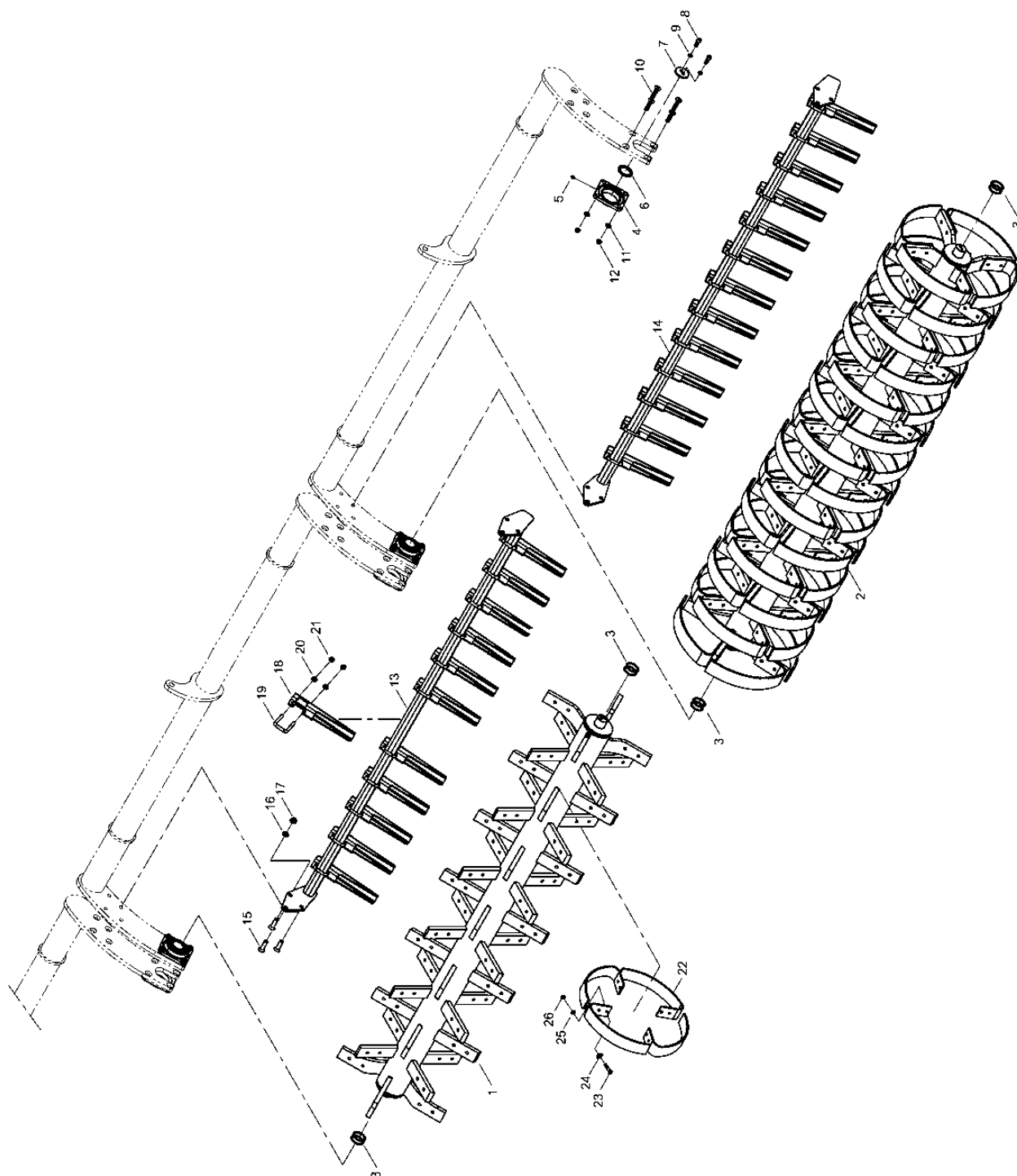

Pos.	Bestell-Nr.	Kurzbezeichnung	DIN	Benennung	Stück
1	28120800			Packerrohr mitte	1
2	28080800			Packerrohr aussen	2
3	00230051	Ø 50 x 62 x 2		Paßscheibe	12
4	00240153	TCF 50 - Sonderlager		Flanschlager	6
5	00370094	H 1 - R 1/8		Schmiernippel	6
6	34221401	Ø 50		Lagerdeckel innen	6
7	29150801	Ø 50		Lagerdeckel aussen	6
8	00370299	M 12 x 35 - 12.9	912	Zylinderschraube Innen-6kt.	12
9	00170032	B 12		Federring Form B	12
10	00370411	M 16 x 60 - 10.9	7991	Senkschraube Innen-6kt.	24
11	00370108	B 17	125	Scheibe	24
12	00350061	M 16	985	6kt-Mutter, selbstsichernd	24
13	28125000			Halter für Abweiser mitte	1
14	28083500			Halter für Abweiser aussen	2
15	00370568	M 16 x 55	7991	Senkschraube Innen-6kt.	18
16	00370108	B 17	125	Scheibe	18
17	00350061	M 16	985	6kt-Mutter, selbstsichernd	18
18	28122202			Rechenstab RollFlex	38
19	23410901	50 x 88 - M 12 x 33		U-Bügel	38
20	00370106	B 13	125	Scheibe	76
21	00350059	M 12	985	6kt-Mutter, selbstsichernd	76
22	00330172	70 x 8.5		Packerfeder	164
23	00360501	M 12 x 55 - 10.9	931	6 kt.- Schraube	328
24	00370118	R 14	440	Scheibe	328
25	00370106	B 13	125	Scheibe	328
26	00350059	M 12	985	6kt-Mutter, selbstsichernd	328

28082100 - DoubleDisc Packer

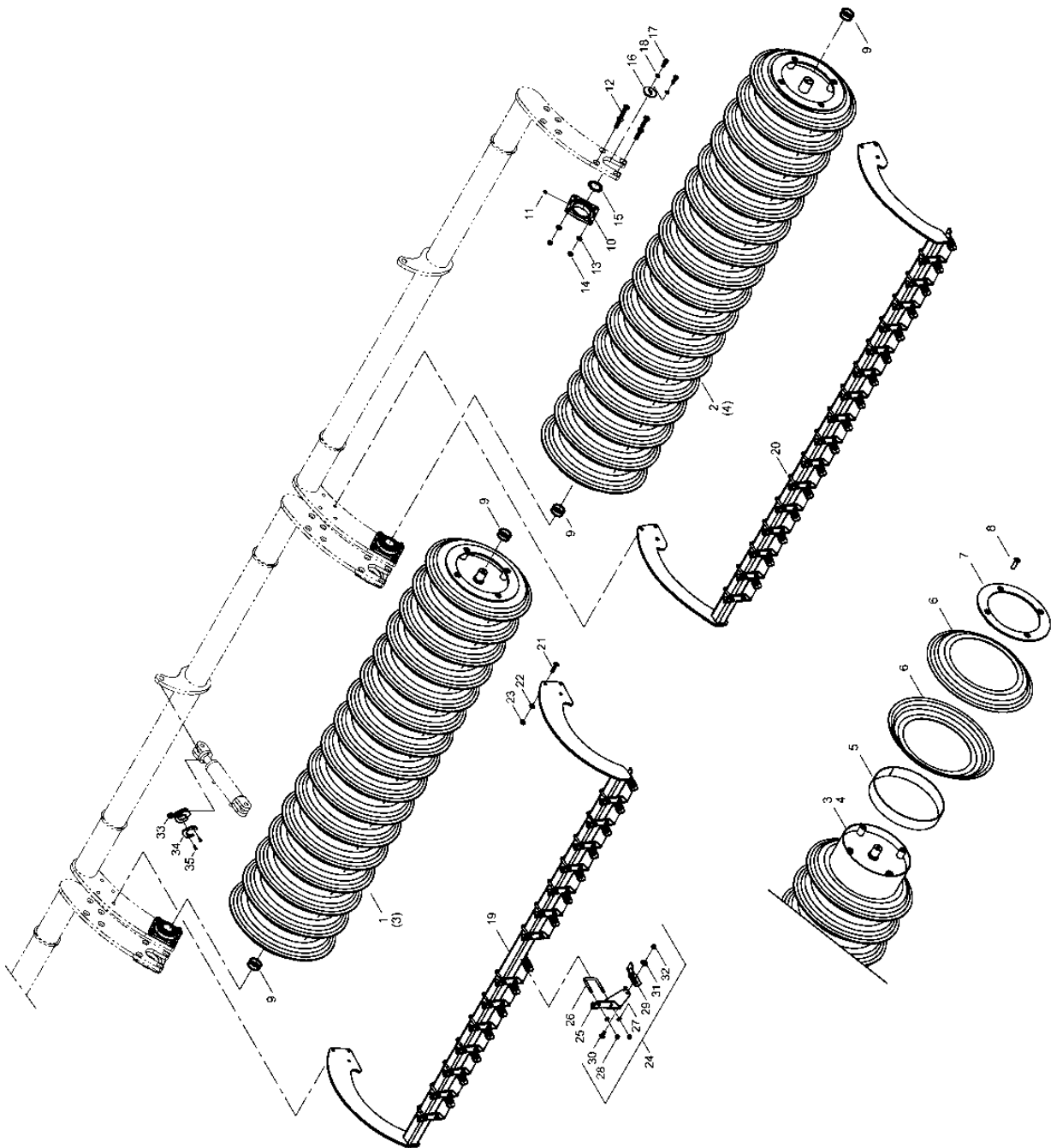

Pos.	Bestell-Nr.	Kurzbezeichnung	DIN	Benennung	Stück
1	28123700			DD-Packer mitte kompl.	1
2	28083700			DD-Packer aussen kompl.	2
3	28123701			Packerrohr mitte	1
4	28083701			Packerrohr aussen	2
5	34287502			Stahl-Ring 58 mm	47
6	34284403	Ø 550		Double-Disc Scheibe	100
7	34465204			Abschlußplatte	6
8	00370523	M 16 x 50 - 10.9	7991	Senkschraube Innen-6kt.	24
9	00230051	Ø 50 x 62 x 2		Paßscheibe	12
10	00240153	TCF 50 - Sonderlager		Flanschlager	6
11	00370094	H 1 - R 1/8		Schmiernippel	6
12	00370411	M 16 x 60 - 10.9	7991	Senkschraube Innen-6kt.	24
13	00370108	B 17	125	Scheibe	24
14	00350061	M 16	985	6kt-Mutter, selbstsichernd	24
15	34221401	Ø 50		Lagerdeckel innen	6
16	29150801	Ø 50		Lagerdeckel aussen	6
17	00370299	M 12 x 35 - 12.9	912	Zylinderschraube Innen-6kt.	12
18	00170032	B 12		Federring Form B	12
19	28123600			Halter Abstreifer mitte	1
20	28083600			Halter Abstreifer aussen	2
21	00370568	M 16 x 55	7990	Senkschraube Innen-6kt.	18
22	00370108	B 17	125	Scheibe	18
23	00350061	M 16	985	6kt-Mutter, selbstsichernd	18
24	34465300			Abstreifer kompl.	47
25	34465301			Abstreiferstiel	47
26	34284302	61 x 83 - M 10 x 16		U-Bügel	47
27	00370105	B 10,5	125	Scheibe	94
28	00350058	M 10	985	6kt-Mutter, selbstsichernd	94
29	34465100			Abstreifer	47
30	00370041	M 10 x 30 - 4 kt.	603	Zyl.- Flachrundschrabe	47
31	00370117	R 11	440	Scheibe	47
32	00350058	M 10	985	6kt-Mutter, selbstsichernd	47
33	28072101			Halteblech für Tiefenstop	1
34	00170122	19 mm, gelb		Tiefenstop Alu	1
35	00370338	M 6 x 20	7991	Senkschraube, Innen-6kt	2

28081600 - Reifen Packer

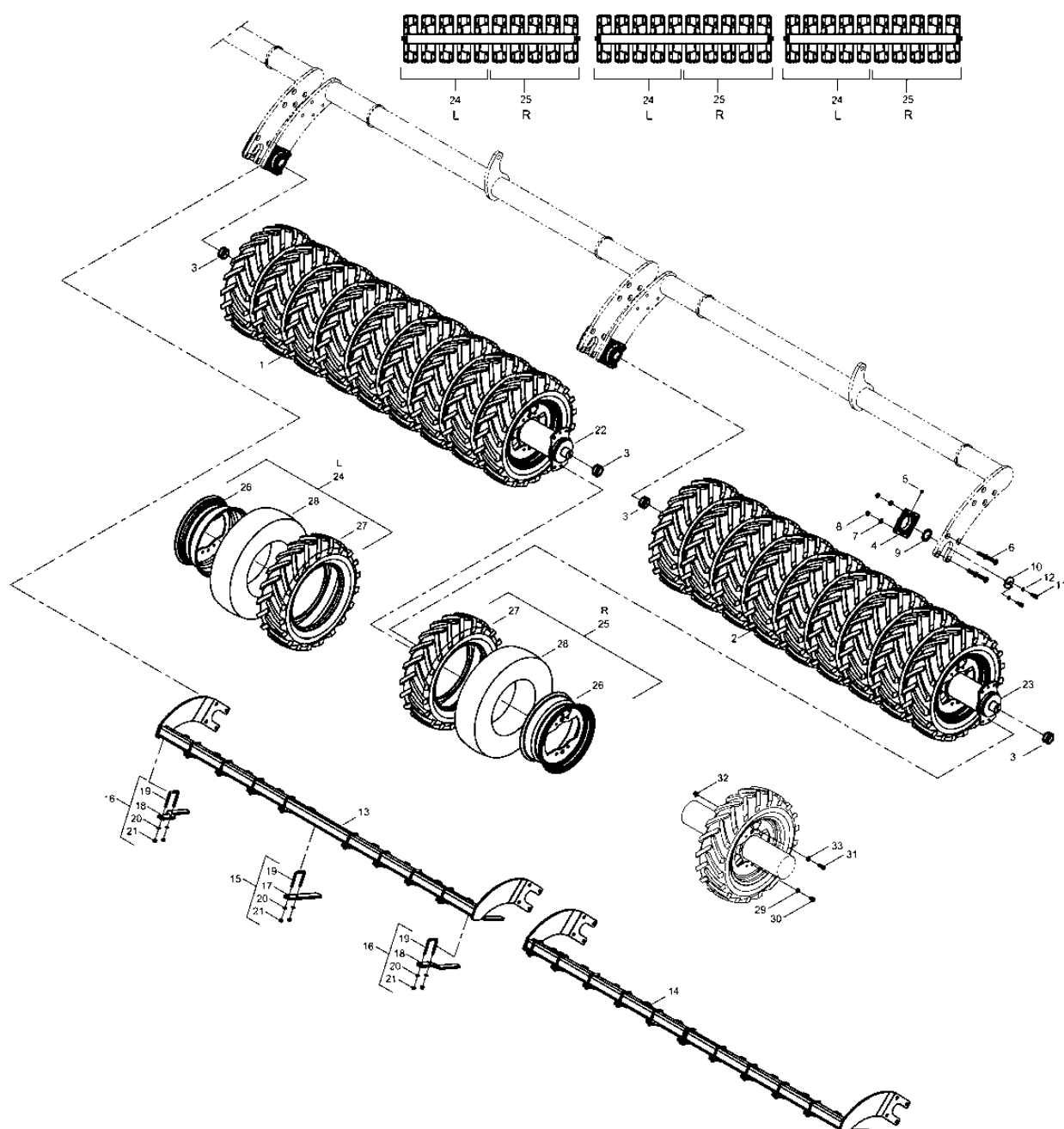

Pos.	Bestell-Nr.	Kurzbezeichnung	DIN	Benennung	Stück
1	28073500			Reifenpacker mitte komplett	1
2	28083900			Reifenpacker aussen komplett	2
3	00230051	Ø 50 x 62 x 2		Paßscheibe	12
4	00240153	TCF 50 - Sonderlager		Flanschlager	6
5	00370094	H 1 - R 1/8		Schmiernippel	6
6	00370540	M 16 x 70	7991	Senkschraube Innen-6kt.	24
7	00370108	B 17	125	Scheibe	24
8	00350061	M 16	985	6kt-Mutter, selbstsichernd	24
9	34221401	Ø 50		Lagerdeckel innen	6
10	29150801	Ø 50		Lagerdeckel aussen	6
11	00370299	M 12 x 35 - 12.9	912	Zylinderschraube Innen-6kt.	12
12	00170032	B 12		Federring Form B	12
13	28073900			Rechenhalter mitte	1
14	28084100			Rechenhalter aussen	2
15	34482800			Rechenstab gerade kpl.	29
16	34357200			Rechenstab gekröpft kpl.	6
17	34482801			Rechenstab gerade	21
18	34357201			Rechenstab gekröpft	6
19	34284302	61 x 83 - M 10 x 16		U-Bügel	27
20	00370105	B 10,5	125	Scheibe	54
21	00350058	M 10	985	6kt-Mutter, selbstsichernd	54
22	28073400			Packerrohr mitte	1
23	28084000			Packerrohr aussen	2
24	33587500	185/65 - R 15 AS 4 PR		Reifen mit Felge links	16
25	33587500	185/65 - R 15 AS 4 PR		Reifen mit Felge rechts	16
26	33585900	5 1/2 J15/5 J15 geschweisst		Felge	32
27	00330146	185/65 - R15, AS 4 PR		Reifen	32
28	00330220			Schlauch	32
29	00370301	Ø 12.5		Limes-Ring	64
30	00360140	M 12 x 20	933	6 kt.- Schraube	64
31	00360347	M 12 x 35 - 10.9	933	6 kt.- Schraube	128
32	00350084	M 12 - 10.9		Bundmutter	128
33	00370106	B 13	125	Scheibe	128

28083100 - FarmFlex Packer

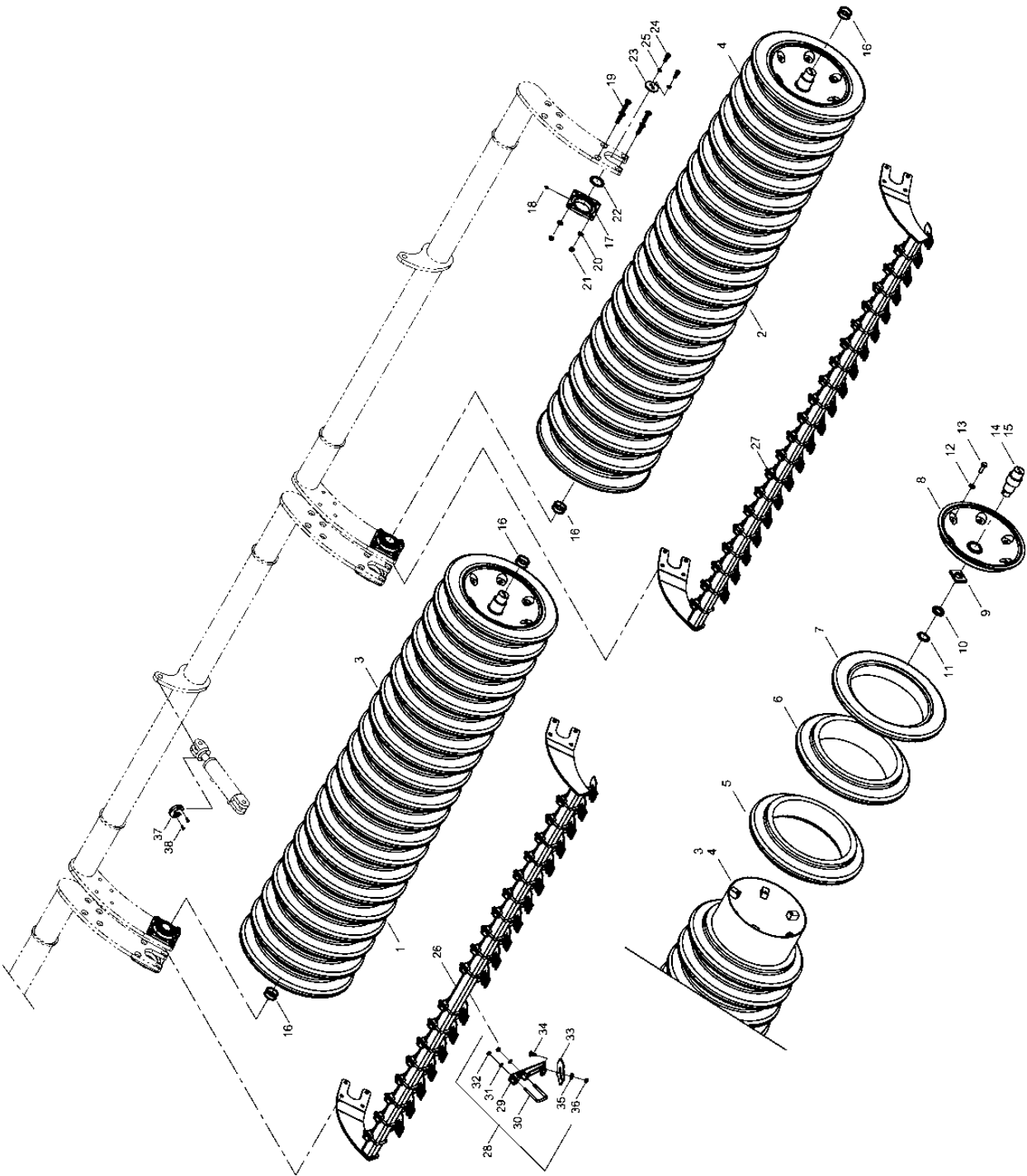

Pos.	Bestell-Nr.	Kurzbezeichnung	DIN	Benennung	Stück
1	28123500			Farmflexpacker mitte kpl.	1
2	28083200			Farmflexpacker aussen kpl.	2
3	28124800	l = 2405 mm		Packerrohr mitte	1
4	28083300	l = 2530 mm		Packerrohr aussen	2
5	28070902	Ø 590 x 131		Keilring mitte	6
6	28070903	Ø 590 x 131		Keilring	50
7	28070901	Ø 590 x 80		Keilring links/rechts	6
8	28070904	Ø 406,4 x 5		Abschlußdeckel	6
9	28070905			Sicherungsplatte	6
10	28070907	M 40 x 1.5		Nutmutter	6
11	28070908	40 x 50		Sicherungsblech	6
12	00370107	B 15	125	Scheibe	36
13	00360504	M 14 x 45 - 10.9	933	6 kt.- Schraube	36
14	28123501			Stummel Packerrohr mitte	2
15	28083201			Stummel Packerrohr aussen	4
16	00230051	Ø 50 x 62 x 2		Paßscheibe	12
17	00240153	TCF 50 - Sonderlager		Flanschlager	6
18	00370094	H 1 - R 1/8		Schmiernippel	6
19	00370540	M 16 x 70	7991	Senkschraube Innen-6kt.	24
20	00370108	B 17	125	Scheibe	24
21	00350061	M 16	985	6kt-Mutter, selbstsichernd	24
22	34221401	Ø 50		Lagerdeckel innen	6
23	29150801	Ø 50		Lagerdeckel aussen	6
24	00370299	M 12 x 35 - 12.9	912	Zylinderschraube Innen-6kt.	12
25	00170032	B 12		Federring Form B	12
26	28125100			Halter Abstreifer mitte	1
27	28083400			Halter Abstreifer aussen	2
28	34306600			Abstreifer komplett	59
29	34306601			Abstreiferstiel	59
30	34306603	61 x 90 - M 10 x 16		U-Bügel	59
31	00370105	B 10,5	125	Scheibe	118
32	00350058	M 10	985	6kt-Mutter, selbstsichernd	118
33	34306602			Abstreiferblech	59
34	00370041	M 10 x 30	603	Flachrundscharbe	59
35	00370117	R 11	440	Scheibe	59
36	00350058	M 10	985	6kt-Mutter, selbstsichernd	59
37	28073201			Hubbegrenzung	3
38	00370569	M 8 x 20	7990	Senkschraube Innen-6kt.	6

- Raum für Notizen

2. Hydraulik Joker 8 RT

- Hydraulik Klappen

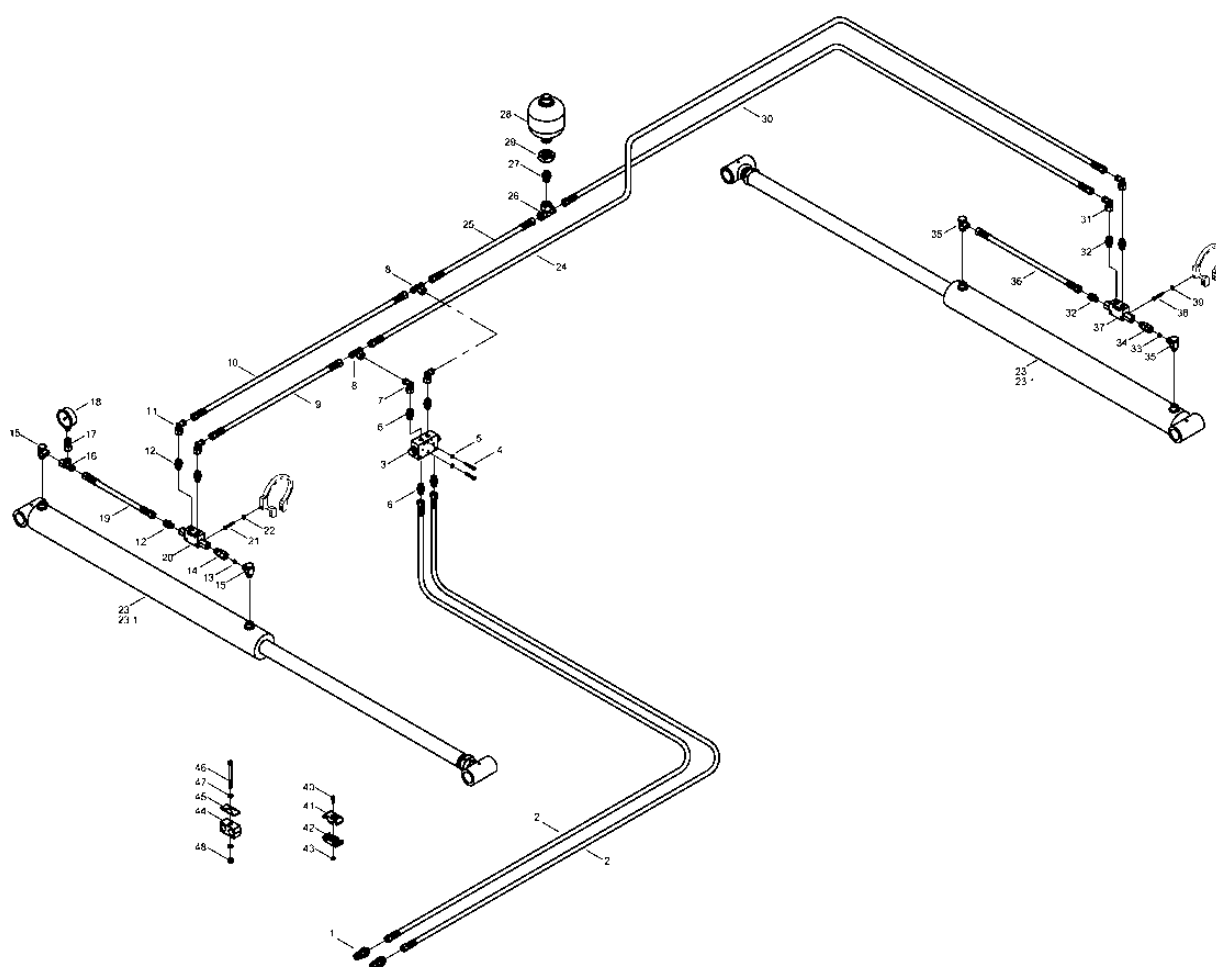

Pos.	Bestell-Nr.	Kurzbezeichnung	DIN	Benennung	Stück
1	00110127	12 L - M 18 x 1.5		Hyd.- Stecker	2
2	00120661	2SC DN 8 A05-A05 4200 lg.		Hyd.- Schlauch	2
3	00110312	180° - 3/8"		Sperrventil doppelt	1
4	00360005	M 6 x 90	931	6 kt.- Schraube	2
5	00370103	A 6,4	125	Scheibe	2
6	00100312	GE 12 PL - R 3/8" - ED		Gerade Verschraubung	4
7	00100055	EVW 12 L		Einstellbare W-Verschraubung	2
8	00100045	EVT 12 L		Einstellbare T-Verschraubung	2
9	00120663	2SC DN 8 A05-A05 1100 lg.		Hyd.- Schlauch	1
10	00120710	2SC DN 8 A05-A05 1050 lg.		Hyd.- Schlauch	1
11	00100055	EVW 12 L		Einstellbare W-Verschraubung	2
12	00100312	GE 12 PL - R 3/8" - ED		Gerade Verschraubung	3
13	00494330	Ø 1.0		Drossel	1
14	00100308	EVGE 12 PL - R 3/8" - ED		Gerade Verschr. mit Stutzen	1
15	00100181	SWVE 12 PL - R 3/8" - ED		Schwenkverschraubung	2
16	00100037	EVL 12 L		Einstellbare L-Verschraubung	1
17	00100154	MAV-EV 12 L - R 1/4"		Magnetventil	1
18	00110135	Ø 63 - 250 bar		Manometer	1
19	00120672	2SC DN 8 A05-A05 750 lg.		Hyd.- Schlauch	1
20	00110308	90° - 3/8"		Sperrventil einfach	1
21	00360216	M 6 x 40	933	6 kt.- Schraube	1
22	00370103	A 6,4	125	Scheibe	1
23	00130565	DZ 100 x 50 x 950		Hyd.- Zylinder	1
23.1	00130572	100 - 50		Dichtsatz Hydr.-Zylinder	2
24	00120647	2SC DN 8 A05-A05 1900 lg.		Hyd.- Schlauch	1
25	00120707	2SC DN 8 A05-A05 420 lg.		Hyd.- Schlauch	1
26	00100045	EVT 12 L		Einstellbare T-Verschraubung	1
27	00100313	GE 12 PL - R 1/2" - ED		Gerade Verschraubung	1
28	00110122	0.75 L - 70 bar		Druckspeicher	1
29	00350044	M 33 x 1.5	439	6 kt.- Schraube	1
30	00120626	2SC DN 8 A05-A05 1500 lg.		Hyd.- Schlauch	1
31	00100055	EVW 12 L		Einstellbare W-Verschraubung	2
32	00100312	GE 12 PL - R 3/8" - ED		Gerade Verschraubung	3
33	00494330	Ø 1.0		Drossel	1
34	00100308	EVGE 12 PL - R 3/8" - ED		Gerade Verschr. mit Stutzen	1
35	00100181	SWVE 12 PL - R 3/8" - ED		Schwenkverschraubung	2
36	00120619	2SC DN 8 A05-A05 800 lg.		Hyd.- Schlauch	1
37	00110308	90° - 3/8"		Sperrventil einfach	1
38	00360216	M 6 x 40	933	6 kt.- Schraube	1
39	00370103	A 6,4	125	Scheibe	1
40	00370183	M 6 x 20	912	Zylinderschraube Innen-6kt.	1
41	00110682			Schlauchklemmhälfte Klappen	1
42	00110680			Schlauchklemmhälfte ohne Bez.	1
43	00350067	M 6	985	6kt.-Mutter, selbstsichernd	3
44	00100347	RBP-319 - DN 10		Rohrschelle	1
45	00100345	DP-B3		Deckplatte	1
46	00360014	M 8 x 100	931	6 kt.- Schraube	1
47	00370104	A 8,4	125	Scheibe	4
48	00350057	M 8	985	6kt.-Mutter, selbstsichernd	2
49	00190017	T 150 - R 363 x 7.8		Kabelbinder	100

28070400/28080400 - Hydraulik Fahrwerk

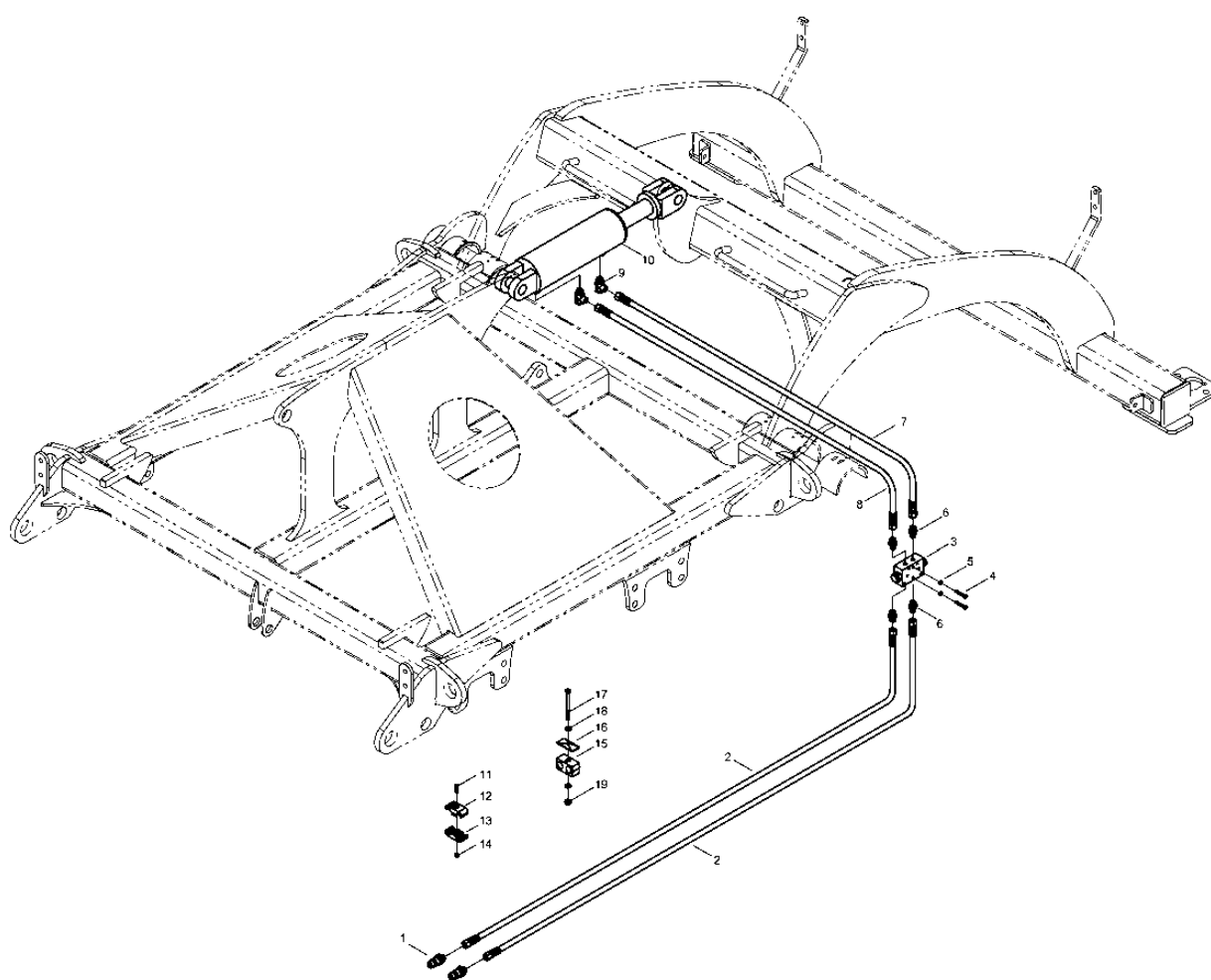

Pos.	Bestell-Nr.	Kurzbezeichnung	DIN	Benennung	Stück	Bemerkung
1	00110127	12 L - M 18 x 1.5		Hyd.- Stecker	2	
2	00120661	2SC DN 8 A05-A05 4200 lg.		Hyd.- Schlauch	2	
3	00110312	180° - 3/8"		Sperrventil doppelt	1	
4	00360005	M 6 x 90	931	6 kt.- Schraube	2	
5	00370103	A 6,4	125	Scheibe	2	
6	00100312	GE 12 PL - R 3/8" - ED		Gerade Verschraubung	4	
7	00120626	2SC DN 8 A05-A05 1500 lg.		Hyd.- Schlauch	1	
8	00120709	2SC DN 8 A05-A05 1250 lg.		Hyd.- Schlauch	1	
9	00100180	SWVE 12 L - M 18 x 1.5		Schwenkverschraubung	2	
10	00130379	DZ 100 x 50 x 205		Hyd.- Zylinder	1	siehe Zylinder
11	00370183	M 6 x 20	912	Zylinderschraube Innen-6kt.	1	
12	00110681			Schlauchklemmehälfte Heben	1	
13	00110680			Schlauchklemmehälfte ohne Bez.	1	
14	00350067	M 6	985	6kt.-Mutter, selbstsichernd	3	
15	00100347	RBP-319 - DN 10		Rohrschelle	1	
16	00100345	DP-B3		Deckplatte	1	
17	00360014	M 8 x 100	931	6 kt.- Schraube	1	
18	00370104	A 8,4	125	Scheibe	4	
19	00350057	M 8	985	6kt.-Mutter, selbstsichernd	2	
20	00190017	T 150 - R 363 x 7.8		Kabelbinder	20	

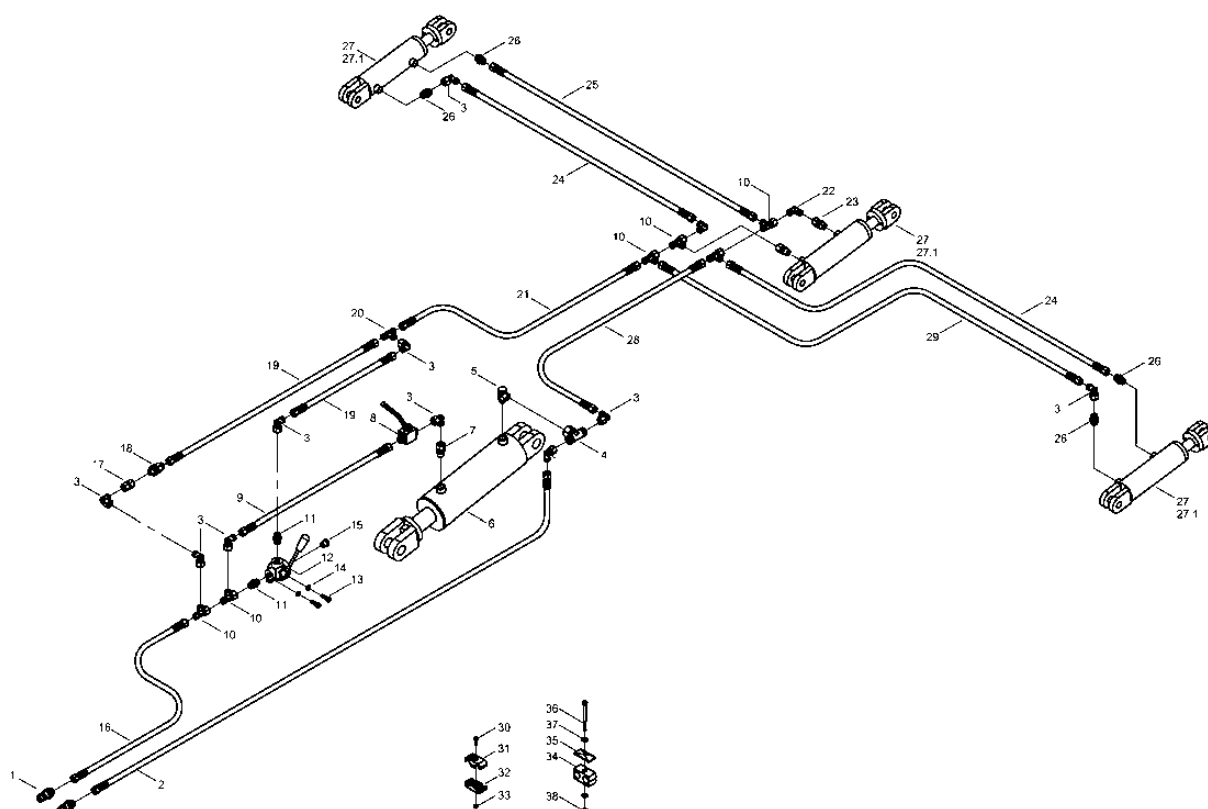
- Hydraulik Packer

Pos.	Bestell-Nr.	Kurzbezeichnung	DIN	Benennung	Stück	Bemerkung
1	00110127	12 L - M 18 x 1.5		Hyd.- Stecker	2	
2	00120308	2SC DN 10 A05-A05 3700 lg.		Hyd.- Schlauch	1	
3	00100055	EVW 12 L		Einstellbare W-Verschraubung	10	
4	00100045	EVT 12 L		Einstellbare T-Verschraubung	1	
5	00100180	SWVE 12 L - M 18 x 1.5		Schwenkverschraubung	1	
6	00130379	DZ 100 x 50 x 205		Hyd.- Zylinder	1	siehe Zylinder
7	00100340	EVGE 12 PL - M 18 x 1.5		Gerade Verschr. mit Stutzen	1	
8	00110010	12 L - M 18 x 1.5		Kugelhahn	1	
9	00120024	2SC DN 10 A05-A05 500 lg.		Hyd.- Schlauch	1	
10	00100037	EVT 12 L		Einstellbare L-Verschraubung	8	
11	00100312	GE 12 PL - R 3/8"		Gerade Verschraubung	2	
12	00110659	3/8"		Dreiwege-Drehschieber	1	
13	00370126	M 8 x 30	912	Zylinderschraube Innen-6kt.	2	
14	00370104	A 8,4	125	Scheibe	2	
15	00100202	VSTI - R 3/8"		Verschlussstopfen	1	
16	00120254	2SC DN 10 A05-A05 2800 lg.		Hyd.- Schlauch	1	
17	00100342	GZ 12 L		Verbindungsstück	1	
18	00100157	RHD 12 L		Rückschlagventil	1	
19	00120033	2SC DN 10 A05-A05 600 lg.		Hyd.- Schlauch	2	
20	00100189	T 12 L		T-Verschraubung	1	
21	00120201	2SC DN 10 A05-A05 1800 lg.		Hyd.- Schlauch	2	
22	00100219	W 12 L		W-Verschraubung	2	
23	00100340	EVGE 12 PL - M 18 x 1.5		Gerade Verschr. mit Stutzen	2	
24	00120818	2SC DN 10 A05-A05 2300 lg.		Hyd.- Schlauch	2	
25	00120017	2SC DN 10 A05-A05 2200 lg.		Hyd.- Schlauch	1	
26	00100090	GE 12 L - M 18 x 1.5		Gerade Verschraubung	4	
27	00130668	DZ 60 x 30 x 120		Hyd.- Zylinder	3	
27.1	00130686	60 - 30		Dichtsatz für Zylinder	3	
28	00120249	2SC DN 10 A05-A05 2600 lg.		Hyd.- Schlauch	1	
29	00120237	2SC DN 10 A05-A05 2400 lg.		Hyd.- Schlauch	1	
30	00370183	M 6 x 20	912	Zylinderschraube Innen-6kt.	1	
31	00110681			Schlauchklemmehälfte Heben	1	
32	00110680			Schlauchklemmehälfte ohne Bez.	1	
33	00350067	M 6	985	6kt.-Mutter, selbstsichernd	3	
34	00100347	RBP-319 - DN 10		Rohrschelle	1	
35	00100345	DP-B3		Deckplatte	1	
36	00360014	M 8 x 100	931	6 kt.- Schraube	1	
37	00370104	A 8,4	125	Scheibe	4	
38	00350057	M 8	985	6kt.-Mutter, selbstsichernd	2	
39	00190017	T 150 - R 363 x 7.8		Kabelbinder	100	

00130379 - Hydr. Zylinder DZ 100 x 50 x 205

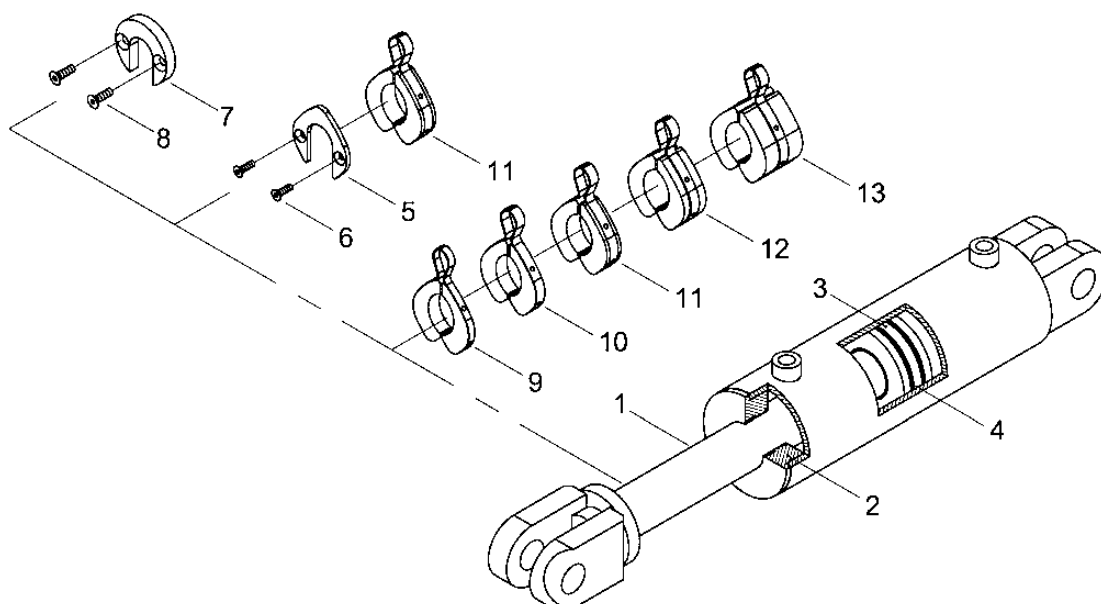

Pos.	Bestell-Nr.	Kurzbezeichnung	DIN	Benennung	Stück
1	00130464			Kolbenstange	1
2	00130469			Kolbendurchführung	1
3	00130486			Kolben	1
4	00130393			Dicht.- Rep.- Satz	1
5	28072101	für Double-Disc-Packer		Halteblech für Tiefenstop	1
6	00370338	M 6 x 20	7991	Senkschraube, Innen-6kt	2
7	28073201	für Farmflex-Packer		Hubbegrenzung	1
8	00370569	M 8 x 20	7991	Senkschraube, Innen-6kt	2
9	00170120	Alu 7 mm - blau		Tiefenstopper	3
10	00170121	Alu 10 mm - rot		Tiefenstopper	3
11	00170122	Alu 19 mm - gelb		Tiefenstopper	2
12	00170123	Alu 30 mm - schwarz		Tiefenstopper	1
13	00170124	Alu 50 mm - silber		Tiefenstopper	1

- Raum für Notizen

3. Sonstiges Joker 8 RT

28072900 - Aufkleber und Hinweisschilder

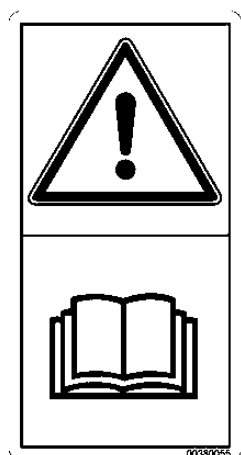

1

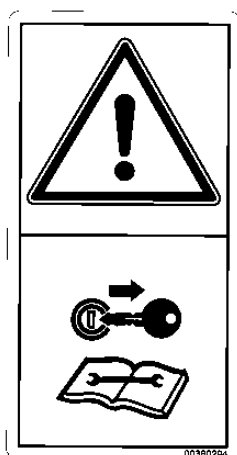

2

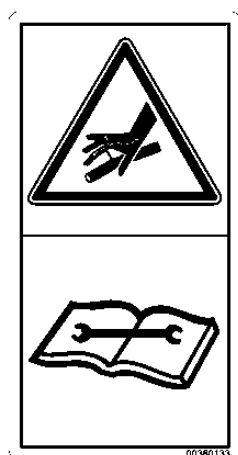

3

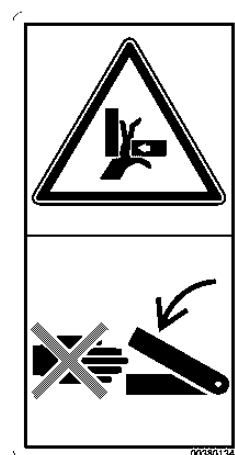

4

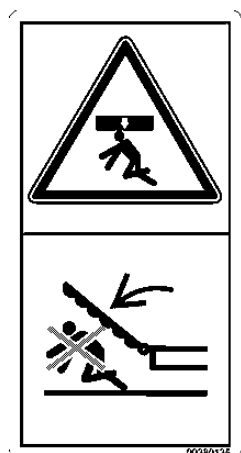

5



6

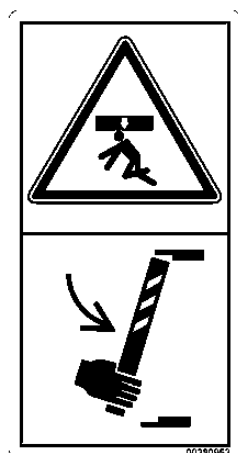

7



8



9

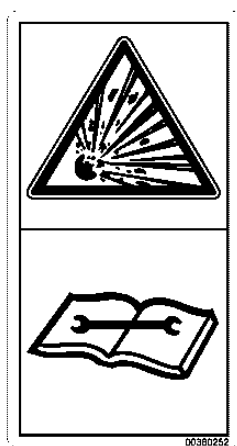

10



11

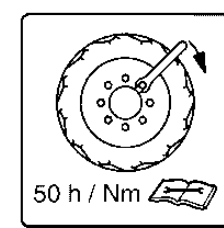

13

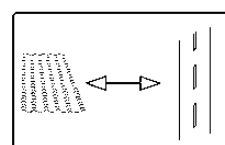

12

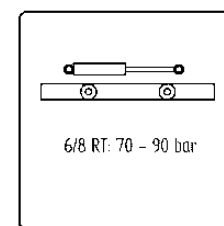

14

Pos.	Bestell-Nr.	Benennung	Stück
1	00380055	Sicherheitsaufkleber	-
2	00380294	Sicherheitsaufkleber	-
3	00380133	Sicherheitsaufkleber	-
4	00380134	Sicherheitsaufkleber	-
5	00380135	Sicherheitsaufkleber	-
6	00380299	Sicherheitsaufkleber	-
7	00380953	Sicherheitsaufkleber	-
8	00380896	Sicherheitsaufkleber	-
9	00380054	Sicherheitsaufkleber	-
10	00380252	Sicherheitsaufkleber	-
11	00380880	Bedienungshinweis	-
12	00380358	Bedienungshinweis	-
13	00380359	Bedienungshinweis	-
14	00380522	Bedienungshinweis	-

1. Grundausstattung Joker 12 RT

28122500 - Zugdeichsel + Fahrwerk

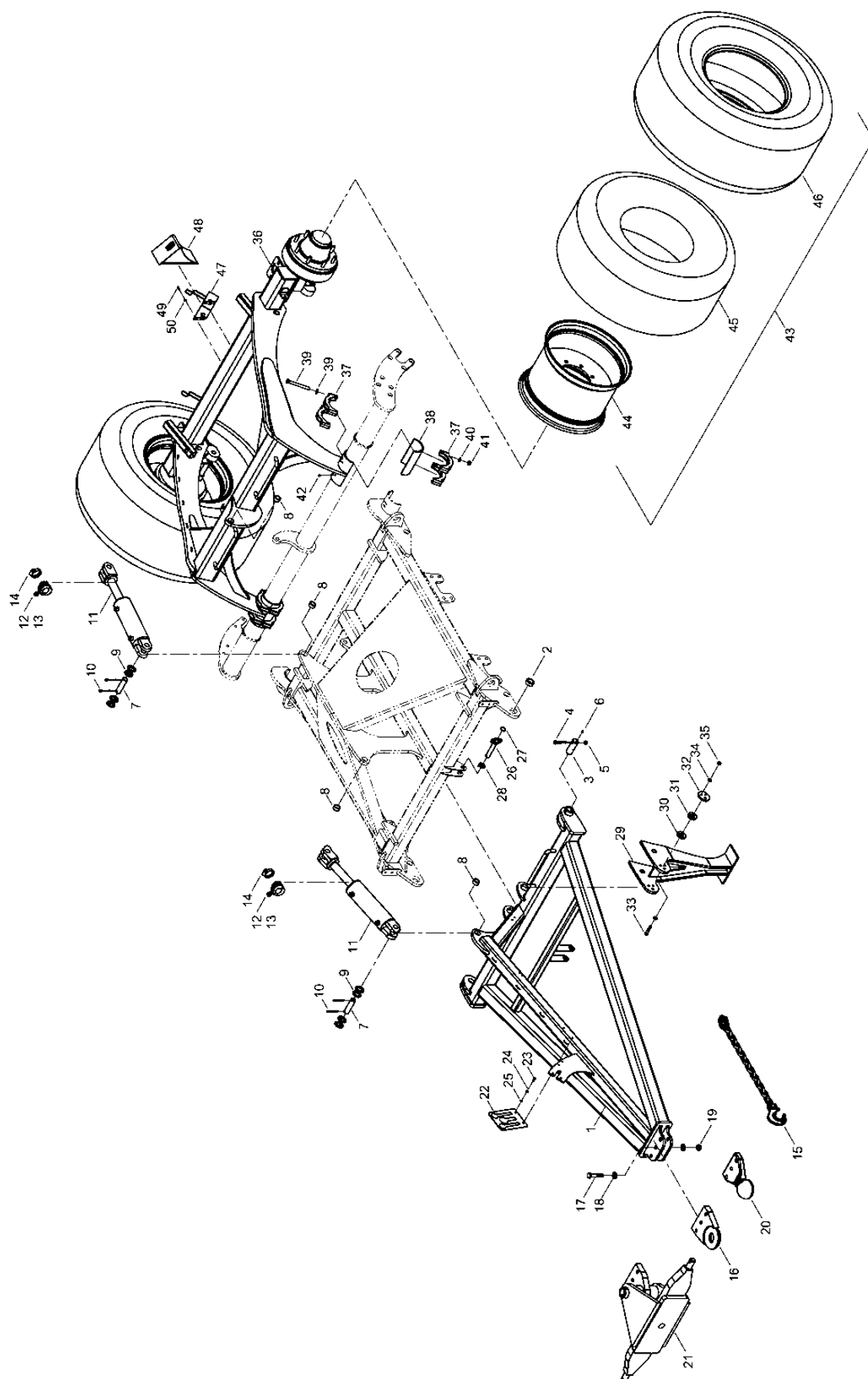

Pos.	Bestell-Nr.	Kurzbezeichnung	DIN	Benennung	Stück	Bemerkung
1	28120600			Zugdeichsel	1	
2	00230004	EG 50/40 x 20		Buchse	2	
3	33628102	Ø 40 x 110		Bolzen	2	
4	00360264	M 12 x 1.5 x 75 - 12.9	960	6 kt.- Schraube	2	
5	00350048	M 12 x 1.5	985	6kt-Mutter, selbstsichernd	2	
6	00370093	H 1 - M 8 x 1		Schmiernippel	2	
7	33783305	Ø 32 x 92		Bolzen	4	
8	00230120	EG 40/32 x 28		Buchse	4	
9	00370438	Ø 33	126	Scheibe	16	
10	00170106	Ø 8 x 56	94	Splint	8	
11	00130685	DZ 120 x 48 x 205		Hydraulikzylinder	2	siehe Hydraulik
12	00170123	Alu 30 mm - schwarz		Tiefenstopper	1	
13	00170124	Alu 50 mm - silber		Tiefenstopper	1	
14	00190046	Ø 70 - 90 mm		Schlauchbinder	2	
15	00250119			Kette Maschinensicherung	1	
16	31013900	Bolzen-Ø 50 mm		Zugöse mit Torus - 3-Loch	1	
17	00360074	M 20 x 100	933	6 kt.- Schraube	3	
18	00370109	B 21	125	Scheibe	6	
19	00350063	M 20	985	6kt-Mutter, selbstsichernd	3	
20	00340225	Scharmüller 80 mm		Zugöse m. Kugelkopf 3-Loch	1	
21	34253400	für KAT III		Unterlenkeradapter 3-Loch	1	
22	33122253			Schlauchhalter Hydr.	1	
23	00360110	M 8 x 20	933	6 kt.- Schraube	2	
24	00170028	Ø 8	127	Federring, Form A	2	
25	00370104	A 8,4	125	Scheibe	2	
26	34011700	Ø 25 x 105		Bolzen mit Kettenglied	1	
27	00260059	Ø 30		Schlüsselring	1	
28	00170062	D=6 L=40		Klappsplint	1	
29	28070500			Stützfuß Joker RT	1	
30	28122402	Ø 60 x 8		Blechscheibe	2	
31	28122403	Ø 60 x 10		Blechscheibe	2	
32	28122404	Ø 80 x 10		Blechscheibe	2	
33	00360246	M 12 x 65	931	6 kt.- Schraube	6	
34	00370106	B 13	125	Scheibe	12	
35	00350059	M 12	985	6kt-Mutter, selbstsichernd	6	
36	28125200			Achse Joker RT	1	
37	28072700			Haltebügel	8	
38	28072504			Halbschale Achse	2	
39	00360254	M 16 x 150	931	6 kt.- Schraube	8	
40	00370108	B 17	125	Scheibe	16	
41	00350061	M 16	985	6kt-Mutter, selbstsichernd	8	
42	00370093	H1 - M8 x 1		Schmiernippel	4	
43	00330273	550/60 - 22.5 12 PR		Reifen mit Felge komplett	2	
44	00330274	16.00 x 22.5		Felge	2	
45	00330277			Schlauch	2	
46	00330224	550/60 - 22.5 12 PR		Reifen	2	
47	00310822	H 360		Halter für Unterlegkeil	2	
48	00310821	Gr. 360		Unterlegkeil	2	
49	00360109	M 8 x 16	933	6 kt.- Schraube	8	
50	00370104	A 8,4	125	Scheibe	8	

28122500 - Hauptrahmen + Tiefenführung

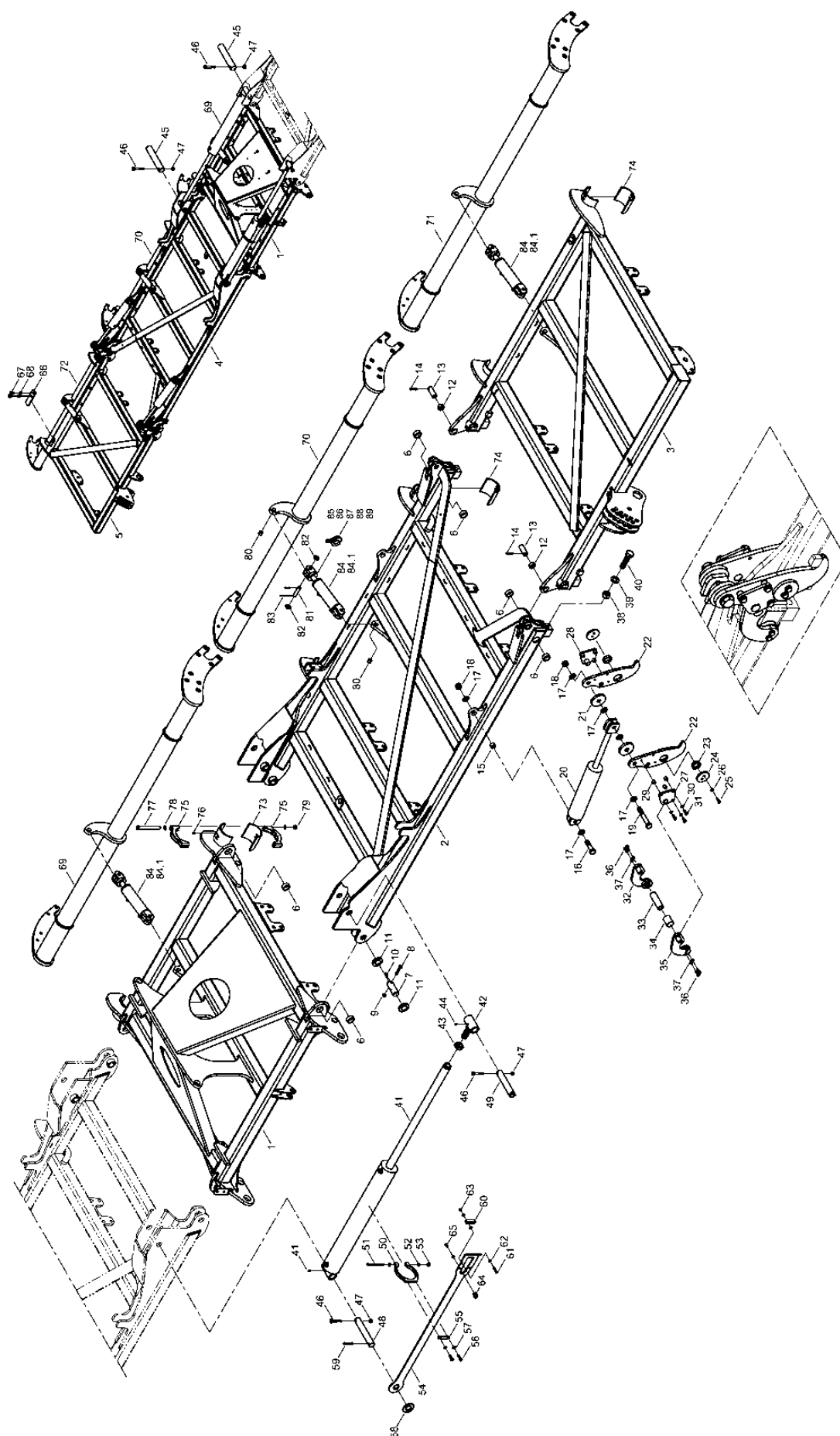

Pos.	Bestell-Nr.	Kurzbezeichnung	DIN	Benennung	Stück	Bemerkung
1	28120100			Rahmen Mitte	1	
2	28120200			Rahmen Seitenteil links 1	1	
3	28120300			Rahmen Seitenteil links 2	1	
4	28120400			Rahmen Seitenteil rechts 1	1	
5	28120500			Rahmen Seitenteil rechts 2	1	
6	00230004	EG 50/40 x 20		Buchse	12	
7	34252001	Ø 40 x 110		Bolzen	4	
8	00360264	M 12 x 1.5 x 75 - 12.9	960	6 kt.- Schraube	4	
9	00350048	M 12 x 1.5	985	6kt-Mutter, selbstsichernd	4	
10	00370093	H 1 - M 8 x 1		Schmiernippel	4	
11	28122515	Ø 70 / 41 x 10		Scheibe	8	
12	00230215	EG 40/30 x 20		Buchse	4	
13	28122509	Ø 30 x 80		Bolzen	4	
14	00370060	Ø 10 x 50	1481	Spannstift	4	
15	00230101	EG 32/24 x 20		Buchse	4	
16	00360388	M 24 x 90	931	6 kt.- Schraube	4	
17	00370110	B 25	125	Scheibe	24	
18	00350065	M 24	985	6kt-Mutter, selbstsichernd	8	
19	00360091	M 24 x 170	931	6 kt.- Schraube	4	
20	00130331	DZ 90 x 35 x 340		Hyd.- Zylinder	4	siehe Zylinder
21	28122519			Scheibe Klappmechanismus Joker 12 RT vz.	8	
22	28122511			Klapplasche außen	8	
23	34464202	EG 60/50 x 15		Buchse	8	
24	28122512			Sicherungsscheibe	8	
25	00360133	M 12 x 35	933	6 kt.- Schraube	16	
26	00370106	B 13	125	Scheibe	16	
27	28124400			Verbindungsstück li. Klappl.	4	
28	28124500			Verbindungsstück re. Klappl.	4	
29	28122513			Distanzrohr	24	
30	00370106	B 13	125	Scheibe	24	
31	00360135	M 12 x 45	933	6 kt.- Schraube	24	
32	28124300			Klapplasche innen li. Joker	4	
33	28122502	Ø 40 x 132		Klappbolzen	4	
34	28122510			Distanzstück	4	
35	28124600			Klapplasche innen re. Joker	4	
36	00360122	M 10 x 40	933	6 kt.- Schraube	16	
37	00370105	B 10,5	125	Scheibe	16	
38	00350017	M 30	985	6kt-Mutter, selbstsichernd	4	
39	00370111	B 31	125	Scheibe	4	
40	00360466	M 30 x 120	933	6 kt.- Schraube	4	
41	00130684	DZ 120 x 50 x 960		Hyd.- Zylinder	2	siehe Zylinder
42	23476000	Ø 40 - M36 x 1,5		Zylinderauge	2	
43	00350037	M 36 x 1,5	439	Mutter	2	
44	00370093	H 1 - M 8 x 1		Schmiernippel	4	
45	28122518	Ø 40 x 215		Bolzen	2	
46	00360264	M 12 x 1.5 x 75 - 12.9	960	6 kt.- Schraube	4	
47	00350048	M 12 x 1.5	985	6kt-Mutter, selbstsichernd	4	
48	28122520	Ø 40 x 245		Bolzen für Kolbenstange	1	
49	28122523	Ø 40 x 227		Bolzen für Sicherungsblech	1	
50	28122522			Zylinderführung Klappsich.	1	

Pos.	Bestell-Nr.	Kurzbezeichnung	DIN	Benennung	Stück	Bemerkung
51	00360019	M 10 x 130	931	6 kt.- Schraube	1	
52	00370105	B 10,5	125	Scheibe	2	
53	00350058	M 10	985	6kt-Mutter, selbstsichernd	1	
54	28122521			Klappsicherungsblech	1	
55	23471811			Klemmplatte Klappsich.	1	
56	00360120	M 10 x 30	933	6 kt.- Schraube	2	
57	00370105	B 10,5	125	Scheibe	2	
58	00370112	B 43	125	Scheibe	1	
59	00370067	Ø 12 x 80	1481	Spannstift	1	
60	23471807			Entriegelungshebel Klapps.	1	
61	00360007	M 8 x 45	933	6 kt.- Schraube	1	
62	00370104	B 8,4	125	Scheibe	3	
63	00350057	M 8	985	6kt-Mutter, selbstsichernd	1	
64	00370482	M 8	582	Ringmutter	1	
65	00360109	M 8 x 16	933	6 kt.- Schraube	1	
66	28122517			Federblech Ventilbetätigung	1	
67	00360118	M 10 x 16	933	6 kt.- Schraube	2	
68	00370105	B 10,5	125	Scheibe	2	
69	28124900			Packerrahmen Mitte	1	
70	28120700			Packerrahmen 1 links rechts	2	
71	28124200			Packerrahmen 2 links	1	
72	28124100			Packerrahmen 2 rechts	1	
73	28072503			Halbschale Mittelpacker	2	
74	28072501			Halbschale Seitenpacker	8	
75	28072700			Haltebügel	20	
76	00370093	H 1 - M 8 x 1		Schmiernippel	10	
77	00360254	M 16 x 150	931	6 kt.- Schraube	20	
78	00370108	B 17	125	Scheibe	40	
79	00350061	M 16	985	6kt-Mutter, selbstsichernd	20	
80	00230002	EG 25/20 x 18		Buchse	10	
81	23665201	Ø 20 x 68		Bolzen	10	
82	00370109	B 21	125	Scheibe	20	
83	00370303	Ø 5 x 40		Spannstift	20	
84	00130668	DZ 60 x 30 x 120		Hydraulikzylinder	3	siehe Zylinder
84.1	00130686	60 x 30		Dichtsatz f. Hydr. Zyl.	3	
85	00170120	Alu 7 mm - blau		Tiefenstopper	20	
86	00170121	Alu 10 mm - rot		Tiefenstopper	20	
87	00170122	Alu 19 mm - gelb		Tiefenstopper	10	
88	00170123	Alu 30 mm - schwarz		Tiefenstopper	5	
89	00170124	Alu 50 mm - silber		Tiefenstopper	5	

28122400 - Stützräder

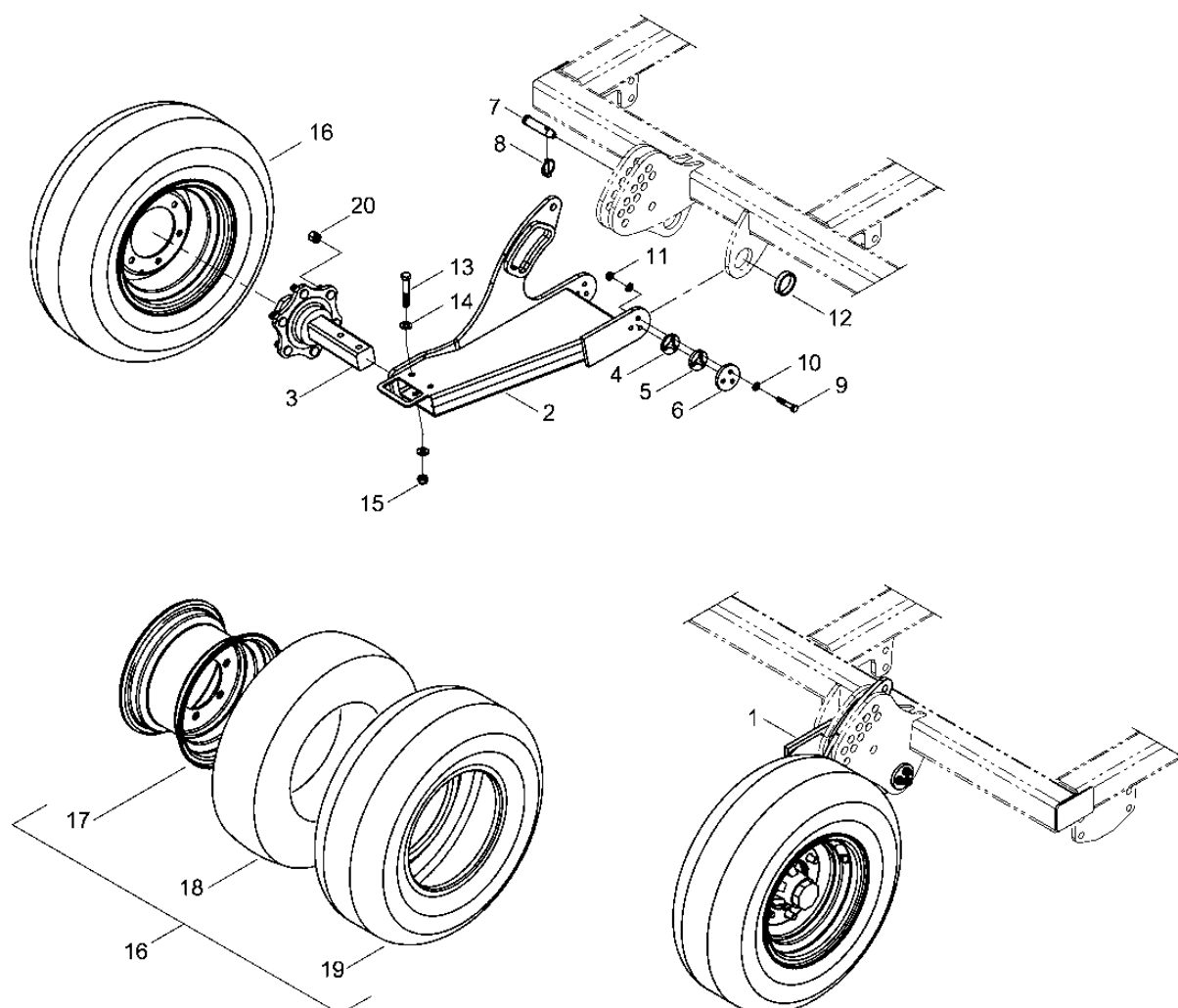

Pos.	Bestell-Nr.	Kurzbezeichnung	DIN	Benennung	Stück
1	28121500			Rahmen Stützrad links	1
2	28121400			Rahmen Stützrad rechts	1
3	28122401	60 - 290 lg.		Laufachsstummel 6000	2
4	28122402	Ø 60 x 8		Scheibe	4
5	28122403	Ø 60 x 10		Scheibe	4
6	28122404	Ø 80 x 10		Scheibe	4
7	00170153	KAT II/76		Bolzen Oberlenker	4
8	00170064	Ø 10 x 35 x 40		Klappsplint	4
9	00360246	M 12 x 65	931	6 kt.- Schraube	12
10	00370106	B 13	125	Scheibe	24
11	00350059	M 12	985	6kt-Mutter, selbstsichernd	12
12	00230129	EG 70/60 x 15		Buchse	4
13	00360063	M 16 x 100	931	6 kt.- Schraube	4
14	00370108	B 17	125	Scheibe	8
15	00350061	M 16	985	6kt-Mutter, selbstsichernd	4
16	00330040	10.0/75 - 15.3 14 PR		Reifen mit Felge komplett	2
17	00330011	9.00 x 15.3		Felge	2
18	00330014			Schlauch	2
19	00330140	10.0/75 - 15.3 14 PR		Reifen	2
20	00310228	M 18 x 1.5		Radmutter	12

28122500 - Beleuchtung

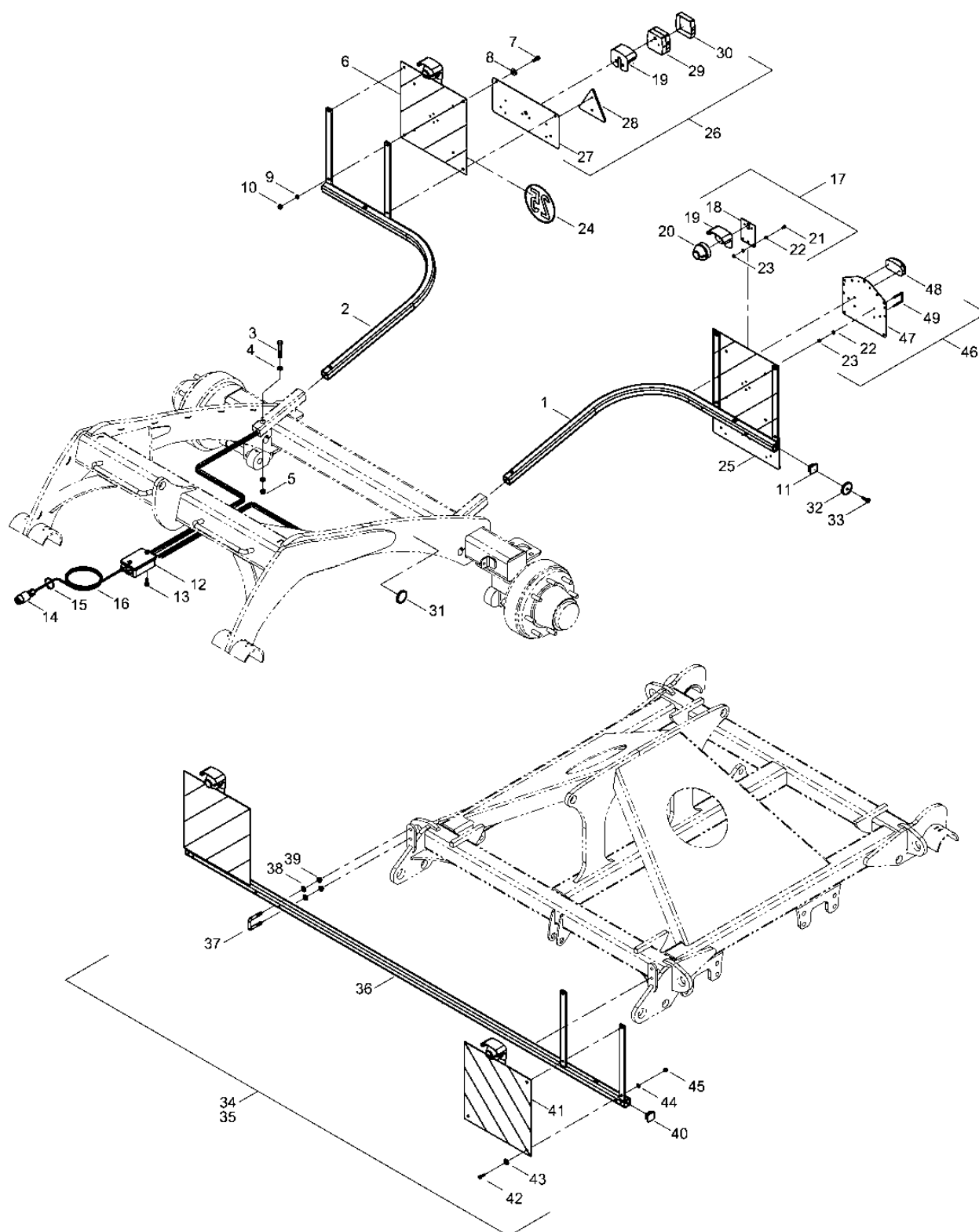

Pos.	Bestell-Nr.	Kurzbezeichnung	DIN	Benennung	Stück
1	23460300			Beleuchtungsträger links	1
2	23460400			Beleuchtungsträger rechts	1
3	00360036	M 12 x 70	931	6 kt.- Schraube	2
4	00370106	B 13	125	Scheibe	4
5	00350059	M 12	985	6kt-Mutter, selbstsichernd	4
6	00345190			Warntafel Folie beidseitig	2
7	00360111	M 8 x 25	933	6 kt.- Schraube	8
8	00370116	R 9	440	Scheibe	8
9	00370104	A 8,4	125	Scheibe	8
10	00350057	M 8	985	6kt-Mutter, selbstsichernd	8
11	00200058	40 x 40 x 4		Stopfen	2
12	00340977			Verteilerkasten	1
13	00370023	M 5 x 15	84	Zyl.- Schraube	2
14	00340978	12 V - 7 pol.		Stecker	1
15	00190016	T 50 - L 360 x 4.8		Kabelbinder	50
16	00340036	4-pol. - 1,5 mm² x 9,0 m		Kabel	2
17	00341201			Beleuchtungseinheit vorne kpl.	2
18	00341197			Blech Leuchte vorne	2
19	00346000			Schutzhaube - Rückleuchte	4
20	00340097			Positionsleuchte kpl.	2
21	00360104	M 6 x 16	933	6 kt. - Schraube	4
22	00370103	B 6,4	125	Scheibe	12
23	00350067	M 6	985	6kt-Mutter, selbstsichernd	8
24	00380869			Schild 25 km/h	1
25	00341204			Beleuchtungseinheit hinten links	1
26	00341199			Beleuchtungseinheit hinten rechts	1
27	00341196			Blech Leuchte Rückstrahler	2
28	00340316			Dreieckrückstrahler RD 3	2
29	00346002			Rückleuchte mit Sockel kpl.	2
30	00346001			Lichtscheibe - Rückleuchte	2
31	00340201			Rückstrahler gelb	4
32	00340436			Rückstrahler gelb mit Loch	2
33	00370005	B 4,8 x 16		Linsenkopfschraube Kreuzschlitz	2
34	28123400			Teile für Warntafel Frankreich	1
35	28123200			Teile für Betriebserlaubnis	1
36	34333100			Beleuchtungsträger	1
37	00370046	41 x 70 - M 12 x 40		U-Bügel	2
38	00370106	B 13	125	Scheibe	4
39	00350059	M 12	985	6kt-Mutter, selbstsichernd	4
40	00200155	40 x 40 x 5		Stopfen	2
41	00345109	423 x 423		Warntafel inkl. Folie beidseitig	2
42	00360111	M 8 x 25	933	6 kt.- Schraube	8
43	00370116	R 9	440	Scheibe	8
44	00370104	A 8,4	125	Scheibe	8
45	00350057	M 8	985	6kt-Mutter, selbstsichernd	8
46	00341200			Kennzeichenbeleuchtung komplett	1
47	00341203			Trägerblech Kennzeichenleuchte	1
48	00341202			Kennzeichenleuchte	1
49	34185702	41 x 53 - M 6 x 10		U-Bügel	2

28122300 - Scheibensystem <2008

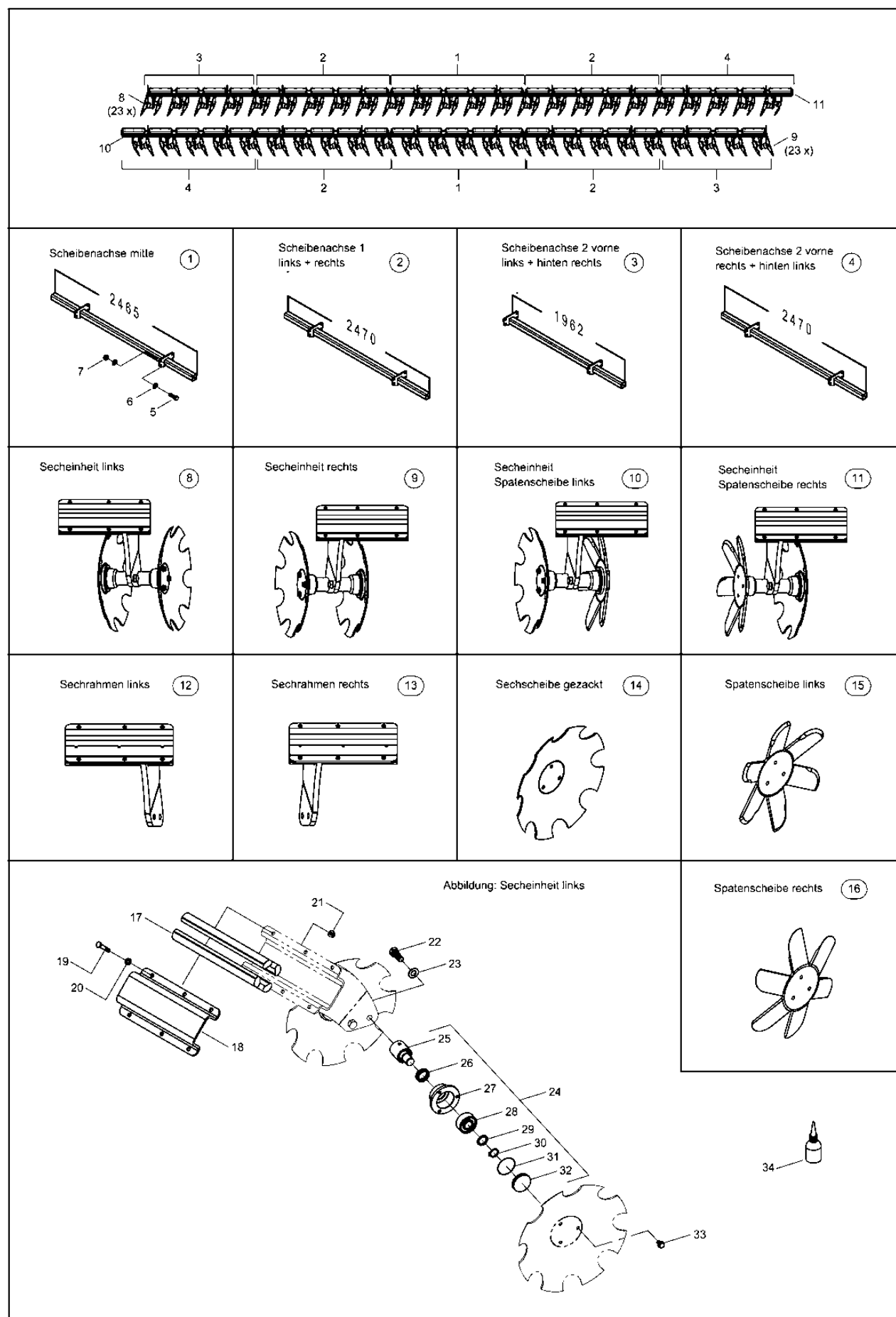

Pos.	Bestell-Nr.	Kurzbezeichnung	DIN	Benennung	Stück
1	28071200			Scheibenachse mitte	2
2	28121000			Scheibenachse 1 links /rechts	4
3	28124000			Scheibenachse 2 vorne li. / hinten re.	2
4	28123900			Scheibenachse 2 vorne re. / hinten li.	2
5	00360159	M 20 x 60	931	6 kt.- Schraube	80
6	00370109	B 21	125	Scheibe	160
7	00350063	M 20	985	6kt-Mutter, selbstsichernd	80
8	28041100			Secheinheit doppelt links	23
9	28041200			Secheinheit doppelt rechts	23
10	28042200			Secheinheit Spatenscheibe links	1
11	28042300			Secheinheit Spatenscheibe rechts	1
12	28041300			Sechrahmen links	24
13	28041400			Sechrahmen rechts	24
14	23246106	Ø 460 x 6		Sechscheibe gezackt - 3-loch	94
15	00310892	Ø 460		Spatenscheibe links - 3-loch	1
16	00310893	Ø 460		Spatenscheibe rechts - 3-loch	1
17	28041101	Ø 40 x 390		Gummischnur	192
18	28041301			Klemmplatte	48
19	00360497	M 12 x 70 - 10.9	933	6 kt.- Schraube	288
20	00370106	B 13	125	Scheibe	288
21	00350084	M 12		Bundmutter	288
22	00360158	M 20 x 45 - 10.9	158	6 kt.- Schraube	96
23	00370472	Ø 20	53074	Scheibe - Sperrkant	96
24	28042000			Lagereinheit Joker RT komplett	96
25	28042001			Achsstummel	96
26	00270365	Ø 30 - 5210 NBR 1		Gleitringdichtung	96
27	23246101			Radnabe	96
28	00240164	3306		Kegelrollenlager	96
29	00230059	Ø 30 x 42 x 2		Paßscheibe	96
30	00658581	Ø 30 x 2		Sicherungsring	96
31	00360182	Ø 70 x 1.5 NBR		O-Ring	96
32	23246104			Dichtkappe	96
33	00360414	M 12 x 20 - 10.9	158	6 kt.- Schraube	282
34	00390122	Unisyn CLP 220 - 0.5 Liter		Schmieröl	NB

28122300 - Scheibensystem 2009>

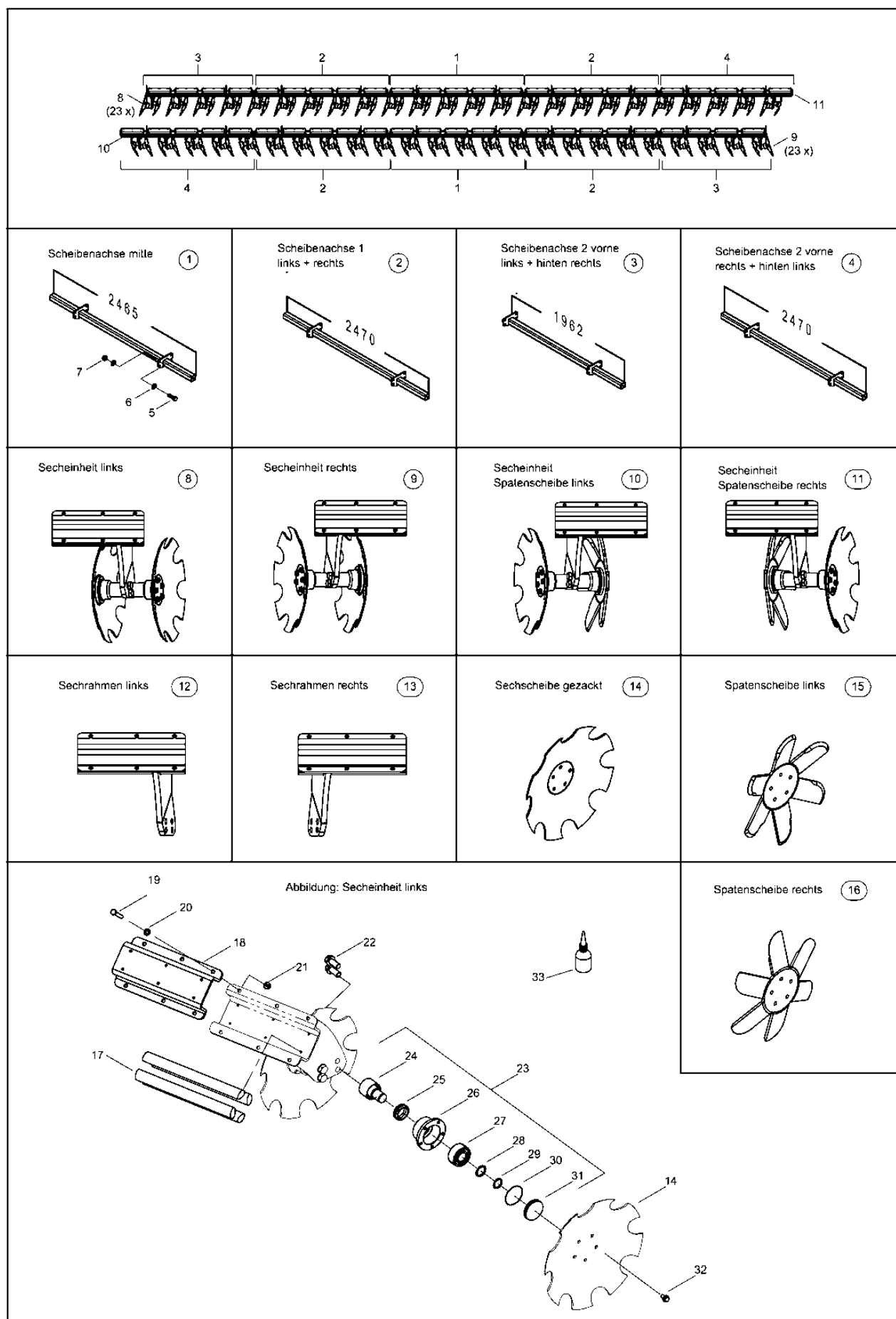

Pos.	Bestell-Nr.	Kurzbezeichnung	DIN	Benennung	Stück
1	28071200			Scheibenachse mitte	2
2	28121000			Scheibenachse 1 links /rechts	4
3	28124000			Scheibenachse 2 vorne li. / hinten re.	2
4	28123900			Scheibenachse 2 vorne re. / hinten li.	2
5	00360159	M 20 x 60	931	6 kt.- Schraube	80
6	00370109	B 21	125	Scheibe	160
7	00350063	M 20	985	6kt-Mutter, selbstsichernd	80
8	28071400			Secheinheit doppelt links	23
9	28071700			Secheinheit doppelt rechts	23
10	28071900			Secheinheit Spatenscheibe links	1
11	28072400			Secheinheit Spatenscheibe rechts	1
12	28071500			Sechrahmen links	24
13	28071800			Sechrahmen rechts	24
14	28071304	Ø 460 x 6		Sechscheibe gezackt - 5-loch	94
15	00311070	Ø 460 x 8		Spatenscheibe links - 5-loch	1
16	00311015	Ø 460 x 8		Spatenscheibe rechts - 5-loch	1
17	28041101	Ø 40 x 390		Gummischnur	192
18	28041301			Klemmplatte	48
19	00360497	M 12 x 70 - 10.9	933	6 kt.- Schraube	288
20	00370106	B 13	125	Scheibe	288
21	00350084	M 12		Bundmutter	288
22	00360195	M 20 x 45 - 10.9	158	6 kt.- Schraube	192
23	28071300			Lagereinheit Joker RT komplett	96
24	28071301			Achsstummel	96
25	00270366	Ø 34 - 4200 NBR 1		Gleitringdichtung	96
26	28071302			Radnabe	96
27	00240189	3307		Kegelrollenlager	96
28	00300087	Ø 35 x 45 x 2		Paßscheibe	96
29	00260201	Ø 35 x 2		Sicherungsring	96
30	00260202	Ø 78 x 1.5 NBR		O-Ring	96
31	28071303			Dichtkappe	96
32	00360414	M 12 x 20 - 10.9	158	6 kt.- Schraube	480
33	00390122	Unisyn CLP 220 - 0.5 Liter		Schmieröl	NB

28122200 - RollIFlex Packer

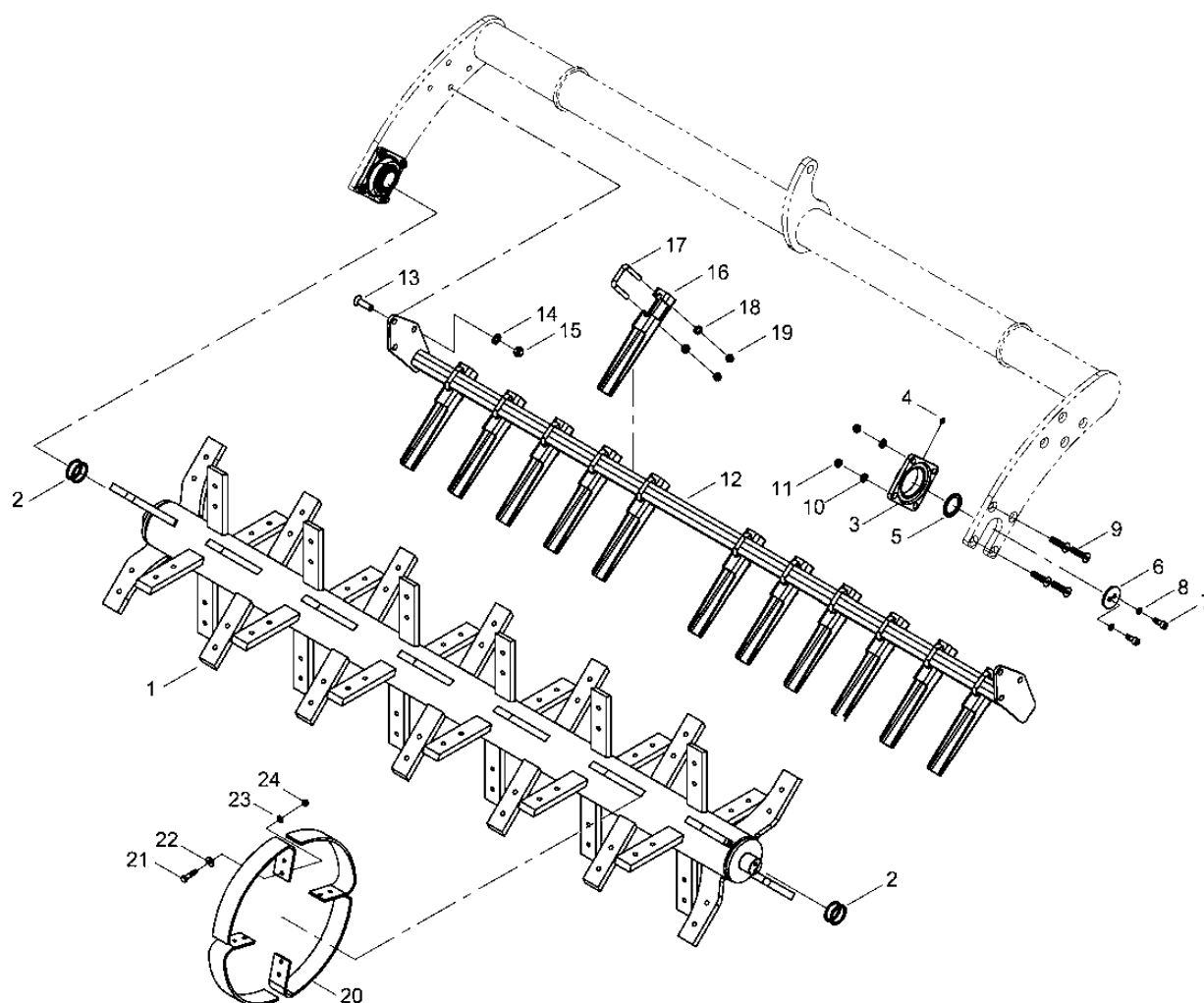

Pos.	Bestell-Nr.	Kurzbezeichnung	DIN	Benennung	Stück
1	28120800			Packerrohr mitte	1
2	00230051	Ø 50 x 62 x 2		Paßscheibe	4
3	00240153	TCF 50 - Sonderlager		Flanschlager	2
4	00370094	H 1 - R 1/8		Schmiernippel	2
5	34221401	Ø 50		Lagerdeckel innen	2
6	29150801	Ø 50		Lagerdeckel aussen	2
7	00370299	M 12 x 35 - 12.9	912	Zylinderschraube Innen-6kt.	4
8	00170032	B 12		Federring Form B	4
9	00370411	M 16 x 60 - 10.9	7991	Senkschraube Innen-6kt.	8
10	00370108	B 17	125	Scheibe	8
11	00350061	M 16	985	6kt-Mutter, selbstsichernd	8
12	28125000			Halter für Abweiser mitte	1
13	00370568	M 16 x 55	7991	Senkschraube Innen-6kt.	6
14	00370108	B 17	125	Scheibe	6
15	00350061	M 16	985	6kt-Mutter, selbstsichernd	6
16	28122202			Rechenstab RollFlex	12
17	23410901	50 x 88 - M 12 x 33		U-Bügel	12
18	00370106	B 13	125	Scheibe	24
19	00350059	M 12	985	6kt-Mutter, selbstsichernd	24
20	00330172	70 x 8.5		Packerfeder	52
21	00360501	M 12 x 55 - 10.9	931	6 kt.- Schraube	104
22	00370118	R 14	440	Scheibe	104
23	00370106	B 13	125	Scheibe	104
24	00350059	M 12	985	6kt-Mutter, selbstsichernd	104

28123000 - DoubleDisc Packer

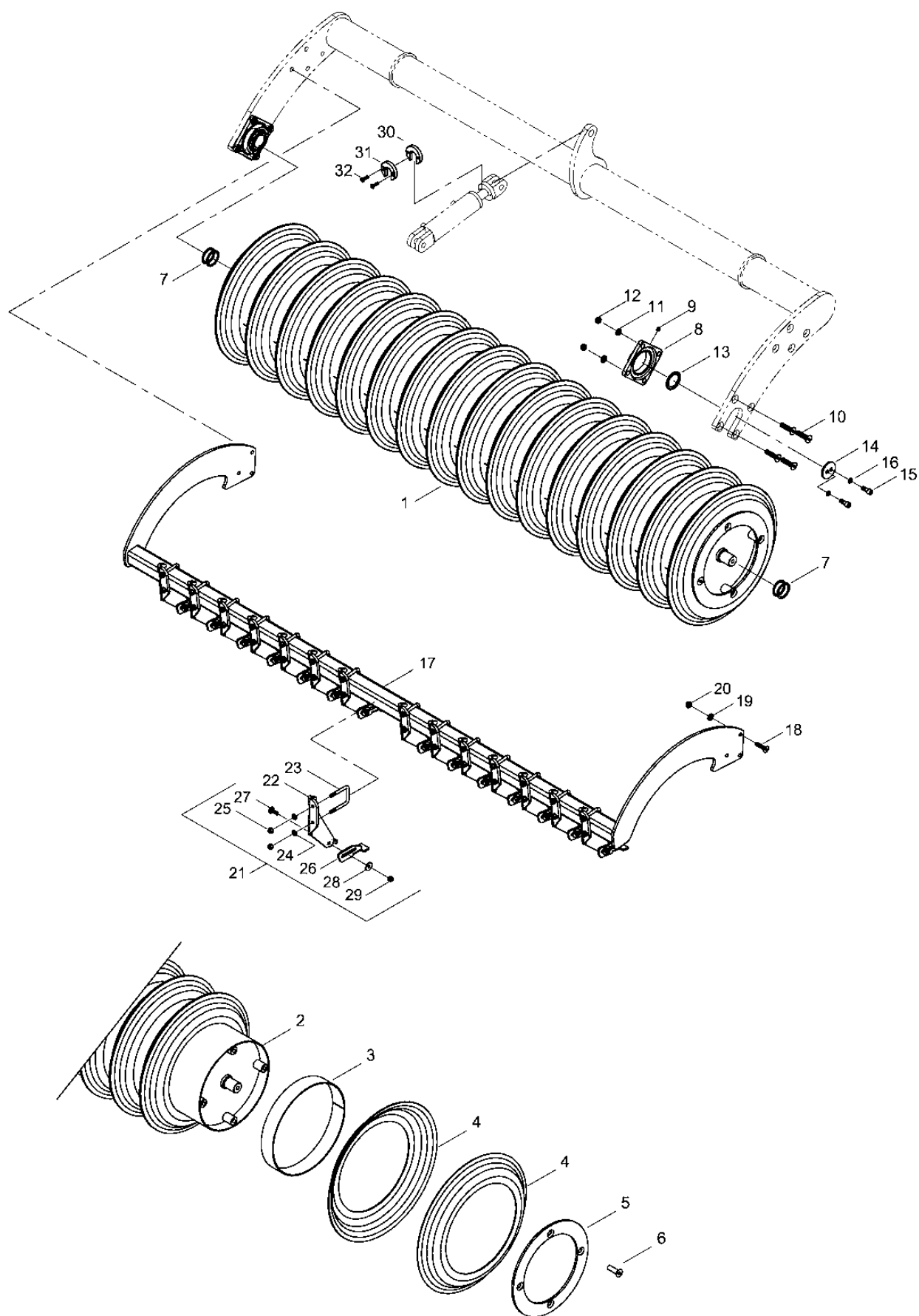

Pos.	Bestell-Nr.	Kurzbezeichnung	DIN	Benennung	Stück
1	28123700			DD-Packer mitte kompl.	1
2	28123701			Packerrohr mitte	1
3	34287502			Stahl-Ring 58 mm	15
4	34284403	Ø 550		Double-Disc Scheibe	32
5	34465204			Abschlußplatte	2
6	00370523	M 16 x 50 - 10.9	7991	Senkschraube Innen-6kt.	8
7	00230051	Ø 50 x 62 x 2		Paßscheibe	4
8	00240153	TCF 50 - Sonderlager		Flanschlager	2
9	00370094	H 1 - R 1/8		Schmiernippel	2
10	00370411	M 16 x 60 - 10.9	7991	Senkschraube Innen-6kt.	8
11	00370108	B 17	125	Scheibe	8
12	00350061	M 16	985	6kt-Mutter, selbstsichernd	8
13	34221401	Ø 50		Lagerdeckel innen	2
14	29150801	Ø 50		Lagerdeckel aussen	2
15	00370299	M 12 x 35 - 12.9	912	Zylinderschraube Innen-6kt.	4
16	00170032	B 12		Federring Form B	4
17	28123600			Halter Abstreifer mitte	1
18	00370568	M 16 x 55	7990	Senkschraube Innen-6kt.	6
19	00370108	B 17	125	Scheibe	6
20	00350061	M 16	985	6kt-Mutter, selbstsichernd	6
21	34465300			Abstreifer kompl.	15
22	34465301			Abstreiferstiel	15
23	34284302	61 x 83 - M 10 x 16		U-Bügel	15
24	00370105	B 10,5	125	Scheibe	30
25	00350058	M 10	985	6kt-Mutter, selbstsichernd	30
26	34465100			Abstreifer	15
27	00370041	M 10 x 30 - 4 kt.	603	Zyl.- Flachrundschraube	15
28	00370117	R 11	440	Scheibe	15
29	00350058	M 10	985	6kt-Mutter, selbstsichernd	15
30	28072102			Halteblech für Tiefenstop	1
31	28073201			Halteblech für Tiefenstop	1
32	00370337	M 8 x 30	7990	Senkschraube Innen-6kt.	2

28121100 - FarmFlex Packer

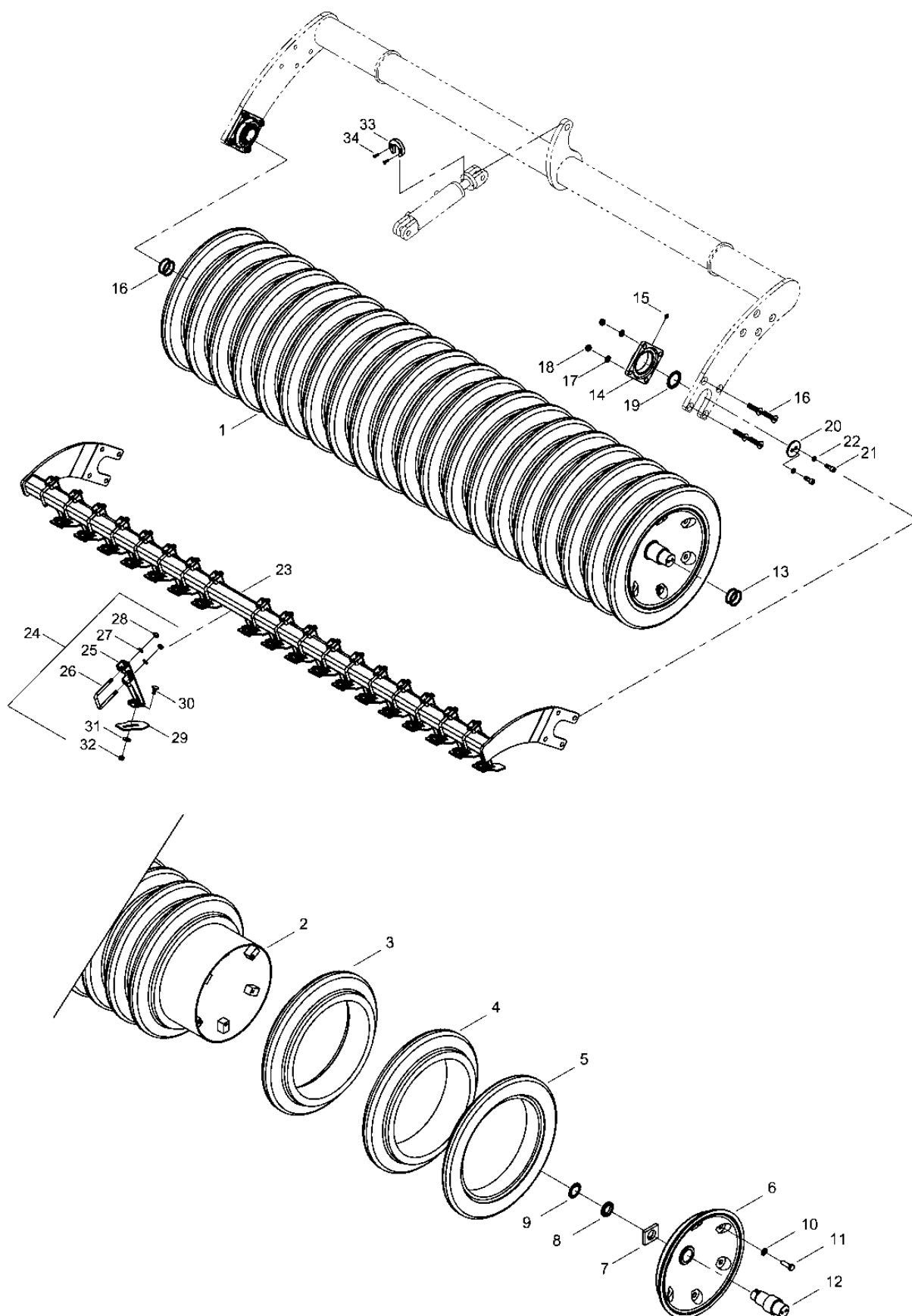

Pos.	Bestell-Nr.	Kurzbezeichnung	DIN	Benennung	Stück
1	28123500			Farmflexpacker kpl.	1
2	28124800	l = 2405 mm		Packerrohr	1
3	28070902	Ø 590 x 131		Keilring mitte	2
4	28070903	Ø 590 x 131		Keilring	16
5	28070901	Ø 590 x 80		Keilring links/rechts	2
6	28070904	Ø 406,4 x 5		Abschlußdeckel	2
7	28070905			Sicherungsplatte	2
8	28070907	M 40 x 1.5		Nutmutter	2
9	28070908	40 x 50		Sicherungsblech	2
10	00370107	B 15	125	Scheibe	12
11	00360504	M 14 x 45 - 10.9	933	6 kt.- Schraube	12
12	28123501			Stummel Packerrohr mitte	2
13	00230051	Ø 50 x 62 x 2		Paßscheibe	12
14	00240153	TCF 50 - Sonderlager		Flanschlager	6
15	00370094	H 1 - R 1/8		Schmiernippel	6
16	00370540	M 16 x 70	7991	Senkschraube Innen-6kt.	24
17	00370108	B 17	125	Scheibe	24
18	00350061	M 16	985	6kt-Mutter, selbstsichernd	24
19	34221401	Ø 50		Lagerdeckel innen	6
20	29150801	Ø 50		Lagerdeckel aussen	6
21	00370299	M 12 x 35 - 12.9	912	Zylinderschraube Innen-6kt.	12
22	00170032	B 12		Federring Form B	12
23	28125100			Halter Abstreifer	1
24	34306600			Abstreifer komplett	59
25	34306601			Abstreiferstiel	59
26	34306603	61 x 90 - M 10 x 16		U-Bügel	59
27	00370105	B 10,5	125	Scheibe	118
28	00350058	M 10	985	6kt-Mutter, selbstsichernd	118
29	34306602			Abstreiferblech	59
30	00370041	M 10 x 30	603	Flachrundschrabe	59
31	00370117	R 11	440	Scheibe	59
32	00350058	M 10	985	6kt-Mutter, selbstsichernd	59
33	28073201			Hubbegrenzung	3
34	00370569	M 8 x 20	7990	Senkschraube Innen-6kt.	6

- Raum für Notizen

2. Hydraulik Joker 12 RT

28122700 - Hydraulik Klappen

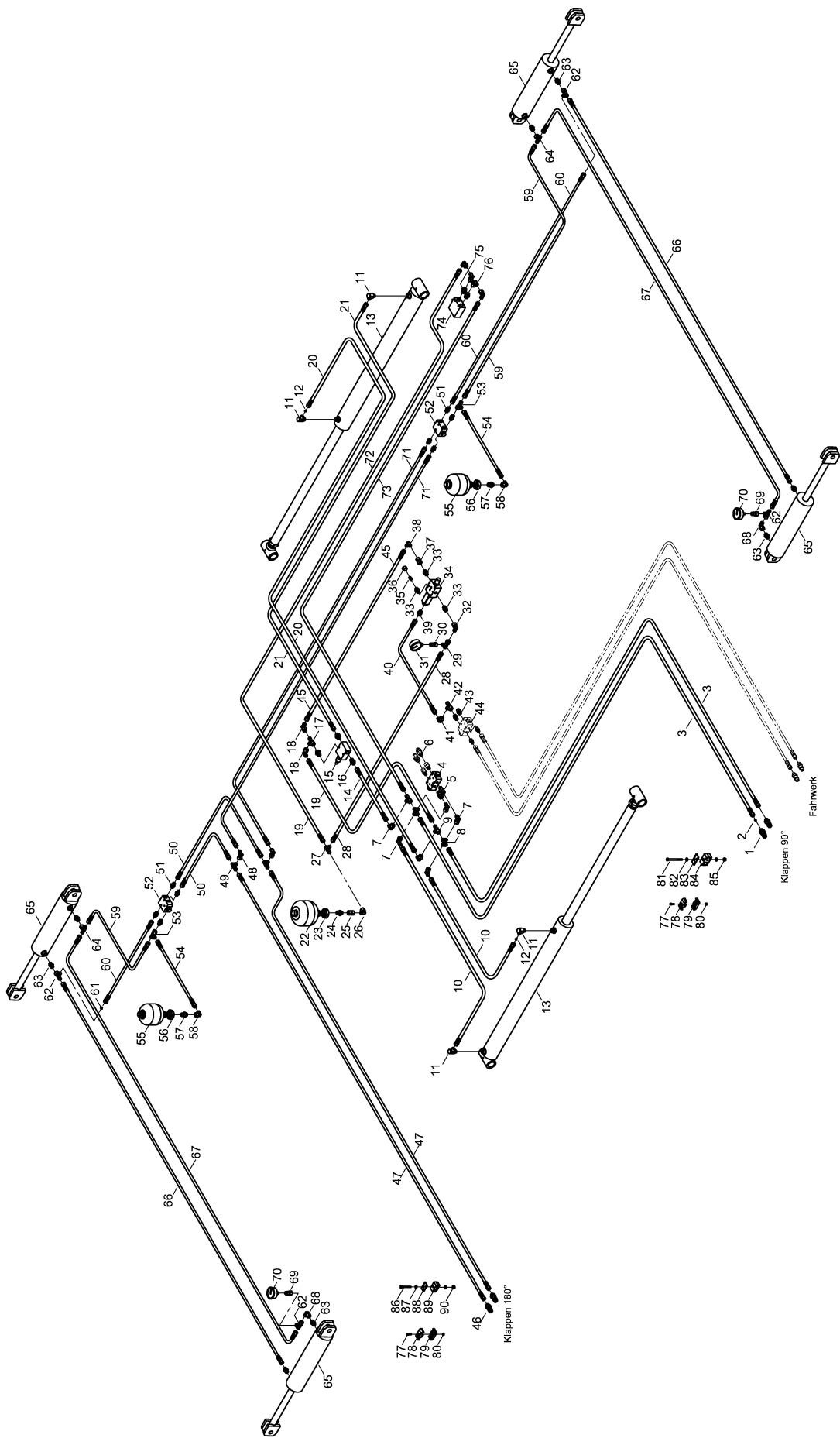

Pos.	Bestell-Nr.	Kurzbezeichnung	DIN	Benennung	Stück	Bemerkung
1	00110127	12 L - M 18 x 1.5		Hyd.- Stecker	2	
2	34291201	Ø 2.0		Drossel	1	
3	00120334	2SC DN 10 A05-A05 4200 lg.		Hyd.- Schlauch	2	
4	00110312	180° - 3/8"		Sperrventil doppelt	1	
5	00100308	EVGE 12 PL - R 3/8" - ED		Gerade Verschraubung	4	
6	00100157	RHD 12 L		Rückschlagventil	2	
7	00100055	EVW 12 L		Einstellbare W-Verschraubung	6	
8	00100134	K 12 L		Kreuz-Verschraubung	2	
9	00100037	EVL 12 L		Einstellbare L-Verschraubung	2	
10	00120114	2SC DN 10 A05-A05 1000 lg.		Hyd.- Schlauch	2	
11	00100180	SWVE 12 L - M18 x 1.5		Schwenkverschraubung	4	
12	34291201	Ø 2.0		Drossel	2	
13	00130684	DZ 120 x 50 x 960		Hyd.- Zylinder	2	siehe Zylinder
14	00120059	2SC DN 10 A05-A05 700 lg.		Hyd.- Schlauch	1	
15	00110052	VMP-B-L 40		Druckbegrenzungsventil	1	
16	00100313	GE 12 PL - R 1/2" - ED		Gerade Verschraubung	3	
17	00100037	EVL 12 L		Einstellbare L-Verschraubung	1	
18	00100055	EVW 12 L		Einstellbare W-Verschraubung	2	
19	00120033	2SC DN 10 A05-A05 600 lg.		Hyd.- Schlauch	1	
20	00120228	2SC DN 10 A05-A05 2250 lg.		Hyd.- Schlauch	1	
21	00120187	2SC DN 10 A05-A05 1600 lg.		Hyd.- Schlauch	1	
22	00110028	0.75 L - 30 bar		Druckspeicher	1	
23	00350044	M 33 x 1.5	439	6 kt.- Schraube	1	
24	00100087	GE 12 L - R 1/2"		Gerade Verschraubung	1	
25	00100342	GZ 12 L		Gerade Verschraubung	1	
26	00100055	EVW 12 L		Einstellbare W-Verschraubung	1	
27	00100189	T 12 L		T-Verschraubung	1	
28	00120024	2SC DN 10 A05-A05 500 lg.		Hyd.- Schlauch	1	
29	00100037	EVL 12 L		Einstellbare L-Verschraubung	1	
30	00100154	MAV-EV 12 L - R 1/4"		Magnetventil	1	
31	00110135	Ø 63 - 250 bar		Manometer	1	
32	00100055	EVW 12 L		Einstellbare W-Verschraubung	2	
33	00100092	GE 12 L - R 3/8"		Gerade Verschraubung	3	
34	00110646			4/2-Wegeventil hydraulisch betätigt	3	
35	00100011	BUZ 12 L		Blindstopfen	1	
36	00110244	M 12 L		Überwurfmutter	1	
37	00100342	GZ 12 L		Gerade Verschraubung	1	
38	00100219	W 12 L		W-Verschraubung	1	
39	00100084	GE 12 L - R 1/4"		Gerade Verschraubung	1	
40	00120619	2SC DN 8 A05-A05 800 lg.		Hyd.- Schlauch	1	
41	00100055	EVW 12 L		Einstellbare W-Verschraubung	1	
42	00100037	EVL 12 L		Einstellbare L-Verschraubung	1	
43	00100312	GE 12 PL - R 3/8" - ED		Gerade Verschraubung	2	
44	00110312	180° - 3/8"		Sperrventil doppelt	1	
45	00120004	2SC DN 10 A05-A05 300 lg.		Hyd.- Schlauch	1	
46	00110127	12 L - M 18 x 1.5		Hyd.- Stecker	2	
47	00120653	2SC DN 8 A05-A05 4500 lg.		Hyd.- Schlauch	2	
48	00100055	EVW 12 L		Einstellbare W-Verschraubung	1	
49	00100189	T 12 L		T-Verschraubung	1	
50	00120628	2SC DN 8 A05-A05 2000 lg.		Hyd.- Schlauch	2	

Pos.	Bestell-Nr.	Kurzbezeichnung	DIN	Benennung	Stück	Bemerkung
51	00100312	GE 12 PL - R 3/8" - ED		Gerade Verschraubung	8	
52	00110316	180° - 3/8"		Sperrventil einfach	2	
53	00100037	EVL 12 L		Einstellbare L-Verschraubung	2	
54	00120672	2SC DN 8 A05-A05 750 lg.		Hyd.- Schlauch	2	
55	00110122	0.75 L - 70 bar		Druckspeicher	2	
56	00350044	M 33 x 1.5	439	6 kt.- Schraube	2	
57	00100313	GE 12 PL - R 1/2" - ED		Gerade Verschraubung	2	
58	00100055	EVW 12 L		Einstellbare W-Verschraubung	2	
59	00120698	2SC DN 8 A05-A05 1700 lg.		Hyd.- Schlauch	2	
60	00120629	2SC DN 8 A05-A05 2100 lg.		Hyd.- Schlauch	2	
61	33637601	Ø 1.5		Drossel	1	
62	00100037	EVL 12 L		Einstellbare L-Verschraubung	2	
63	00100090	GE 12 L - M 18 x 1.5		Gerade Verschraubung	8	
64	00100045	EVT 12 L		Einstellbare T-Verschraubung	1	
65	00130331	DZ 90 x 35 x 340		Hyd.- Zylinder	4	siehe Zylinder
66	00120708	2SC DN 8 A05-A05 1450 lg.		Hyd.- Schlauch	1	
67	00120629	2SC DN 8 A05-A05 2100 lg.		Hyd.- Schlauch	1	
68	00100055	EVW 12 L		Einstellbare W-Verschraubung	2	
69	00100154	MAV-EV 12 L - R 1/4"		Magnetventil	2	
70	00110144	Ø 63 - 250 bar		Manometer - axial	2	
71	00120628	2SC DN 8 A05-A05 2000 lg.		Hyd.- Schlauch	1	
72	00120282	2SC DN 8 A05-A05 3200 lg.		Hyd.- Schlauch	1	
73	00120249	2SC DN 8 A05-A05 2600 lg.		Hyd.- Schlauch	1	
74	00110352			Auslöseventil	1	
75	00100091	GE 12 L - M 22 x 1.5		Gerade Verschraubung	2	
76	00100055	EVW 12 L		Einstellbare W-Verschraubung	2	
77	00370183	M 6 x 20	912	Zylinderschraube Innen-6kt.	2	
78	00110682			Schlauchklemmehälfte Klappen	2	
79	00110680			Schlauchklemmehälfte ohne Bez.	2	
80	00350067	M 6	985	6kt.-Mutter, selbstsichernd	2	
81	00360233	M 8 x 110	931	6 kt.- Schraube	1	
82	00370104	A 8,4	125	Scheibe	2	
83	00100345	DP-B3		Deckplatte	3	
84	00100347	RBP-319 - DN 10		Rohrschelle	3	
85	00350057	M 8	985	6kt.-Mutter, selbstsichernd	1	
86	00360291	M 8 x 65	931	6 kt.- Schraube	1	
87	00370104	A 8,4	125	Scheibe	2	
88	00100349	DP-B2		Deckplatte	1	
89	00100350	RBP-215 - DN 8		Rohrschelle	1	
90	00350057	M 8	985	6kt.-Mutter, selbstsichernd	1	
91	00190017	T 150 - R 363 x 7.8		Kabelbinder	100	

28122700 - Hydraulik Fahrwerk

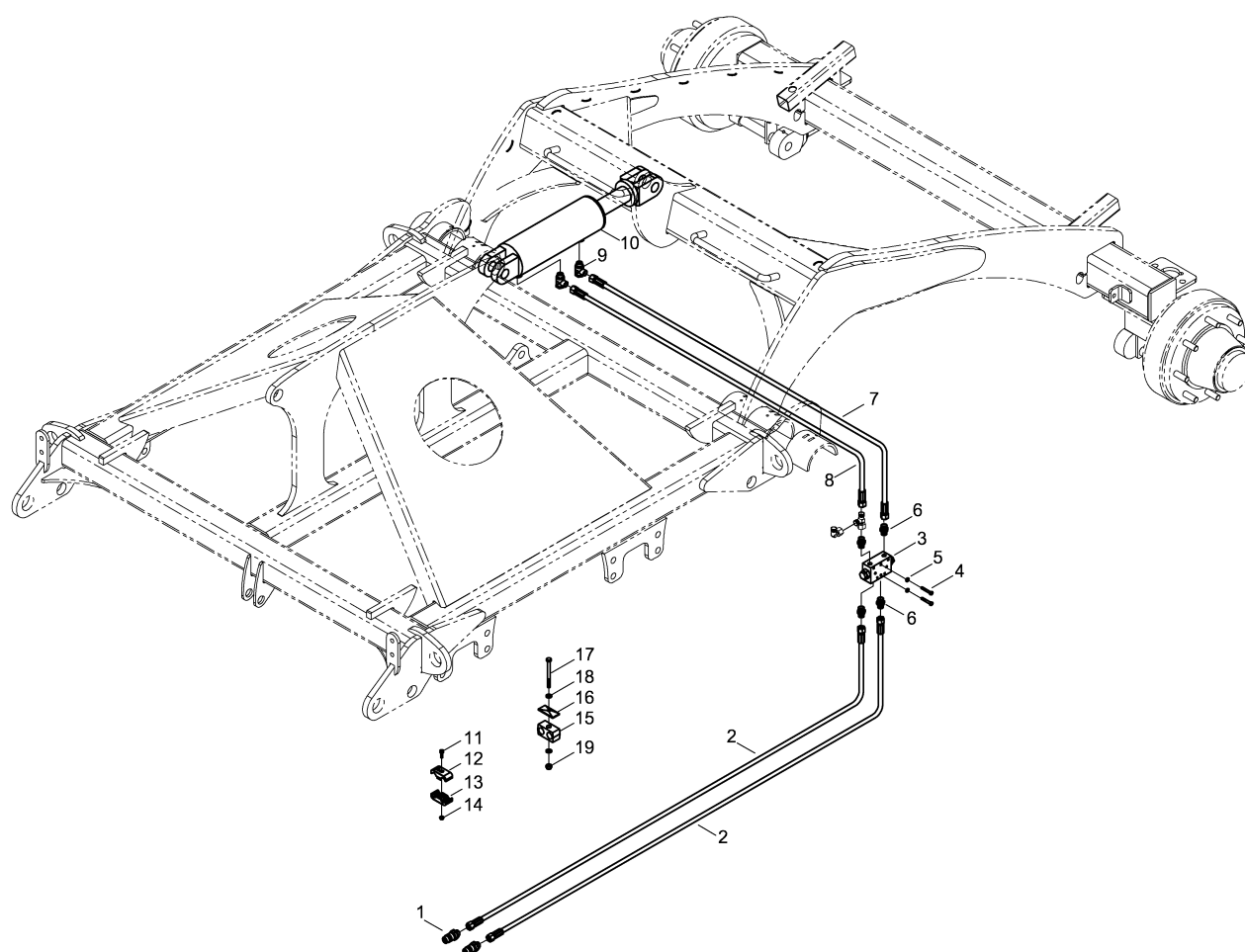

Pos.	Bestell-Nr.	Kurzbezeichnung	DIN	Benennung	Stück	Bemerkung
1	00110127	12 L - M 18 x 1.5		Hyd.- Stecker	2	
2	00120661	2SC DN 8 A05-A05 4200 lg.		Hyd.- Schlauch	2	
3	00110312	180° - 3/8"		Sperrventil doppelt	1	
4	00360005	M 6 x 90	931	6 kt.- Schraube	2	
5	00370103	A 6,4	125	Scheibe	2	
6	00100312	GE 12 PL - R 3/8" - ED		Gerade Verschraubung	4	
7	00120626	2SC DN 8 A05-A05 1500 lg.		Hyd.- Schlauch	1	
8	00120709	2SC DN 8 A05-A05 1250 lg.		Hyd.- Schlauch	1	
9	00100180	SWVE 12 L - M 18 x 1.5		Schwenkverschraubung	2	
10	00130685	DZ 120 x 48 x 205		Hyd.- Zylinder	1	siehe Zylinder
11	00370183	M 6 x 20	912	Zylinderschraube Innen-6kt.	1	
12	00110681			Schlauchklemmehälfte Heben	1	
13	00110680			Schlauchklemmehälfte ohne Bez.	1	
14	00350067	M 6	985	6kt.-Mutter, selbstsichernd	3	
15	00100347	RBP-319 - DN 10		Rohrschelle	1	
16	00100345	DP-B3		Deckplatte	1	
17	00360014	M 8 x 100	931	6 kt.- Schraube	1	
18	00370104	A 8,4	125	Scheibe	4	
19	00350057	M 8	985	6kt.-Mutter, selbstsichernd	2	
20	00190017	T 150 - R 363 x 7.8		Kabelbinder	20	

28122700 - Hydraulik Packer

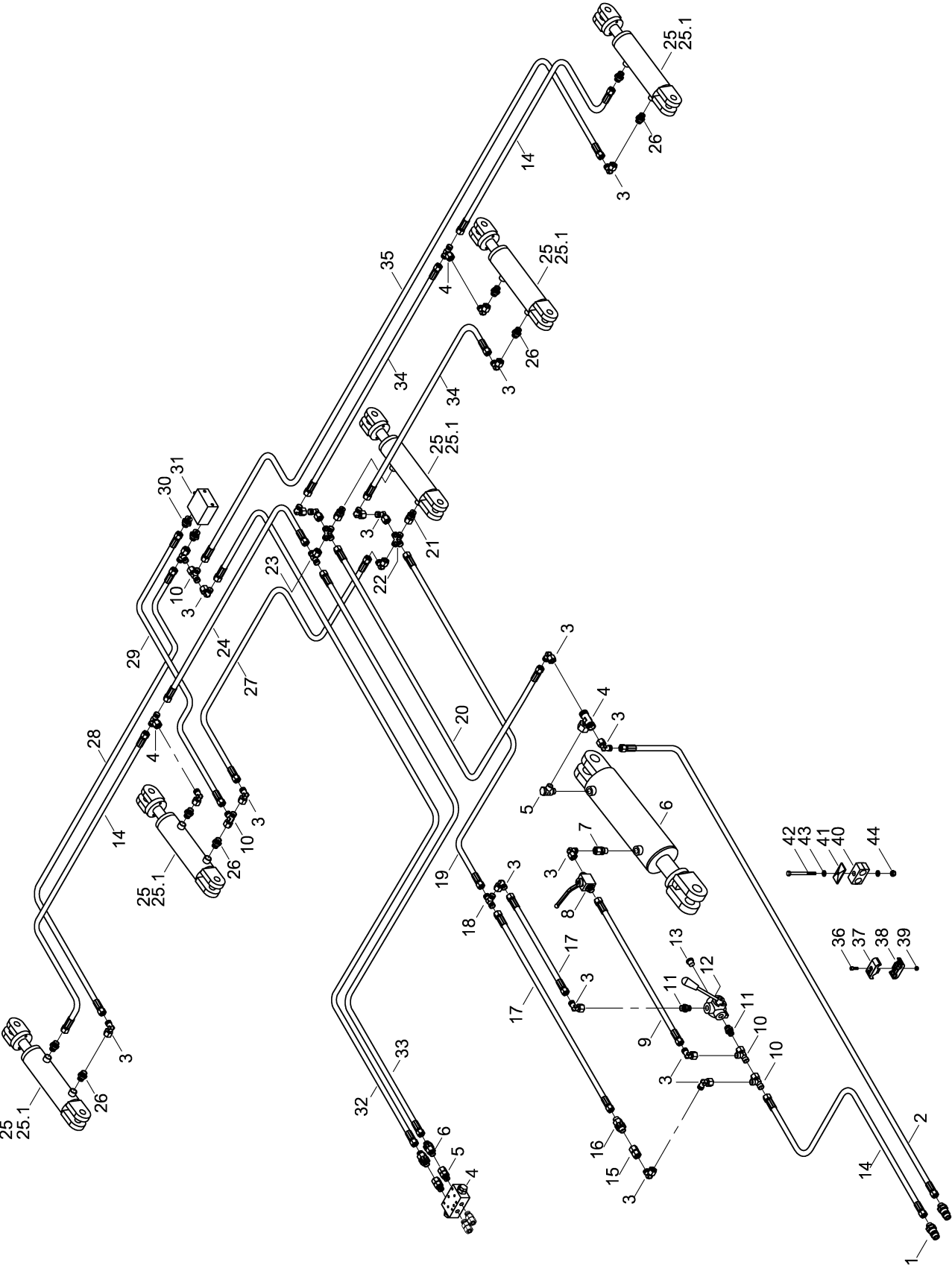

Pos.	Bestell-Nr.	Kurzbezeichnung	DIN	Benennung	Stück
1	00110127	12 L - M 18 x 1.5		Hyd.- Stecker	2
2	00120294	2SC DN 10 A05-A05 3500 lg.		Hyd.- Schlauch	1
3	00100055	EVW 12 L		Einstellbare W-Verschraubung	20
4	00100045	EVT 12 L		Einstellbare T-Verschraubung	3
5	00100180	SWVE 12 L - M 18 x 1.5		Schwenkverschraubung	1
6	00130685	DZ 120 x 48 x 205		Hyd.- Zylinder	1
7	00100340	EVGE 12 PL - M 18 x 1.5		Gerade Verschr. mit Stutzen	1
8	00110010	12 L - M 18 x 1.5		Kugelhahn	1
9	00120059	2SC DN 10 A05-A05 700 lg.		Hyd.- Schlauch	1
10	00100037	EVT 12 L		Einstellbare L-Verschraubung	12
11	00100312	GE 12 PL - R 3/8"		Gerade Verschraubung	2
12	00110659	3/8"		Dreiwege-Drehschieber	1
13	00100202	VSTI - R 3/8"		Verschlussstopfen	1
14	00120249	2SC DN 10 A05-A05 2600 lg.		Hyd.- Schlauch	3
15	00100342	GZ 12 L		Verbindungsstück	1
16	00100157	RHD 12 L		Rückschlagventil	1
17	00120033	2SC DN 10 A05-A05 600 lg.		Hyd.- Schlauch	2
18	00100189	T 12 L		T-Verschraubung	1
19	00120213	2SC DN 10 A05-A05 1900 lg.		Hyd.- Schlauch	1
20	00120260	2SC DN 10 A05-A05 2930 lg.		Hyd.- Schlauch	1
21	00100340	EVGE 12 PL - M 18 x 1.5		Gerade Verschr. mit Stutzen	2
22	00100134	K 12 L		Kreuz-Verschraubung	2
23	00100189	T 12 L		T-Verschraubung	1
24	00120228	2SC DN 10 A05-A05 2250 lg.		Hyd.- Schlauch	1
25	00130668	DZ 60 x 30 x 120		Hyd.- Zylinder	3
25.1	00130686	60 - 30		Dichtsatz für Zylinder	3
26	00100090	GE 12 L - M 18 x 1.5		Gerade Verschraubung	8
27	00120257	2SC DN 10 A05-A05 2500 lg.		Hyd.- Schlauch	1
28	00120595	2SC DN 10 A05-A05 3100 lg.		Hyd.- Schlauch	1
29	00120036	2SC DN 10 A05-A05 550 lg.		Hyd.- Schlauch	1
30	00100091	GE 12 L - M 22 x 1.5		Gerade Verschraubung	2
31	00110352			Auslöseventil	1
32	00120260	2SC DN 10 A05-A05 2930 lg.		Hyd.- Schlauch	1
33	00120141	2SC DN 10 A05-A05 1200 lg.		Hyd.- Schlauch	1
34	00120293	2SC DN 10 A05-A05 3400 lg.		Hyd.- Schlauch	2
35	00120382	2SC DN 10 A05-A05 7600 lg.		Hyd.- Schlauch	1
36	00370183	M 6 x 20	912	Zylinderschraube Innen-6kt.	1
37	00110681			Schlauchklemmehälfte Heben	1
38	00110680			Schlauchklemmehälfte ohne Bez.	1
39	00350067	M 6	985	6kt.-Mutter, selbstsichernd	3
40	00100347	RBP-319 - DN 10		Rohrschelle	1
41	00100345	DP-B3		Deckplatte	1
42	00360014	M 8 x 100	931	6 kt.- Schraube	1
43	00370104	A 8,4	125	Scheibe	4
44	00350057	M 8	985	6kt.-Mutter, selbstsichernd	2
45	00190017	T 150 - R 363 x 7.8		Kabelbinder	100

00130685 - Hydr. Zylinder DZ 120 x 48 x 205

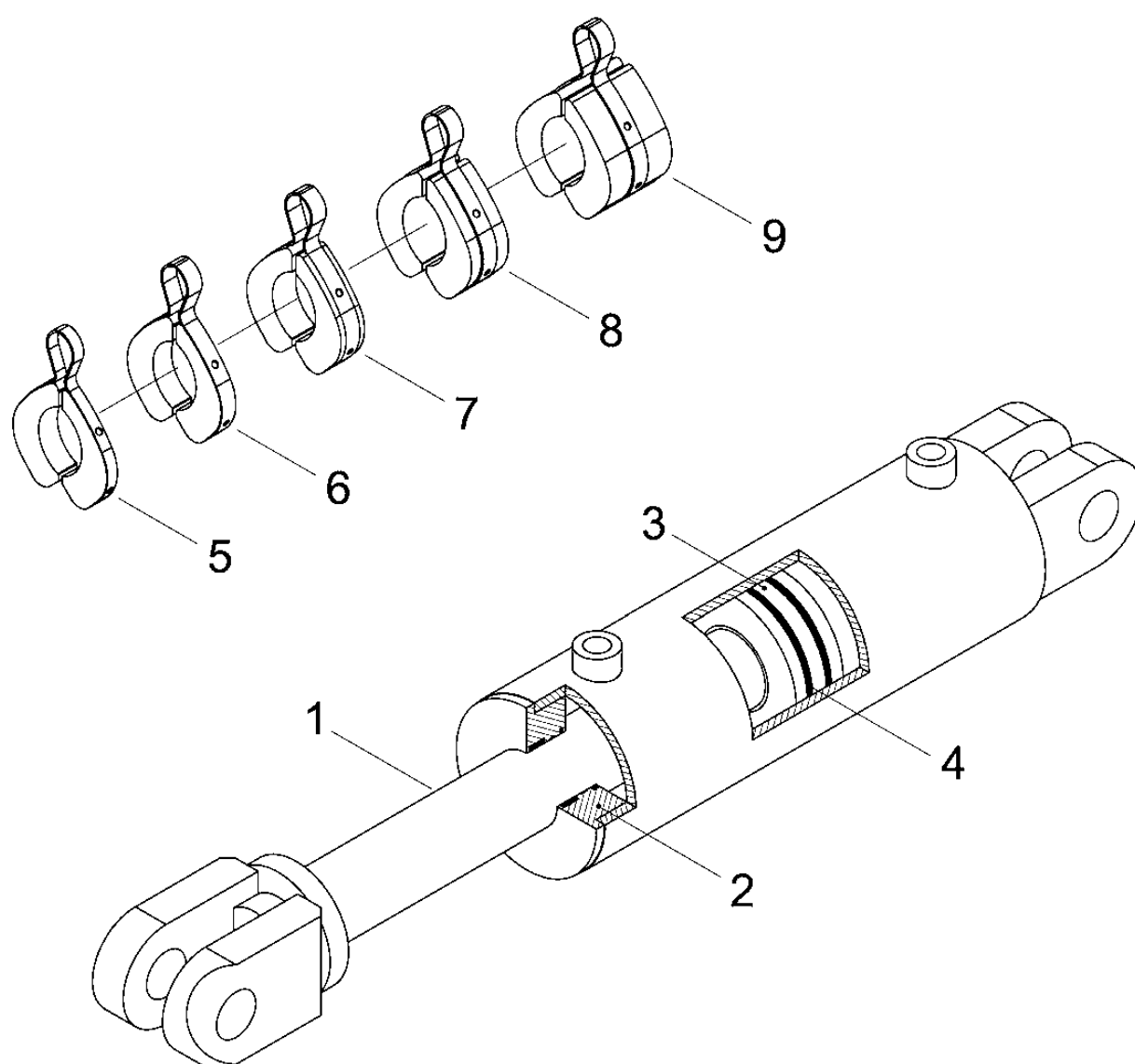

Pos.	Bestell-Nr.	Kurzbezeichnung	Benennung	Stück
1	00130696		Kolbenstange	1
2	00130697		Kolbendurchführung	1
3	00130698		Kolben	1
4	00130390		Dicht.- Rep.- Satz	1
5	00170120	Alu 7 mm - blau	Tiefenstopper	3
6	00170121	Alu 10 mm - rot	Tiefenstopper	3
7	00170122	Alu 19 mm - gelb	Tiefenstopper	2
8	00170123	Alu 30 mm - schwarz	Tiefenstopper	1
9	00170124	Alu 50 mm - silber	Tiefenstopper	1

00130331 - Hydr. Zylinder DZ 90 x 35 x 340

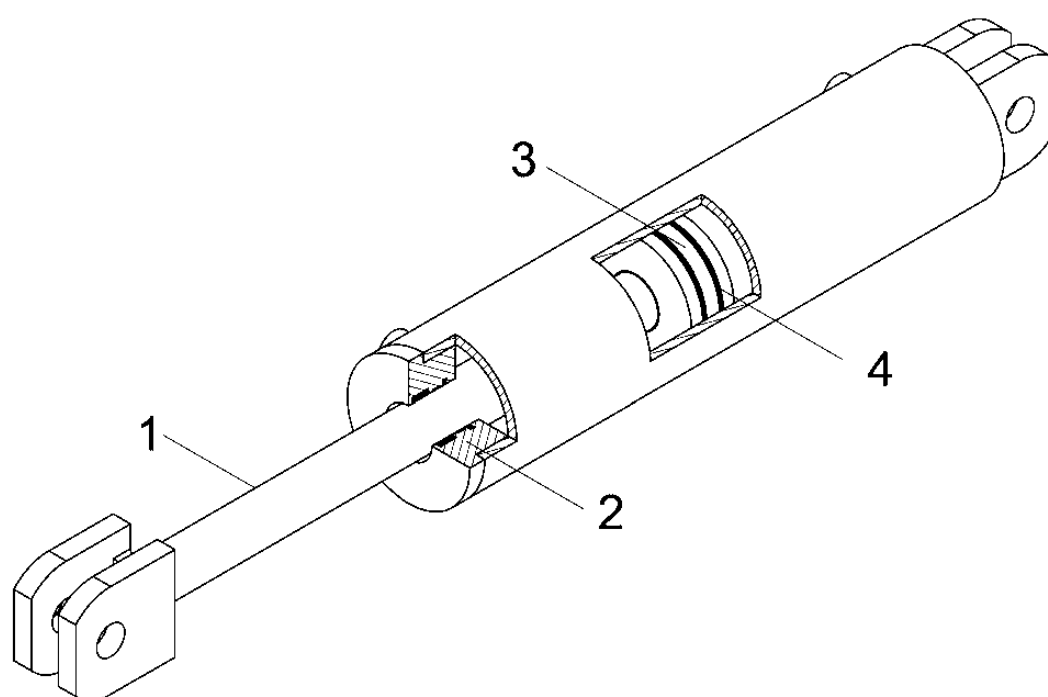

Pos.	Bestell-Nr.	Benennung	Stück
1	00130701	Kolbenstange	1
2	00130700	Kolbendurchführung	1
3	00130699	Kolben	1
4	00130695	Dicht.- Rep.- Satz	1

00130684 - Hydr. Zylinder DZ 120 x 50 x 960

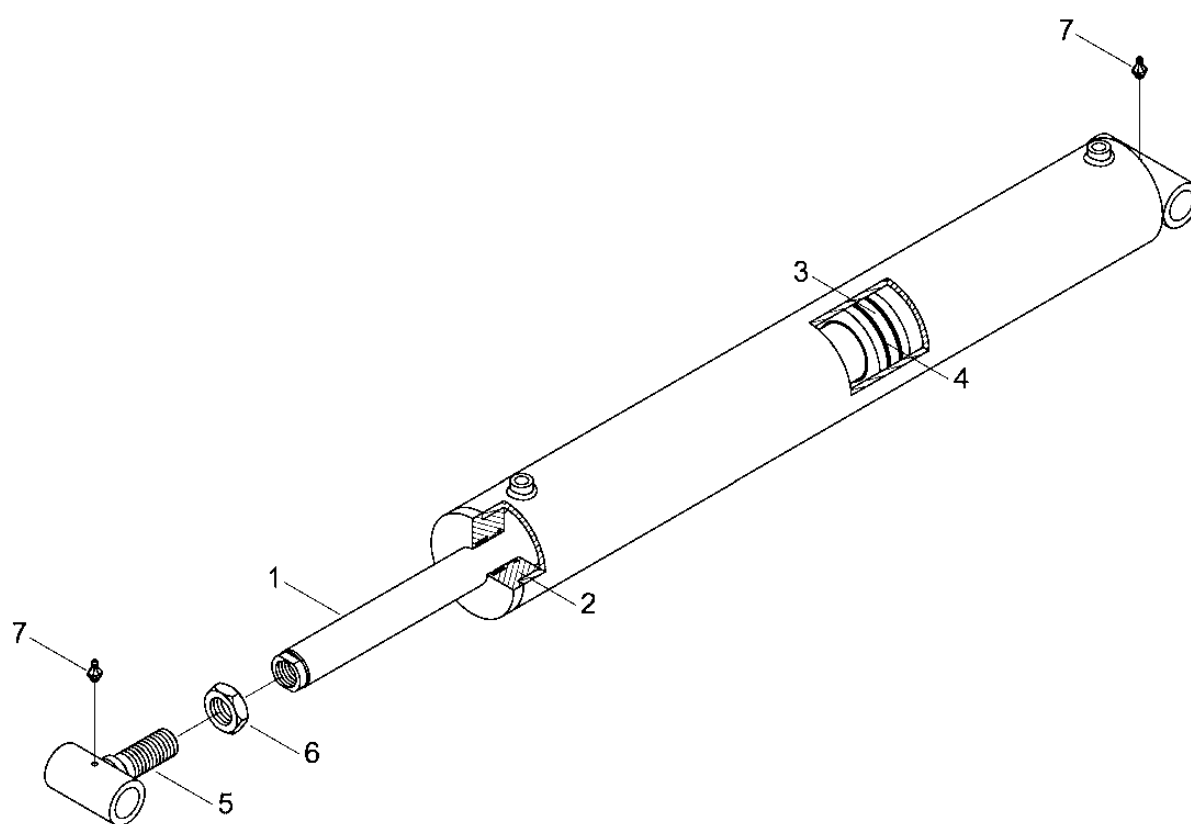

Pos.	Bestell-Nr.	Kurzbezeichnung	DIN	Benennung	Stück	Bemerkung
1	00130702			Kolbenstange	1	
2	00130703			Kolbendurchführung	1	
3	00130704			Kolben	1	
4	00130690			Dicht.- Rep.- Satz	1	
5	23476000	Ø 40 - M 36 x 1.5		Zylinderöse	1	Nicht im Kit enthalten !
6	00350100	M 36 x 1.5	439	6 kt.- Mutter	1	Nicht im Kit enthalten !
7	00370093	H 1 - M 8 x 1		Schmiernippel	2	Nicht im Kit enthalten !

- Raum für Notizen

3. Sonstiges Joker 12 RT

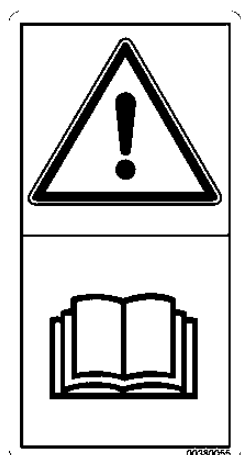

1

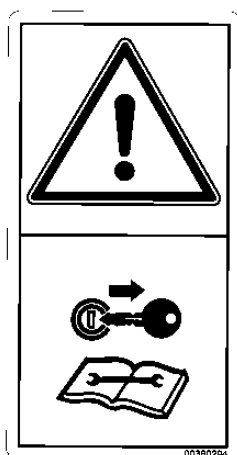

2

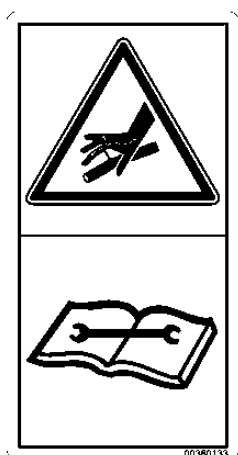

3

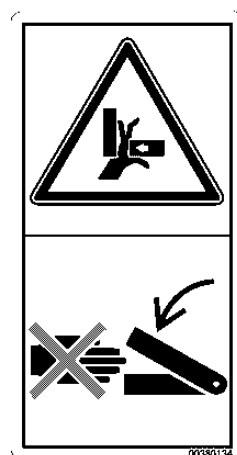

4

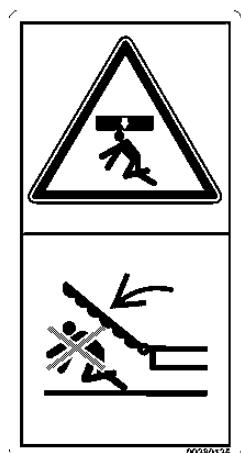

5



6

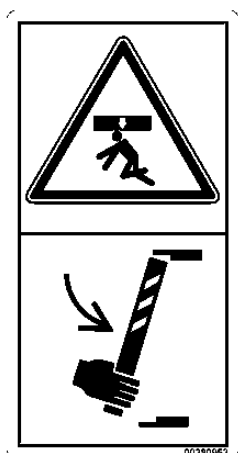

7

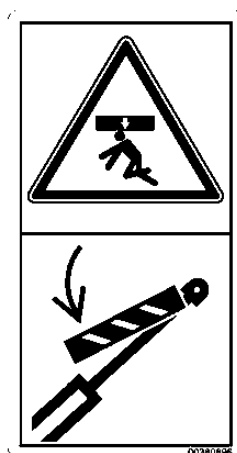

8



9

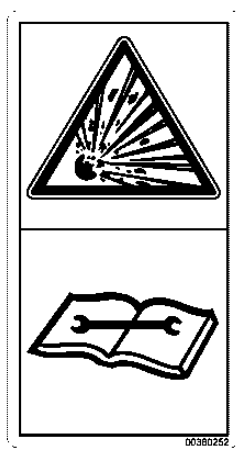

10



11

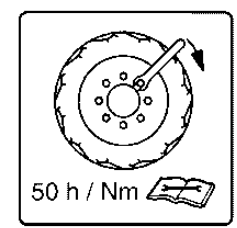

13

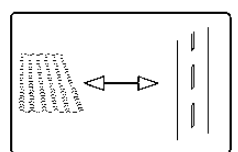

12

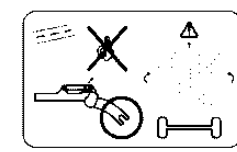

14

Pos.	Bestell-Nr.	Benennung	Stück
1	00380055	Sicherheitsaufkleber	-
2	00380294	Sicherheitsaufkleber	-
3	00380133	Sicherheitsaufkleber	-
4	00380134	Sicherheitsaufkleber	-
5	00380135	Sicherheitsaufkleber	-
6	00380299	Sicherheitsaufkleber	-
7	00380953	Sicherheitsaufkleber	-
8	00380896	Sicherheitsaufkleber	-
9	00380054	Sicherheitsaufkleber	-
10	00380252	Sicherheitsaufkleber	-
11	00380880	Bedienungshinweis	-
12	00380358	Bedienungshinweis	-
13	00380359	Bedienungshinweis	-
14	00380523	Bedienungshinweis	-

- Raum für Notizen



Ihre Angaben

HORSCH

HORSCH Maschinen GmbH

Sitzenhof 1
D-92421 Schwandorf

Telefon : +49 (0) 9431 / 7143-0
Telefax : +49 (0) 9431 / 413 64

E-Mail : info@horsch.com
Internet : www.horsch.com

Alle Angaben und Abbildungen sind annähernd und Unverbindlich. Technische Konstruktionsänderungen sind vorbehalten.