

КОМБАЙН КОРМОУБОРОЧНЫЙ ПОЛУНАВЕСНОЙ КПК-3000 «ПАЛЕССЕ FH40»

Каталог деталей и сборочных единиц



042



РБ 01

Предназначен для операторов, механиков, инженерно-технических работников, занимающихся эксплуатацией и обслуживанием комбайна кормоуборочного полунавесного КПК-3000 «ПАЛЕССЕ FH40».

КОМБАЙН КОРМОУБОРОЧНЫЙ ПОЛУНАВЕСНОЙ КПК-3000 «ПАЛЕССЕ FH40»

Каталог деталей и сборочных единиц

ПО «Гомсельмаш» 2009

1 ПРАВИЛА ПОЛЬЗОВАНИЯ КАТАЛОГОМ

Каталог деталей и сборочных единиц предназначен для составления заявок на запасные части, необходимые при техническом обслуживании и ремонте комбайна кормоуборочного полунавесного КПК-3000 «ПАЛЕССЕ FH40».

Каталог содержит перечень деталей и сборочных единиц комбайна кормоуборочного полунавесного КПК-3000 «ПАЛЕССЕ FH40», сведения об их количестве на сборочную единицу. Каталог иллюстрирован.

При составлении заявок на запасные части достаточно в указателе иллюстраций правильно определить номер рисунка, на рисунке номер позиции детали или сборочной единицы и в спецификации напротив соответствующей позиции в графе «Обозначение» - искомую деталь или сборочную единицу.

В спецификациях сборочные единицы и детали расположены следующим образом:

- оригинальные сборочные единицы;
- заимствованные сборочные единицы;
- оригинальные детали;
- заимствованные детали;
- стандартные изделия.

Обозначения сборочных единиц и деталей в группе и подгруппе приведены в возрастающем порядке.

В обозначение стандартных изделий входят параметры изделия и последними цифрами после тире - обозначение ГОСТа на данное изделие.

Настоящий каталог деталей и сборочных единиц соответствует технической документации по состоянию на сентябрь 2009 года.

Изготовитель постоянно проводит работы по совершенствованию конструкции комбайна кормоуборочного полунавесного КПК-3000 «ПАЛЕССЕ FH40», в связи с чем возможны отдельные изменения в конструкции, не отраженные в настоящем каталоге.

2 УКАЗАТЕЛЬ РИСУНКОВ

№ рис	Обозначение рисунка	Стр.	№ рис	Обозначение рисунка	Стр.
1	Измельчитель ПКК 0100000А	9	15	Редуктор цилиндрический ПКК 0135170 (лист 2)	43
2	Рама измельчителя ПКК 0101000А	11	16	Установка валов карданных ПКК 0140000 и ПКК 0145000	47
3	Кожух нижний ПКК 0102000А	14	17	Вал карданный телескопический с защитным кожухом ПКК 0140000	50
4	Терка ПКК 0138000Б	16	18	Вал карданный телескопический с муфтой ПКК 0145000	53
5	Кожух верхний измельчителя ПКК 0103000А	18	19	Механизм быстрого останова	56
6	Опора задняя трехточечная ПКК 0105000А	20	20	Аппарат питающий ПКК 0108000Б (корпус, щитки, пружины)	59
7	Панель ПКК 0100030Б	22	21	Аппарат питающий ПКК 0108000Б (установка редуктора ПКК 0117000А)	63
8	Коробка трехскоростная ПКК 0135000Б (лист 1)	24	22	Аппарат питающий ПКК 0108000Б (установка редуктора ПКК 0118000Б)	67
9	Коробка трехскоростная ПКК 0135000Б (лист 2)	25	23	Редуктор нижних валцов ПКК 0117000А (лист 1)	71
10	Коробка трехскоростная ПКК 0135000Б (лист 3)	26	24	Редуктор нижних валцов ПКК 0117000А (лист 2)	72
11	Вал ПКК 0135030Б	35	25	Редуктор цилиндрический подпрессовывающих валцов ПКК 0118000Б (лист 1)	76
12	Вал ПКК 0135040А	37	26	Редуктор цилиндрический подпрессовывающих валцов ПКК 0118000Б (лист 2)	77
13	Вал ПКК 0135090	40	27	Датчик камнедетектора ПКК 0108320	81
14	Редуктор цилиндрический ПКК 0135170 (лист 1)	42	28	Шкивы, ограждения привода ротора измельчителя	84

№ рис	Обозначение рисунка	Стр.	№ рис	Обозначение рисунка	Стр.
29	Привод ротора измельчителя	90	44	Гидроцилиндры ПКК 0113210. ПКК 0113210-01	145
30	Вал с ротором ПКК 0100620	94	45	Электрооборудование измельчителя ПКК 0100000А МЭ	146
31	Устройство заточное ПКК 0107000Б	97	46	Жатка для грубостебельных культур ПКК 0200000А	148
32	Противорез ПКК 0100170	101	47	Рама жатки ПКК 0201240	150
33	Датчик положения ПКК 0152000В	103	48	Рама навески ПКК 0205070	153
34	Основание силосопровода ПКК 0104030А	105	49	Брус заламывающий ПКК 0206030, ограждение ременной передачи	156
35	Силосопровод ПКК 0109000Б	110	50	Панели ПКК 0208180, ПКК 0208180-01. кожух и боковина жатки	159
36	Стойка ПКК 0190040А	115	51	Кожух скребка ПКК 0204030, державка ПКК 0204040	161
37	Стойка ПКК 0190110А-01	118	52	Делители боковые ПКК 0207000А и ПКК 0207000А-01	163
38	Ловитель ПКК 0190090	120	53	Делители боковые ПКК 0207000А-04 и ПКК 0207000А-05	168
39	Колесо опорное правое ПКК 0143000	122	54	Шкив привода делителя ПКК 0207108	171
40	Колесо опорное левое ПКК 0144000-01	127	55	Барабаны с приводом ПКК 0202300	173
41	Механизм продольного копирования ПКК 0455000	131	56	Привод угловой ПКК 0202910	178
42	Гидросистема полунавесного комбайна ПКК 0113000А	135	57	Редуктор конический ПКК 0202850	180
43	Гидроцилиндр ПКК 0113200	140	58	Редуктор ПКК 0202860 (корпус и крышки)	183

№ рис	Обозначение рисунка	Стр.	№ рис	Обозначение рисунка	Стр.
59	Редуктор ПКК 0202860 (валы и шестерни)	186	74	Установка контрпривода КИС 0905000Б	220
60	Редуктор цилиндрический ПКК 0202890 (корпус и крышки)	190	75	Контрпривод КИС 0905000Б	222
61	Редуктор цилиндрический ПКК 0202890 (валы и шестерни)	193	76	Установка звездочек ПКК 0355000, ПКК 0356000	224
62	Подборщик ПКК 0350000	196	77	Установка устройства прижимного КИС 0915000Б на раму ПКК 0351000А	227
63	Рама ПКК 0351000А и ограждение КИС 0910000	197	78	Устройство прижимное КИС 0915000Б	229
64	Рама ПКК 0351000А, стойка КИС 0913000Б, башмаки КИС 0908000Б	199	79	Натяжное устройство цепи привода шнека	231
65	Установка скатов КИС 0911000Б, КИС 0912000Б и КИС 0900401А	201	80	Жатка для трав ПКК 0400000А	233
66	Шнек ПКК 0352000	203	81	Рама ПКК 0401000А (лист 1)	235
67	Установка устройства подбирающего	206	82	Рама ПКК 0401000А (лист 2)	236
68	Устройство подбирающее КИС 0903000Б	208	83	Установка шнека	239
69	Эксцентрик с роликом КИС 0903020А	210	84	Муфта фрикционная КИС 0202090А-01	242
70	Граблина КИС 0903060А	211	85	Установка контрпривода ПКК 0403000А	244
71	Редуктор КИС 0904000Б	213	86	Контрпривод ПКК 0403000А	247
72	Колесо КИС 0904010Б	216	87	Редуктор ПКК 0409000 (корпус и крышки)	249
73	Стяжка КИС 0907000А	218	88	Редуктор ПКК 0409000 (валы и шестерни)	252

№ рис	Обозначение рисунка	Стр.	№ рис	Обозначение рисунка	Стр.
89	Мотовило КИС 0203000В	254	104	Тележка задняя ПКК 0469000-03	292
90	Дорожка КИС 0203040В	258	105	Жатка для трав ПКК 0460000	296
91	Плита с подшипником КИС 0203050Б	260	106	Рама ПКК 0461000, ограждения, башмаки	298
92	Шкив КИС 0204010А	262	107	Установка шнека	301
93	Аппарат режущий КИС 0205000В	264	108	Установка контрпривода	305
94	Привод режущего аппарата жатки	268	109	Контрпривод ПКК 0464000	308
95	Натяжное устройство КИС 0215000Б	271	110	Мотовило (установка граблин)	310
96	Привод ножа КИС 0216020В	273	111	Мотовило (установка дорожки, плиты с подшипником, муфты обгонной)	312
97	Колебатель КИС 0216030Б	275	112	Граблина КИН 0203020	314
98	Опора промежуточная КИС 0216040Б	279	113	Граблина КИН 0203030	316
99	Установка вала КИС 0231010	281	114	Аппарат режущий КИН 0204000А	318
100	Крышка КИС 0600020 и корпус КИС 0600030	283	115	Привод режущего аппарата	321
101	Устройство натяжное МКС 0533000	285	116	Вал КИН 0214000	325
102	Муфта обгонная МКС 1905010	287	117	Устройство натяжное КИС 0214000В	327
103	Тележка передняя КИС 0208000А-01	289	118	Устройство натяжное КИС 0215000Б	329

№ рис	Обозначение рисунка	Стр.	№ рис	Обозначение рисунка	Стр.
119	Устройство натяжное МКС 0533000	331			
120	Тележка задняя ПКК 0469000	333			

3 СБОРОЧНЫЕ ЕДИНИЦЫ И ДЕТАЛИ



Рисунок 1 – Измельчитель ПКК 0100000А

№ рис	№ поз	Обозначение	Наименование	Куда входит	
				Обозначение	Кол. на 1 сб.ед
ИЗМЕЛЬЧИТЕЛЬ ПКК 0100000А (рисунок 1)					
1	1	ПКК 0100620	Вал с ротором	ПКК 0100000А	1
	2	ПКК 0101000А	Рама измельчителя	ПКК 0100000А	1
	3	ПКК 0104030А	Основание силосопровода	ПКК 0100000А	1
	4	ПКК 0107000Б	Устройство заточное	ПКК 0100000А	1
	5	ПКК 0108000Б	Аппарат питающий	ПКК 0100000А	1
	6	ПКК 0109000Б	Силосопровод	ПКК 0100000А	1
	7	ПКК 0113000А	Гидросистема	ПКК 0100000А	1
	8	ПКК 0113200	Гидроцилиндр	ПКК 0100000А	1
	9	ПКК 0113210	Гидроцилиндр	ПКК 0100000А	1
	10	ПКК 0113210-01	Гидроцилиндр	ПКК 0100000А	1
	11	ПКК 0135000Б	Коробка трехскоростная	ПКК 0100000А	1
	12	ПКК 0143000	Колесо опорное правое	ПКК 0100000А	1
	13	ПКК 0144000-01	Колесо опорное левое	ПКК 0100000А	1
	14	ПКК 0455000	Механизм продольного копирования	ПКК 0100000А	1
	15	ПКК 0455000-01	Механизм продольного копирования	ПКК 0100000А	1
	16	ПКК 0140000	Вал карданный телескопический с за- щитным кожухом	ПКК 0100000А	1
	17	ПКК 0145000	Вал карданный телескопический	ПКК 0100000А	2

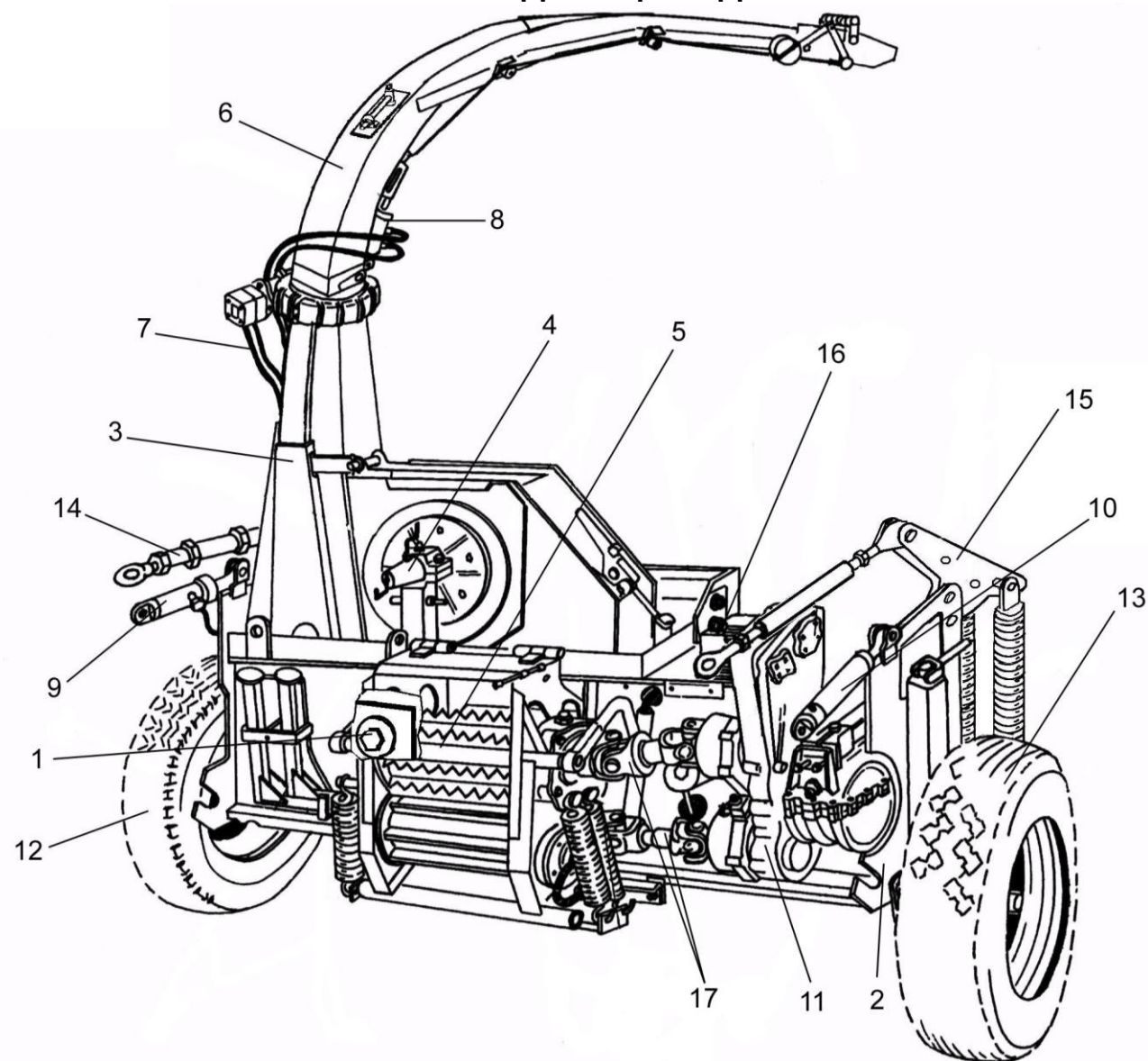

Рисунок 2 – Рама измельчителя ПКК 0101000А

№ рис	№ поз	Обозначение	Наименование	Куда входит	
				Обозначение	Кол. на 1 сб.ед
РАМА ИЗМЕЛЬЧИТЕЛЯ ПКК 0101000А (рисунок 2)					
2	1	ПКК 0101000А	Рама измельчителя	ПКК 0100000А	1
	2	ПКК 0102000А	Кожух нижний измельчителя	ПКК 0100000А	1
	3	ПКК 0103000А	Кожух верхний измельчителя	ПКК 0100000А	1
	4	ПКК 0114000А	Кожух	ПКК 0100000А	1
	5	ПКК 0127000А	Рычаг кожуха	ПКК 0100000А	1
	6	ПКК 0138000Б	Терка	ПКК 0100000А	1
	7	ПКК 0149000	Опора	ПКК 0100000А	3
	8	ПКК 0100401А	Кожух	ПКК 0100000А	3
	9	ПКК 0100403А	Щиток	ПКК 0100000А	1
	10	ПКК 0100408А	Пластина	ПКК 0100000А	1
	11	ПКК 0100521	Скоба	ПКК 0100000А	1
	12	ПКК 0100522	Скоба	ПКК 0100000А	1
	13	ПКК 0100657А	Болт специальный	ПКК 0100000А	2
	14	ПКК 0121474	Кожух	ПКК 0100000А	1
	15	ПКК 0201629	Фиксатор	ПКК 0100000А	3
	16	ПКК 0201634	Пружина	ПКК 0100000А	3
	17	ПКК 0205419	Накладка	ПКК 0100000А	2

№ рис	№ поз	Обозначение	Наименование	Куда входит	
				Обозначение	Кол. на 1 сб.ед
2	18	ПЕА 2707224	Шплинт	ПКК 0100000А	2
	19	Н.067.044	Ручка II П302.Д61-16-77	ПКК 0100000А	3
	20		Болт М10-6х35 – 7796	ПКК 0100000А	8
	21		Гайка М8-6G – 5915	ПКК 0100000А	26
	22		Гайка М10-6G – 5915	ПКК 0100000А	10
	23		Гайка М10-6G	ПКК 0100000А	14
	24		Шайба 8Т 65Г – 6402	ПКК 0100000А	13
	25		Шайба 10Т 65Г – 6402	ПКК 0100000А	22
	26		Шайба 8.01 – 11371	ПКК 0100000А	5
	27		Шайба 10.01 – 11371	ПКК 0100000А	16

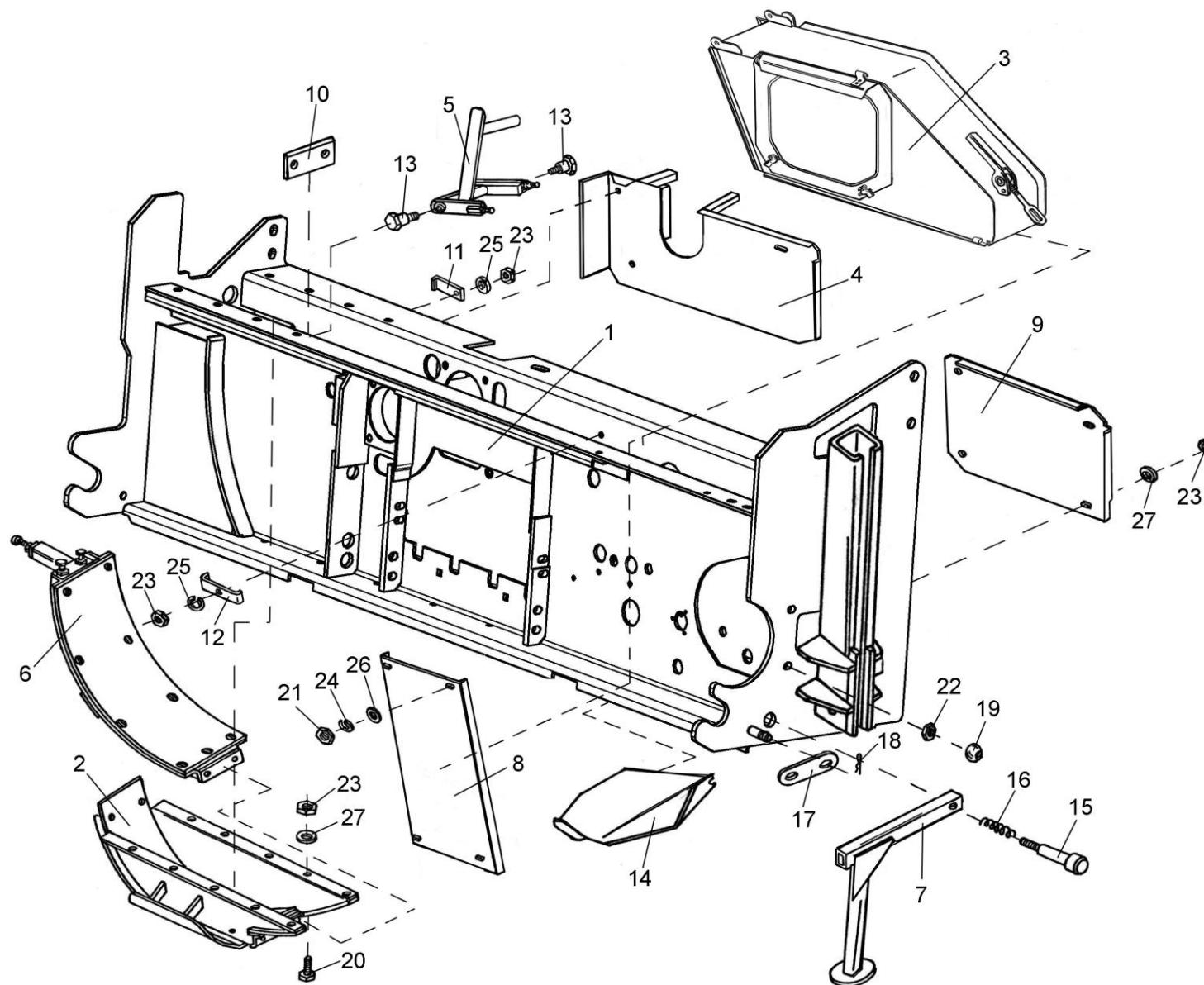

Рисунок 3 – Кожух нижний ПКК 0102000А

№ рис	№ поз	Обозначение	Наименование	Куда входит	
				Обозначение	Кол. на 1 сб.ед
КОЖУХ НИЖНИЙ ПКК 0102000А (рисунок 3)					
3	1-9	ПКК 0102000А	Кожух нижний	ПКК 0100000А	1
	1	ПКК 0102010А	Поддон в сборе	ПКК 0102000А	1
	2	ПКК 0102020	Поддон в сборе	ПКК 0102000А	1
	3	ПКК 0102406А	Поддон	ПКК 0102000А	1
	4	ПКК 0102416	Поддон	ПКК 0102000А	1
	5		Винт В2.М10-6ех22 – 17475	ПКК 0102000А	6
	6		Винт В2.М10-6ех30 – 17475	ПКК 0102000А	1
	7		Гайка М10-6Н	ПКК 0102000А	6
	8		Гайка М10-6G – 5915	ПКК 0102000А	12
	9		Шайба А10.01 – 6958	ПКК 0102000А	4

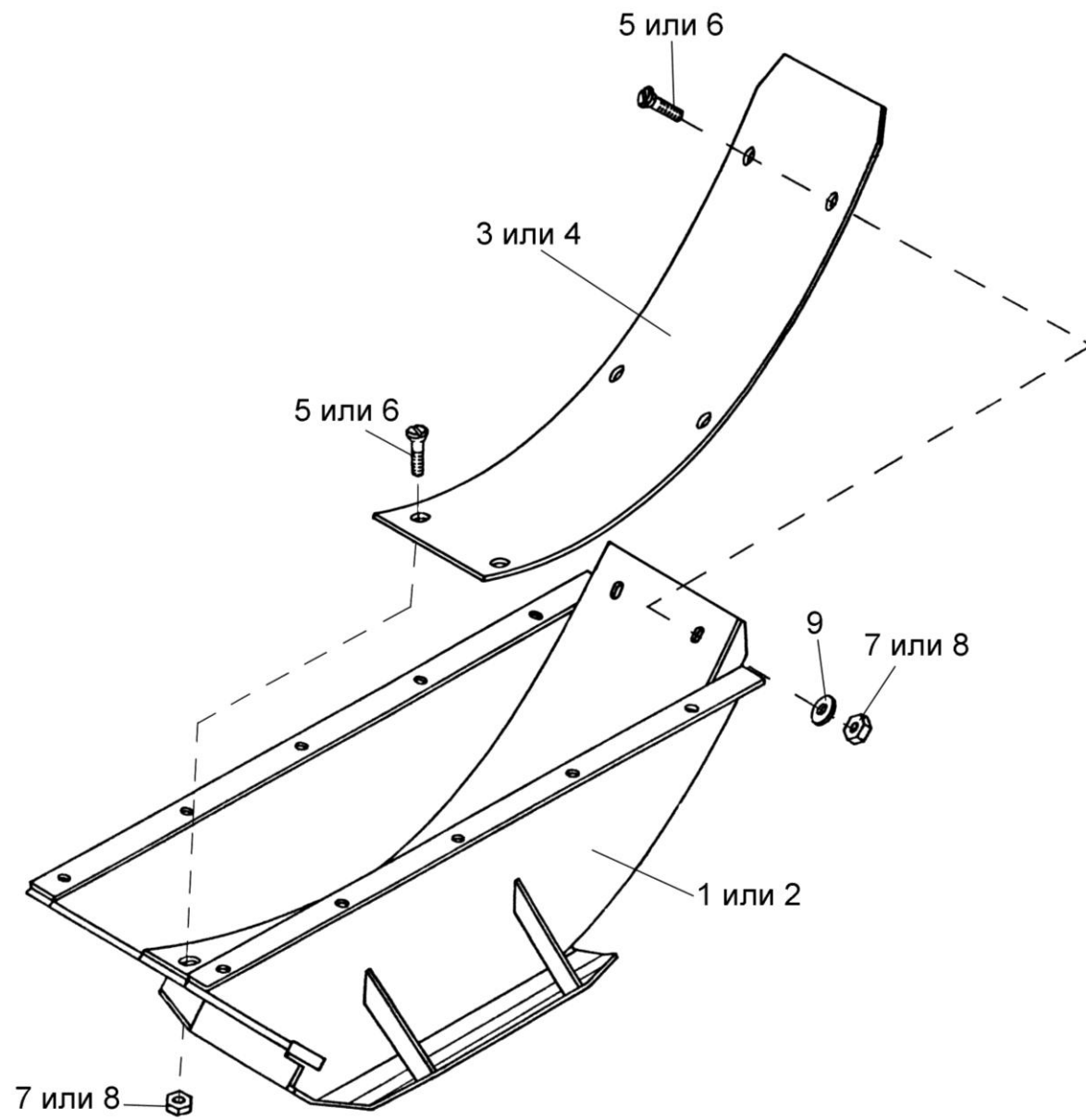

Рисунок 4 – Терка ПКК 0138000Б

№ рис	№ поз	Обозначение	Наименование	Куда входит	
				Обозначение	Кол. на 1 сб.ед
ТЕРКА ПКС 0138000Б (рисунок 4)					
4	1-14	ПКС 0138000Б	Терка	ПКС 0100000А	1
	1	ПКС 0138010Б	Рамка	ПКС 0138000Б	1
	2	ПКС 0138402А	Лист	ПКС 0138000Б	1
	3	ПКС 0138404	Шайба	ПКС 0138000Б	6
	4	ПКС 0138406А	Лист	ПКС 0138000Б	1
	5	ПКС 0138605А	Болт специальный	ПКС 0138000Б	6
	6		Болт М12-6ех30 – 7786	ПКС 0138000Б	4
	7		Болт М12-6ех40 – 7786	ПКС 0138000Б	4
	8		Болт М12-6ех45 – 7802	ПКС 0138000Б	1
	9		Гайка М12-6Н	ПКС 0138000Б	4
	10		Гайка М12-6G – 5915	ПКС 0138000Б	22
	11		Гайка М12-6G – 5916	ПКС 0138000Б	1
	12		Шайба 12Т 65Г – 6402	ПКС 0138000Б	22
	13		Шайба 12.01 – 6958	ПКС 0138000Б	16
14		Шайба 12.01 – 11371	ПКС 0138000Б	1	

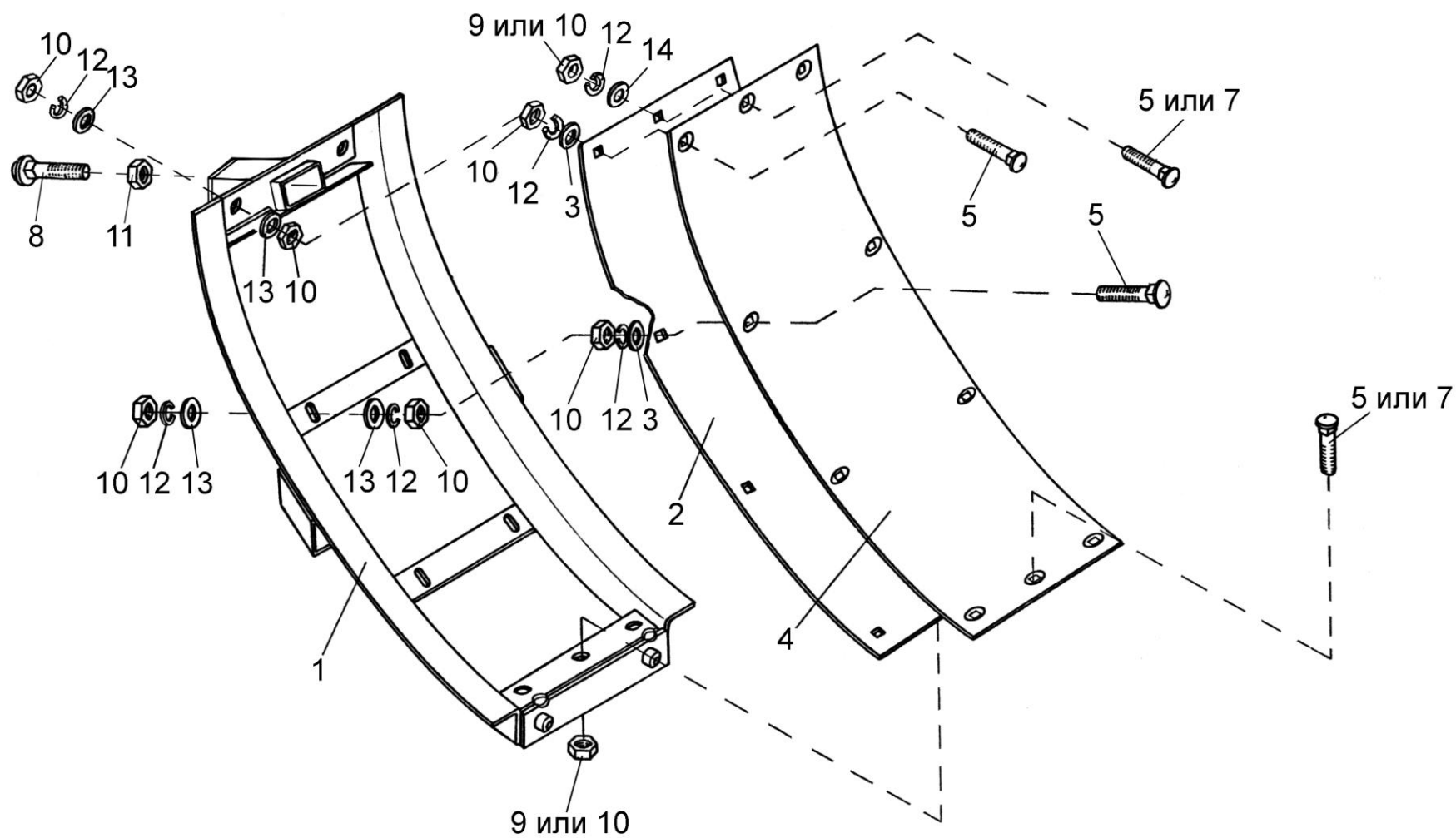

Рисунок 5 – Кожух верхний измельчителя ПКК 0103000А

№ рис	№ поз	Обозначение	Наименование	Куда входит	
				Обозначение	Кол. на 1 сб.ед
КОЖУХ ВЕРХНИЙ ИЗМЕЛЬЧИТЕЛЯ ПКК 0103000А (рисунок 5)					
5	1-7	ПКК 0103000А	Кожух верхний измельчителя	ПКК 0100000А	1
	1	ПКК 0103030	Кожух верхний	ПКК 0103000А	1
	2	ПКК 0103040	Крышка	ПКК 0103000А	1
	4	ПКК 0103602А	Ось	ПКК 0103000А	1
	5		Гайка М10-6G – 5915	ПКК 0103000А	1
	6		Шайба 10.01 – 11371	ПКК 0103000А	1
	7		Пружина тарельчатая II-1-3-35x15x1,5x1 – 3057	ПКК 0103000А	1

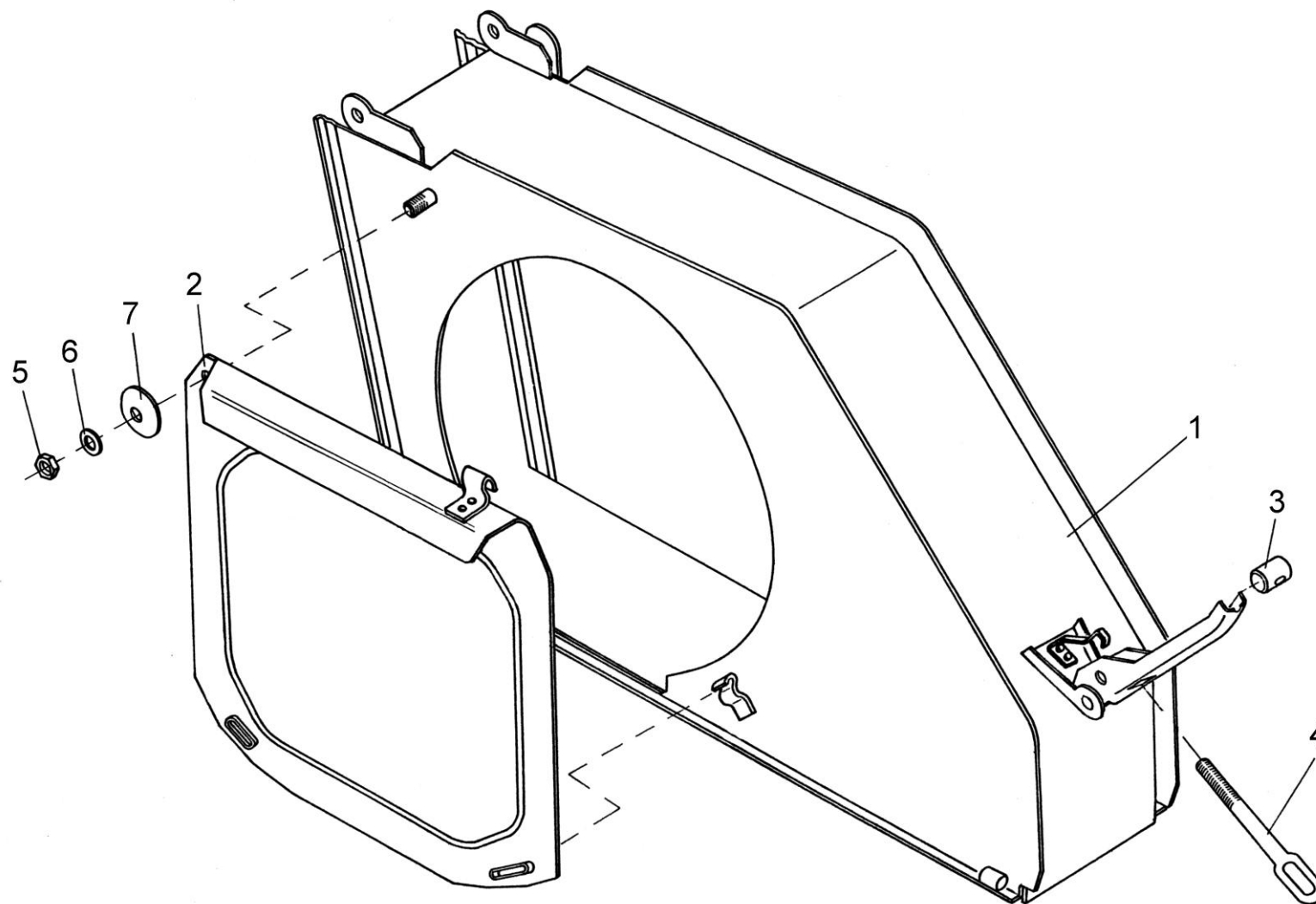

Рисунок 6 – Опора задняя трехточечная ПКК 0105000А

№ рис	№ поз	Обозначение	Наименование	Куда входит	
				Обозначение	Кол. на 1 сб.ед
ОПОРА ЗАДНЯЯ ТРЕХТОЧЕЧНАЯ ПКК 0105000А (рисунок 6)					
6	1	ПКК 0105000А	Опора задняя трехточечная	ПКК 0100000А	1
	2	ПКК 0134000А	Кронштейн	ПКК 0100000А	1
	3	ПКК 0100513	Прокладка	ПКК 0100000А	10
	4	ПКК 0100659	Шайба	ПКК 0100000А	4
	5	ПКК 0100694А	Ось	ПКК 0100000А	1
	6		Болт М12-6ех40 – 7796	ПКК 0100000А	2
	7		Болт М16-6ех50 – 7796	ПКК 0100000А	4
	8		Гайка М16-6G – 5915	ПКК 0100000А	6
	9		Шайба 16Т 65Г – 6402	ПКК 0100000А	6
	10		Шайба 12.01 – 11371	ПКК 0100000А	1
	11		Шплинт 3.2х20 – 397	ПКК 0100000А	1

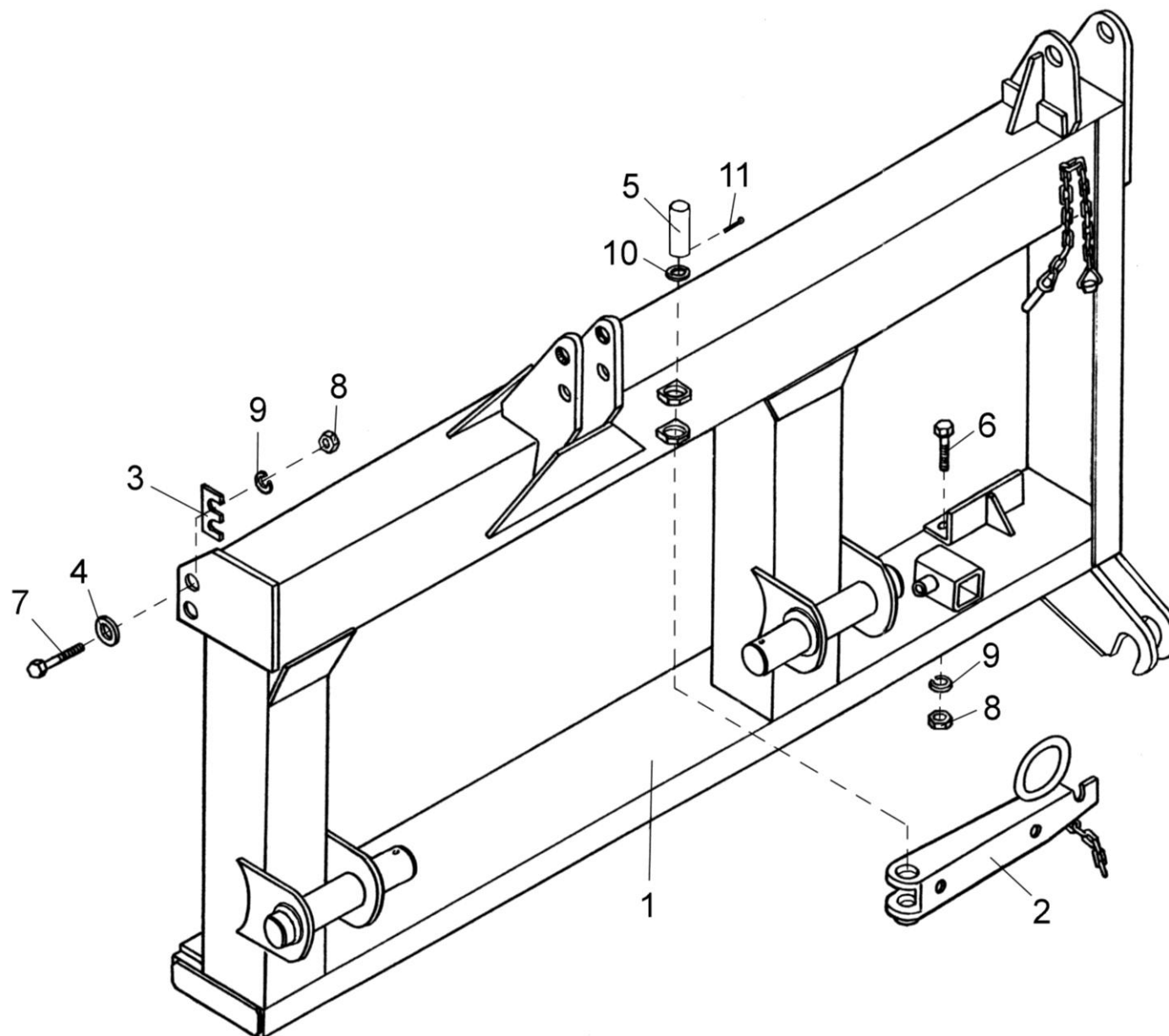

Рисунок 7 – Панель ПКК 0100030Б

№ рис	№ поз	Обозначение	Наименование	Куда входит	
				Обозначение	Кол. на 1 сб.ед
ПАНЕЛЬ ПКС 0100030Б (рисунок 7)					
7	1-6,8-14	ПКС 0100030Б	Панель	ПКС 0100000А	1
	1	ПКС 0100040Б	Панель	ПКС 0100030Б	1
	2	ПКС 0100570	Козырек	ПКС 0100030Б	1
	3	ПКС 0100580	Стойка	ПКС 0100030Б	1
	4	ПКС 0100580-01	Стойка	ПКС 0100030Б	1
	5	ПКС 0156010	Блок электронный	ПКС 0100030Б	1
	6	КИС 0140061	Втулка	ПКС 0100030Б	4
	7		Болт М8-6ех30 – 7796	ПКС 0100000А	2
	8		Болт М8-6ех35 – 7796	ПКС 0100030Б	4
	9		Болт М12-6ех30 – 7796	ПКС 0100030Б	2
	10		Гайка М12-6G – 5915	ПКС 0100030Б	2
	11		Шайба 8Т 65Г – 6402	ПКС 0100030Б	4
	12		Шайба 12Т 65Г – 6402	ПКС 0100030Б	2
	13		Шайба А12.01 – 6958	ПКС 0100030Б	2
	14		Шайба А8.01 – 10450	ПКС 0100030Б	4
15		Шайба 8.01 – 11371	ПКС 0100000А	2	



Рисунок 8 – Коробка трехскоростная ПКК 0135000Б (лист 1)

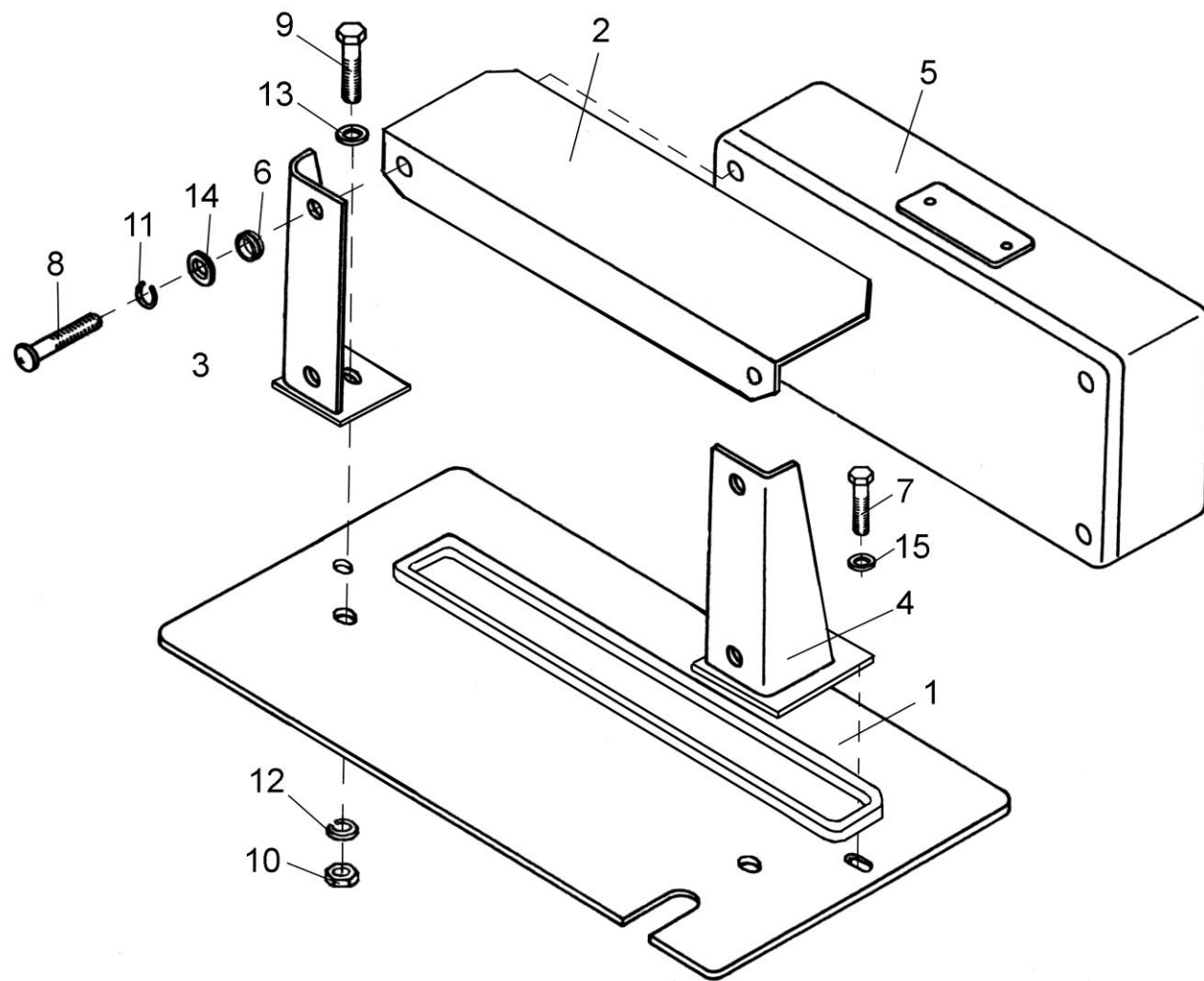

Рисунок 9 – Коробка трехскоростная ПКК 0135000Б (лист 2)

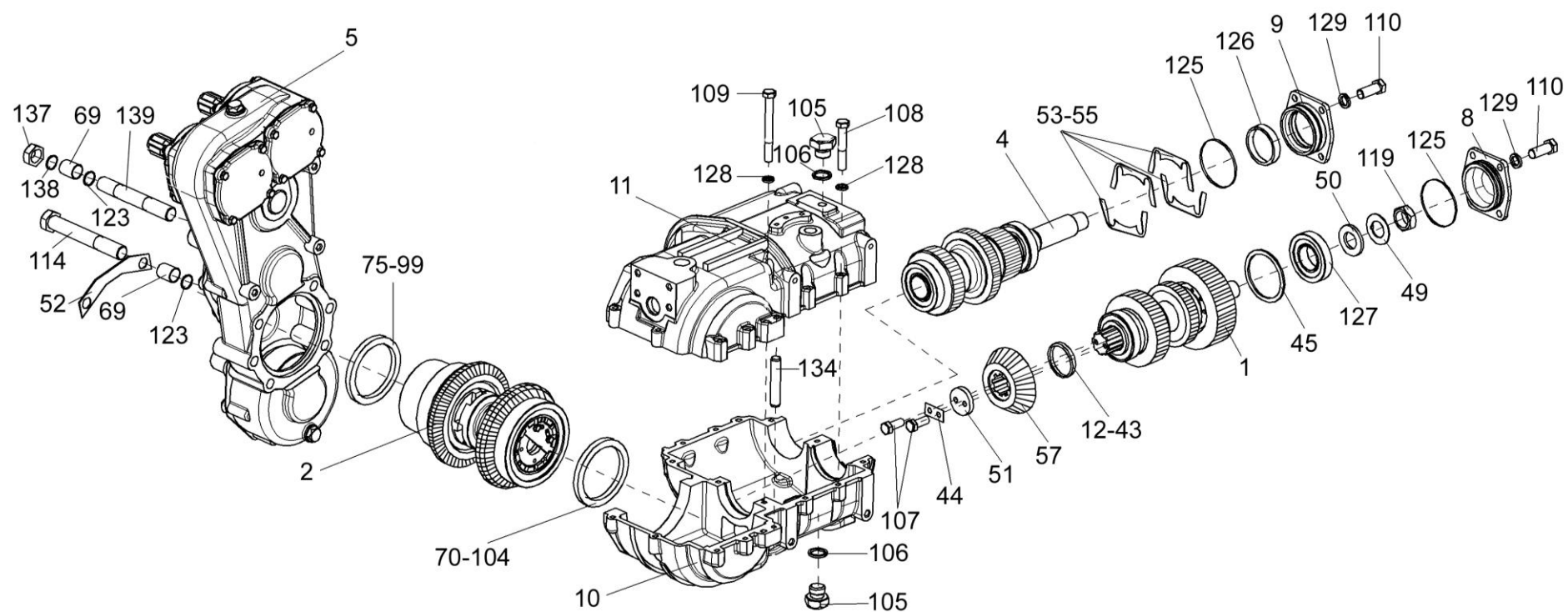

Рисунок 10 – Коробка трехскоростная ПКК 0135000Б (лист 3)

№ рис	№ поз	Обозначение	Наименование	Куда входит	
				Обозначение	Кол. на 1 сб.ед
КОРОБКА ТРЕХСКОРОСТНАЯ ПКК 0135000Б (рисунок 8, 9, 10)					
8,9, 10	1-140	ПКК 0135000Б	Коробка трехскоростная	ПКК 0100000А	1
9	60,61,132	ПКК 0135020А	Стопорное устройство	ПКК 0135000Б	1
8	1	ПКК 0135030Б	Вал	ПКК 0135000Б	1
8	2	ПКК 0135040А	Вал	ПКК 0135000Б	1
10	3	ПКК 0135050А	Рычаг	ПКК 0135000Б	1
8	9,125,126	ПКК 0135070	Крышка	ПКК 0135000Б	1
8	4	ПКК 0135090	Вал	ПКК 0135000Б	1
8	5	ПКК 0135170	Редуктор цилиндрический	ПКК 0135000Б	1
9	6	ПКК 0135180	Кронштейн	ПКК 0135000Б	1
8,9, 10	10,11,108, 109, 128,134	ПКК 0135200	Корпус	ПКК 0135000Б	1
9	7	ПКК 0129000В	Серьга пружинного амортизатора	ПКК 0135000Б	1
8	8	ПКК 0135108	Крышка	ПКК 0135000Б	1
8	9	ПКК 0135207	Крышка	ПКК 0135070	1
8	10	ПКК 0135208	Картер	ПКК 0135200	1
8,9, 10	11	ПКК 0135209	Крышка	ПКК 0135200	1

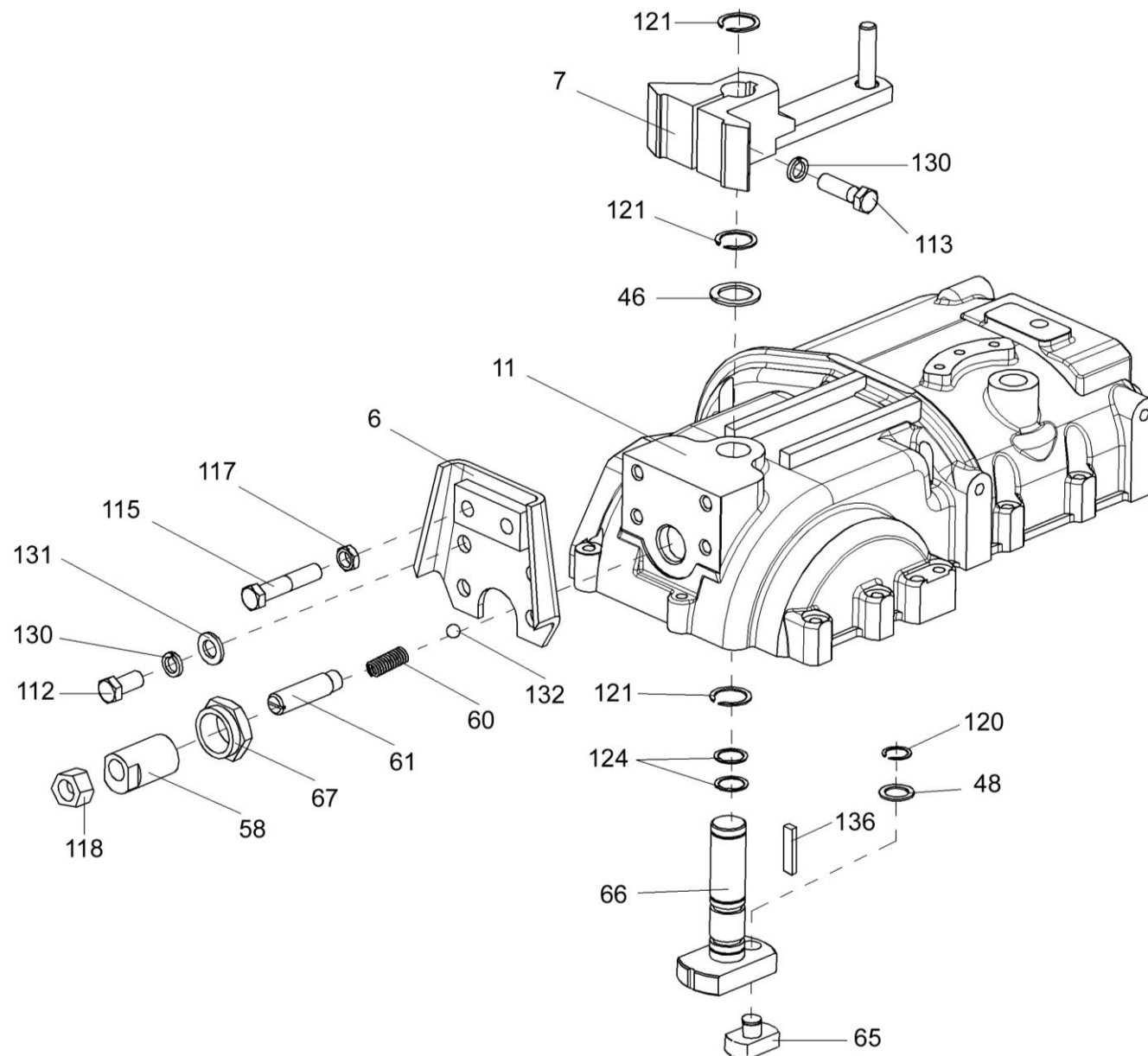
№ рис	№ поз	Обозначение	Наименование	Куда входит	
				Обозначение	Кол. на 1 сб.ед
8	12	ПКК 0135402	Шайба регулировочная	ПКК 0135000Б	1
8	13	ПКК 0135402-01	Шайба регулировочная	ПКК 0135000Б	1
8	14	ПКК 0135402-02	Шайба регулировочная	ПКК 0135000Б	1
8	15	ПКК 0135402-03	Шайба регулировочная	ПКК 0135000Б	1
8	16	ПКК 0135402-04	Шайба регулировочная	ПКК 0135000Б	1
8	17	ПКК 0135402-05	Шайба регулировочная	ПКК 0135000Б	1
8	18	ПКК 0135402-06	Шайба регулировочная	ПКК 0135000Б	1
8	19	ПКК 0135402-07	Шайба регулировочная	ПКК 0135000Б	1
8	20	ПКК 0135402-08	Шайба регулировочная	ПКК 0135000Б	1
8	21	ПКК 0135402-09	Шайба регулировочная	ПКК 0135000Б	1
8	22	ПКК 0135402-10	Шайба регулировочная	ПКК 0135000Б	1
8	23	ПКК 0135402-11	Шайба регулировочная	ПКК 0135000Б	1
8	24	ПКК 0135402-12	Шайба регулировочная	ПКК 0135000Б	1
8	25	ПКК 0135402-13	Шайба регулировочная	ПКК 0135000Б	1
8	26	ПКК 0135402-14	Шайба регулировочная	ПКК 0135000Б	1
8	27	ПКК 0135402-15	Шайба регулировочная	ПКК 0135000Б	1
8	28	ПКК 0135402-16	Шайба регулировочная	ПКК 0135000Б	1
8	29	ПКК 0135402-17	Шайба регулировочная	ПКК 0135000Б	1
8	30	ПКК 0135402-18	Шайба регулировочная	ПКК 0135000Б	1

№ рис	№ поз	Обозначение	Наименование	Куда входит	
				Обозначение	Кол. на 1 сб.ед
8	31	ПКК 0135402-19	Шайба регулировочная	ПКК 0135000Б	1
8	32	ПКК 0135402-20	Шайба регулировочная	ПКК 0135000Б	1
8	33	ПКК 0135402-21	Шайба регулировочная	ПКК 0135000Б	1
8	34	ПКК 0135402-22	Шайба регулировочная	ПКК 0135000Б	1
8	35	ПКК 0135402-23	Шайба регулировочная	ПКК 0135000Б	1
8	36	ПКК 0135402-24	Шайба регулировочная	ПКК 0135000Б	1
8	37	ПКК 0135402-25	Шайба регулировочная	ПКК 0135000Б	1
8	38	ПКК 0135402-26	Шайба регулировочная	ПКК 0135000Б	1
8	39	ПКК 0135402-27	Шайба регулировочная	ПКК 0135000Б	1
8	40	ПКК 0135402-28	Шайба регулировочная	ПКК 0135000Б	1
8	41	ПКК 0135402-29	Шайба регулировочная	ПКК 0135000Б	1
8	42	ПКК 0135402-30	Шайба регулировочная	ПКК 0135000Б	1
8	43	ПКК 0135402-31	Шайба регулировочная	ПКК 0135000Б	1
8	44	ПКК 0135404А	Планка	ПКК 0135000Б	1
8	45	ПКК 0135415А	Кольцо упорное	ПКК 0135000Б	1
9	46	ПКК 0135417А	Шайба	ПКК 0135000Б	1
10	47	ПКК 0135424А	Рычаг верхний	ПКК 0135000Б	1
9,10	48	ПКК 0135428	Шайба	ПКК 0135000Б	2
8	49	ПКК 0135431	Шайба специальная	ПКК 0135000Б	1

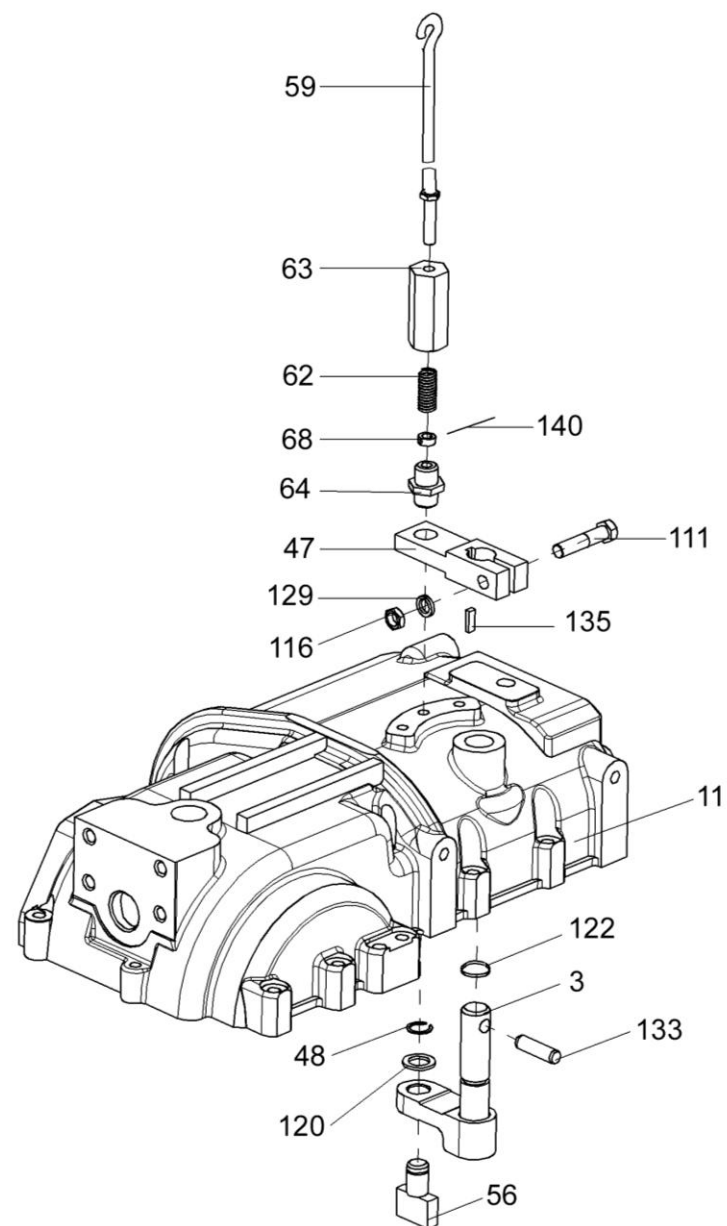
№ рис	№ поз	Обозначение	Наименование	Куда входит	
				Обозначение	Кол. на 1 сб.ед
8	50	ПКК 0135432А	Шайба	ПКК 0135000Б	1
8	51	ПКК 0135437	Шайба	ПКК 0135000Б	1
8	52	ПКК 0135502	Пластина	ПКК 0135000Б	2
8	53	ПКК 0135526А	Прокладка регулировочная	ПКК 0135000Б	6
8	54	ПКК 0135526А-01	Прокладка регулировочная	ПКК 0135000Б	10
8	55	ПКК 0135526А-02	Прокладка регулировочная	ПКК 0135000Б	10
10	56	ПКК 0135606Б	Палец	ПКК 0135000Б	1
8	57	ПКК 0135607	Шестерня	ПКК 0135000Б	1
9	58	ПКК 0135621	Гайка	ПКК 0135000Б	1
10	59	ПКК 0135624Б	Фиксатор	ПКК 0135000Б	1
9	60	ПКК 0135627А	Пружина внутренняя	ПКК 0135020А	1
9	61	ПКК 0135628А	Винт	ПКК 0135020А	1
10	62	ПКК 0135637А	Пружина	ПКК 0135000Б	1
10	63	ПКК 0135655А	Гайка колпачковая	ПКК 0135000Б	1
10	64	ПКК 0135656А	Винт	ПКК 0135000Б	1
9	65	ПКК 0135669А	Палец	ПКК 0135000Б	1
9	66	ПКК 0135679	Эксцентрик	ПКК 0135000Б	1
9	67	ПКК 0135682	Гайка специальная	ПКК 0135000Б	1
10	68	ПКК 0135683	Шайба	ПКК 0135000Б	1

№ рис	№ поз	Обозначение	Наименование	Куда входит	
				Обозначение	Кол. на 1 сб.ед
8	69	ПКК 0135811	Втулка	ПКК 0135000Б	6
8	70	ПКК 0135812	Шайба	ПКК 0135000Б	1
8	71	ПКК 0135812-01	Шайба	ПКК 0135000Б	1
8	72	ПКК 0135812-02	Шайба	ПКК 0135000Б	1
8	73	ПКК 0135812-03	Шайба	ПКК 0135000Б	1
8	74	ПКК 0135812-04	Шайба	ПКК 0135000Б	1
8	75	ПКК 0135812-05	Шайба	ПКК 0135000Б	2
8	76	ПКК 0135812-06	Шайба	ПКК 0135000Б	2
8	77	ПКК 0135812-07	Шайба	ПКК 0135000Б	2
8	78	ПКК 0135812-08	Шайба	ПКК 0135000Б	2
8	79	ПКК 0135812-09	Шайба	ПКК 0135000Б	2
8	80	ПКК 0135812-10	Шайба	ПКК 0135000Б	2
8	81	ПКК 0135812-11	Шайба	ПКК 0135000Б	2
8	82	ПКК 0135812-12	Шайба	ПКК 0135000Б	2
8	83	ПКК 0135812-13	Шайба	ПКК 0135000Б	2
8	84	ПКК 0135812-14	Шайба	ПКК 0135000Б	2
8	85	ПКК 0135812-15	Шайба	ПКК 0135000Б	2
8	86	ПКК 0135812-16	Шайба	ПКК 0135000Б	2
8	87	ПКК 0135812-17	Шайба	ПКК 0135000Б	2

№ рис	№ поз	Обозначение	Наименование	Куда входит	
				Обозначение	Кол. на 1 сб.ед
8	88	ПКК 0135812-18	Шайба	ПКК 0135000Б	2
8	89	ПКК 0135812-19	Шайба	ПКК 0135000Б	2
8	90	ПКК 0135812-20	Шайба	ПКК 0135000Б	2
8	91	ПКК 0135812-21	Шайба	ПКК 0135000Б	2
8	92	ПКК 0135812-22	Шайба	ПКК 0135000Б	2
8	93	ПКК 0135812-23	Шайба	ПКК 0135000Б	2
8	94	ПКК 0135812-24	Шайба	ПКК 0135000Б	2
8	95	ПКК 0135812-25	Шайба	ПКК 0135000Б	2
8	96	ПКК 0135812-26	Шайба	ПКК 0135000Б	2
8	97	ПКК 0135812-27	Шайба	ПКК 0135000Б	2
8	98	ПКК 0135812-28	Шайба	ПКК 0135000Б	2
8	99	ПКК 0135812-29	Шайба	ПКК 0135000Б	2
8	100	ПКК 0135812-30	Шайба	ПКК 0135000Б	1
8	101	ПКК 0135812-31	Шайба	ПКК 0135000Б	1
8	102	ПКК 0135812-32	Шайба	ПКК 0135000Б	1
8	103	ПКК 0135812-33	Шайба	ПКК 0135000Б	1
8	104	ПКК 0135812-34	Шайба	ПКК 0135000Б	1
8	105	КУЖ 0110615	Пробка	ПКК 0135000Б	3
8	106	КИС 0118005	Прокладка	ПКК 0135000Б	3

№ рис	№ поз	Обозначение	Наименование	Куда входит	
				Обозначение	Кол. на 1 сб.ед
8	107		Болт М8-6ex20 – 7796	ПКК 0135000Б	2
8	108		Болт М8-6ex50 – 7796	ПКК 0135200	13
8	109		Болт М8-6ex75 – 7796	ПКК 0135200	2
8	110		Болт М10-6ex25 – 7796	ПКК 0135000Б	8
10	111		Болт М10-6ex45 – 7796	ПКК 0135000Б	1
9	112		Болт М12-6ex25 – 7796	ПКК 0135000Б	4
9	113		Болт М12-6ex40 – 7796	ПКК 0135000Б	1
8	114		Болт М16-6ex110 – 7796	ПКК 0135000Б	4
9	115		Винт ВМ12-6ex60 – 1482	ПКК 0135000Б	2
10	116		Гайка М10-6G – 2526	ПКК 0135000Б	1
9	117		Гайка М12-6G – 2526	ПКК 0135000Б	2
9	118		Гайка М16х1,5-6G – 2526	ПКК 0135000Б	1
8	119		Гайка М27х2,0-6G – 2526	ПКК 0135000Б	1
10	120		Кольцо В15 – 13940	ПКК 0135000Б	2
9	121		Кольцо В25 – 13942	ПКК 0135000Б	3
10	122		Кольцо 016-020-25-2-2 – 18829/9833	ПКК 0135000Б	1
8	123		Кольцо 017-021-25-2-2 – 18829/9833	ПКК 0135000Б	6
9	124		Кольцо 020-025-30-2-2 – 18829/9833	ПКК 0135000Б	2
8	125		Кольцо 075-080-25-2-2 – 18829/9833	ПКК 0135070	1

№ рис	№ поз	Обозначение	Наименование	Куда входит	
				Обозначение	Кол. на 1 сб.ед
8	126		Манжета 2.2-40х60-1 – 8752	ПКК 0135070	1
8	127		Подшипник 7208А – 27365	ПКК 0135000Б	1
8	128		Шайба 8Т 65Г – 6402	ПКК 0135200	15
8	129		Шайба 10Т 65Г – 6402	ПКК 0135000Б	9
9	130		Шайба 12Т 65Г – 6402	ПКК 0135000Б	5
9	131		Шайба 12.01 – 11371	ПКК 0135000Б	4
9	132		Шарик 9,525-100 – 3722	ПКК 0135020А	1
10	133		Штифт 2.10х36 – 3128	ПКК 0135000Б	1
10	134		Штифт 10х55 – 3128	ПКК 0135200	2
10	135		Шпонка 6х6х20 – 23360	ПКК 0135000Б	1
9	136		Шпонка 8х7х45 – 23360	ПКК 0135000Б	1
8	137		Гайка М16-6G – 5915	ПКК 0135000Б	2
8	138		Шайба 16.01 – 11371	ПКК 0135000Б	2
8	139		Шпилька 2М16-6ех100 – 22032	ПКК 0135000Б	2
10	140		Проволока 2,0-0-4-3282 (L=11 мм)	ПКК 0135000Б	1



Рисунок 11 – Вал ПКК 0135030Б

№ рис	№ поз	Обозначение	Наименование	Куда входит	
				Обозначение	Кол. на 1 сб.ед
ВАЛ ПКК 0135030Б (рисунок 11)					
11	1-12	ПКК 0135030Б	Вал	ПКК 0100000А	1
	1	ПКК 0135414А	Шайба упорная	ПКК 0135030Б	1
	2	ПКК 0135414А-01	Шайба упорная	ПКК 0135030Б	1
	3	ПКК 0135415А	Кольцо упорное	ПКК 0135030Б	1
	4	ПКК 0135609	Вал	ПКК 0135030Б	1
	5	ПКК 0135643А	Шайба	ПКК 0135030Б	2
	6	ПКК 0135684	Шестерня подвижная	ПКК 0135030Б	1
	7	ПКК 0135686	Шестерня	ПКК 0135030Б	1
	8	ПКК 0135687	Шестерня	ПКК 0135030Б	1
	9	ПКК 0135809А	Кольцо	ПКК 0135030Б	1
	10		Кольцо В40 – 13940	ПКК 0135030Б	1
	11		Подшипник 7208А – 27365	ПКК 0135030Б	1
12		Подшипник 4074108 – 4657	ПКК 0135030Б	2	

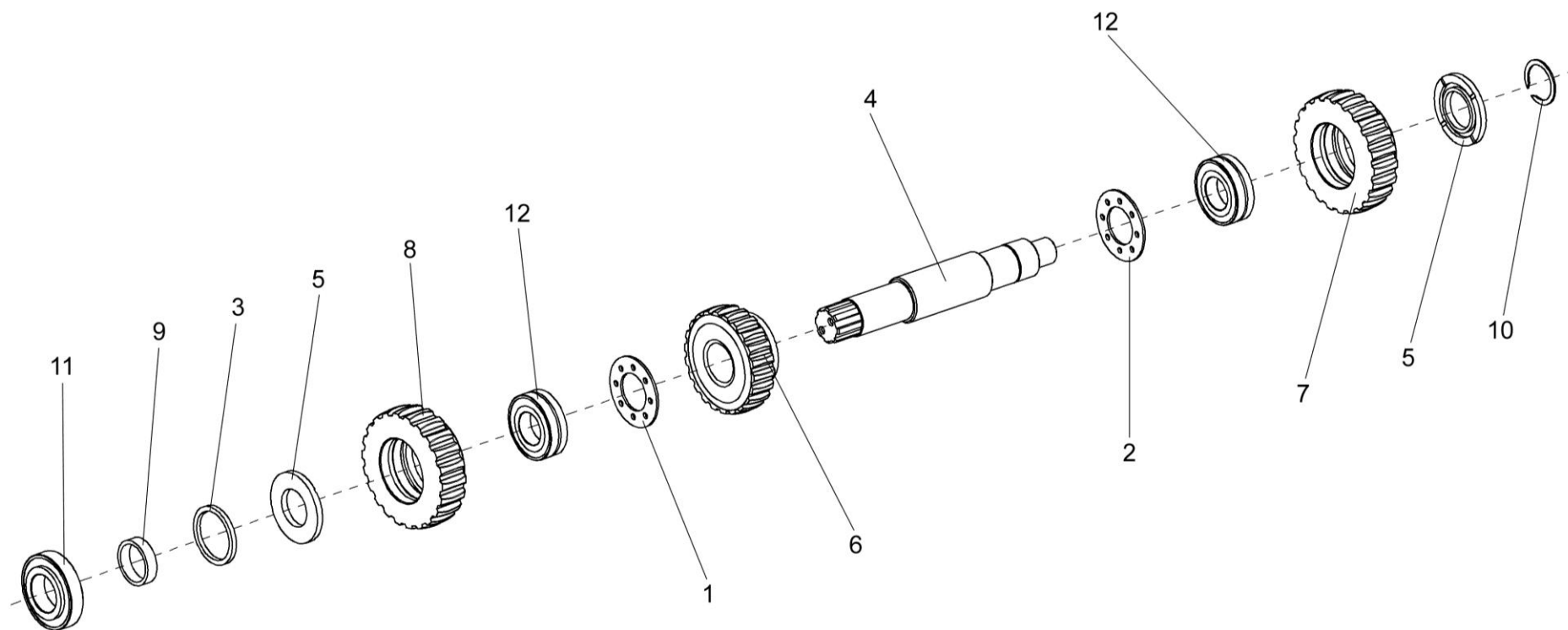

Рисунок 12 – Вал ПКК 0135040А

№ рис	№ поз	Обозначение	Наименование	Куда входит	
				Обозначение	Кол. на 1 сб.ед
ВАЛ ПКК 0135040А (рисунок 12)					
12	1-19	ПКК 0135040А	Вал	ПКК 0100000А	1
	5,18	ПКК 0135060	Шестерня	ПКК 0135040А	1
	4,18	ПКК 0135080	Шестерня	ПКК 0135040А	1
	1	ПКК 0135403Б	Планка стопорная	ПКК 0135040А	1
	2	ПКК 0135442	Шайба	ПКК 0135040А	1
	3	ПКК 0135608	Кольцо	ПКК 0135040А	1
	4	ПКК 0135612А	Шестерня	ПКК 0135080	1
	5	ПКК 0135613А	Шестерня	ПКК 0135060	1
	6	ПКК 0135623А	Гайка	ПКК 0135040А	1
	7	ПКК 0135661	Шестерня	ПКК 0135040А	1
	8	ПКК 0135697	Муфта	ПКК 0135040А	1
	9	ПКК 0135698	Вал	ПКК 0135040А	1
	10	ПКК 0135699	Втулка	ПКК 0135040А	1
	11	ПКК 0135806А	Кольцо дистанционное	ПКК 0135040А	2
12		Болт М12LH-6ex25 – 7796	ПКК 0135040А	1	
13		Болт М6-6ex12 – 7798	ПКК 0135040А	2	
14		Гайка М20х1,5-6G – 2526	ПКК 0135040А	1	

№ рис	№ поз	Обозначение	Наименование	Куда входит	
				Обозначение	Кол. на 1 сб.ед
12	15		Кольцо В75 – 13943	ПКК 0135040А	1
	16		Подшипник 22207 Е (фирма “SKF”)	ПКК 0135040А	1
	17		Подшипник 2007109	ПКК 0135040А	2
	18		Подшипник 2007118А	ПКК 0135060	1
				ПКК 0135080	1
	19		Шайба С.6.01 – 11371	ПКК 0135040А	2

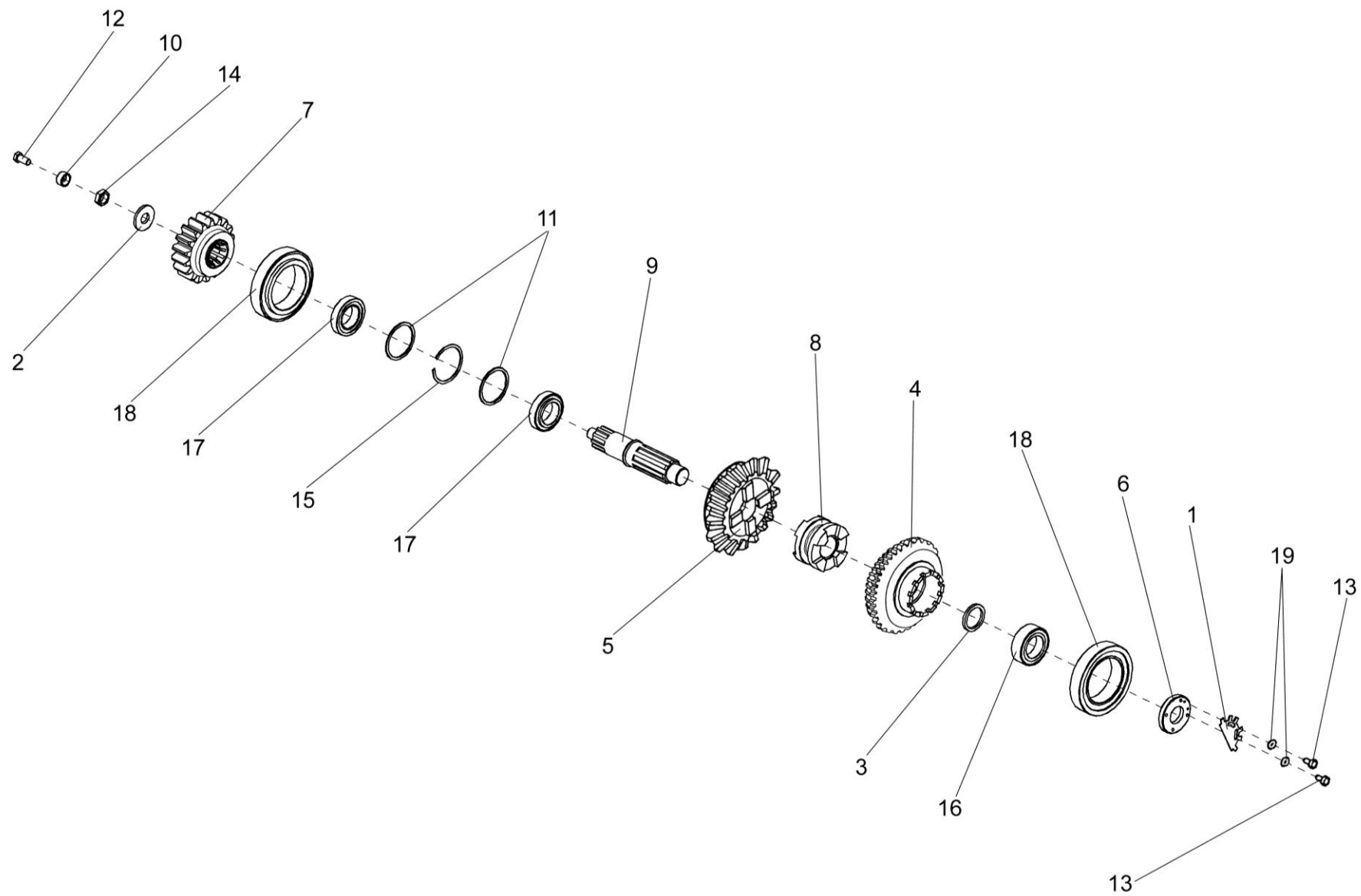

Рисунок 13 – Вал ПКК 0135090

№ рис	№ поз	Обозначение	Наименование	Куда входит	
				Обозначение	Кол. на 1 сб.ед
ВАЛ ПКК 0135090 (рисунок 13)					
13	1-4	ПКК 0135090	Вал	ПКК 0100000А	1
	1	ПКК 0135671	Вал-шестерня	ПКК 0135090	1
	2	ПКК 0135685	Шестерня	ПКК 0135090	1
	3	ПКК 0135688	Шестерня	ПКК 0135090	1
	4		Подшипник 7208А – 27365	ПКК 0135090	2



Рисунок 14 – Редуктор цилиндрический ПКК 0135170 (лист 1)

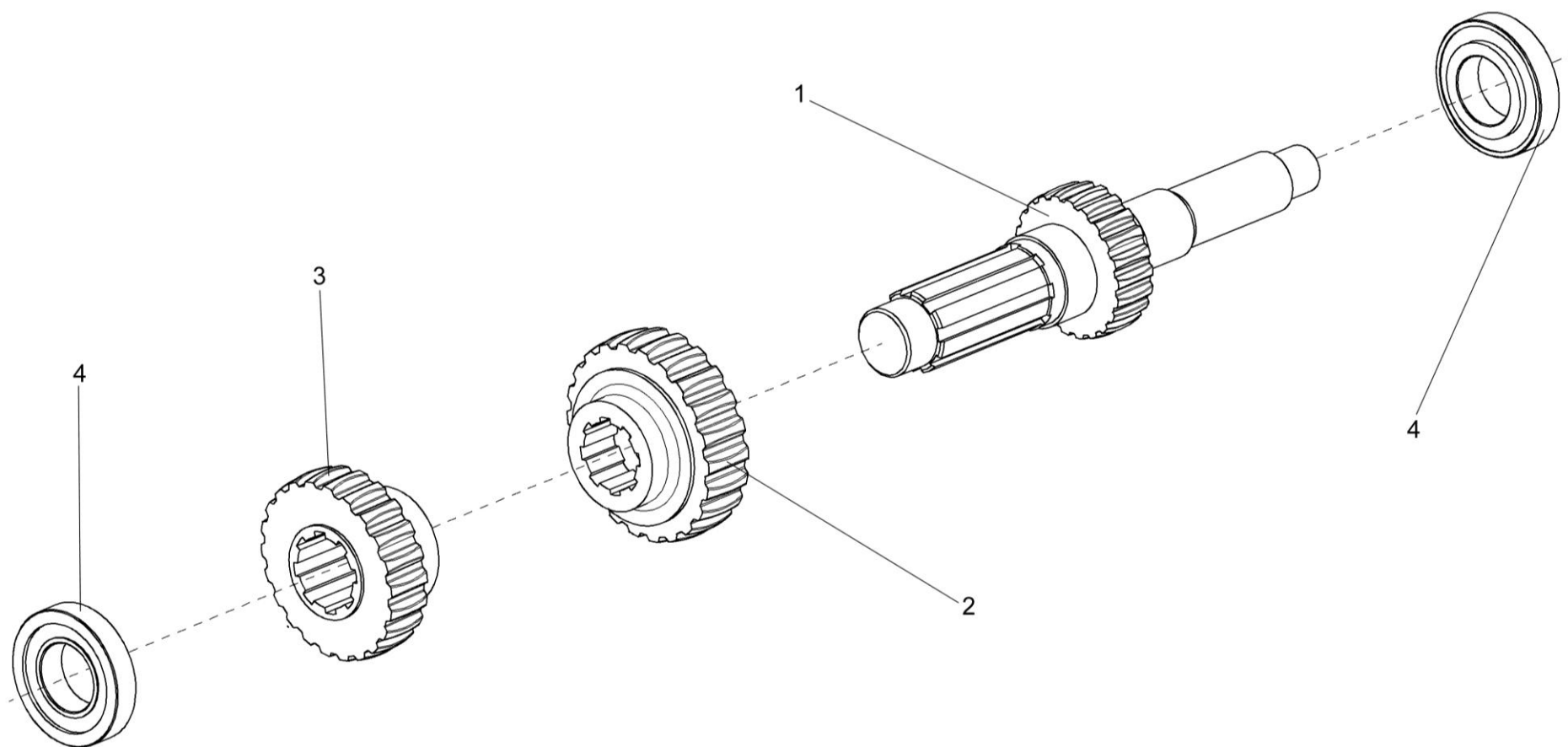

Рисунок 15 – Редуктор цилиндрический ПКК 0135170 (лист 2)

№ рис	№ поз	Обозначение	Наименование	Куда входит	
				Обозначение	Кол. на 1 сб.ед
РЕДУКТОР ЦИЛИНДРИЧЕСКИЙ ПКК 0135170 (рисунок 14, 15)					
14,15	1-34	ПКК 0135170	Редуктор цилиндрический	ПКК 0100000А	1
15	14,25,26	ПКК 0135110	Ось	ПКК 0135170	1
15	11,31,32	ПКК 0135120А	Вал	ПКК 0135170	1
15	12,31,32	ПКК 0135120А-01	Вал	ПКК 0135170	1
14	4,27,28	ПКК 0135130А	Крышка	ПКК 0135170	2
15	15,30	ПКК 0135140	Вал-шестерня	ПКК 0135170	1
15	16,24,29	ПКК 0135150	Шестерня	ПКК 0135170	1
14	3,28	ПКК 0135160	Крышка	ПКК 0135170	2
14	1	КУЖ 0108010	Клапан предохранительный	ПКК 0135170	2
14	2	ПКК 0135005А	Прокладка	ПКК 0135170	8
14	3	ПКК 0135205	Крышка	ПКК 0135160	1
14	4	ПКК 0135206	Крышка	ПКК 0135130А	1
14	5	ПКК 0135211	Крышка	ПКК 0135170	2
14,15	6	ПКК 0135213	Корпус	ПКК 0135170	1
15	7	ПКК 0135401А	Упор	ПКК 0135170	1
14	8	ПКК 0135508	Прокладка регулировочная	ПКК 0135170	8
14	9	ПКК 0135508-01	Прокладка регулировочная	ПКК 0135170	16

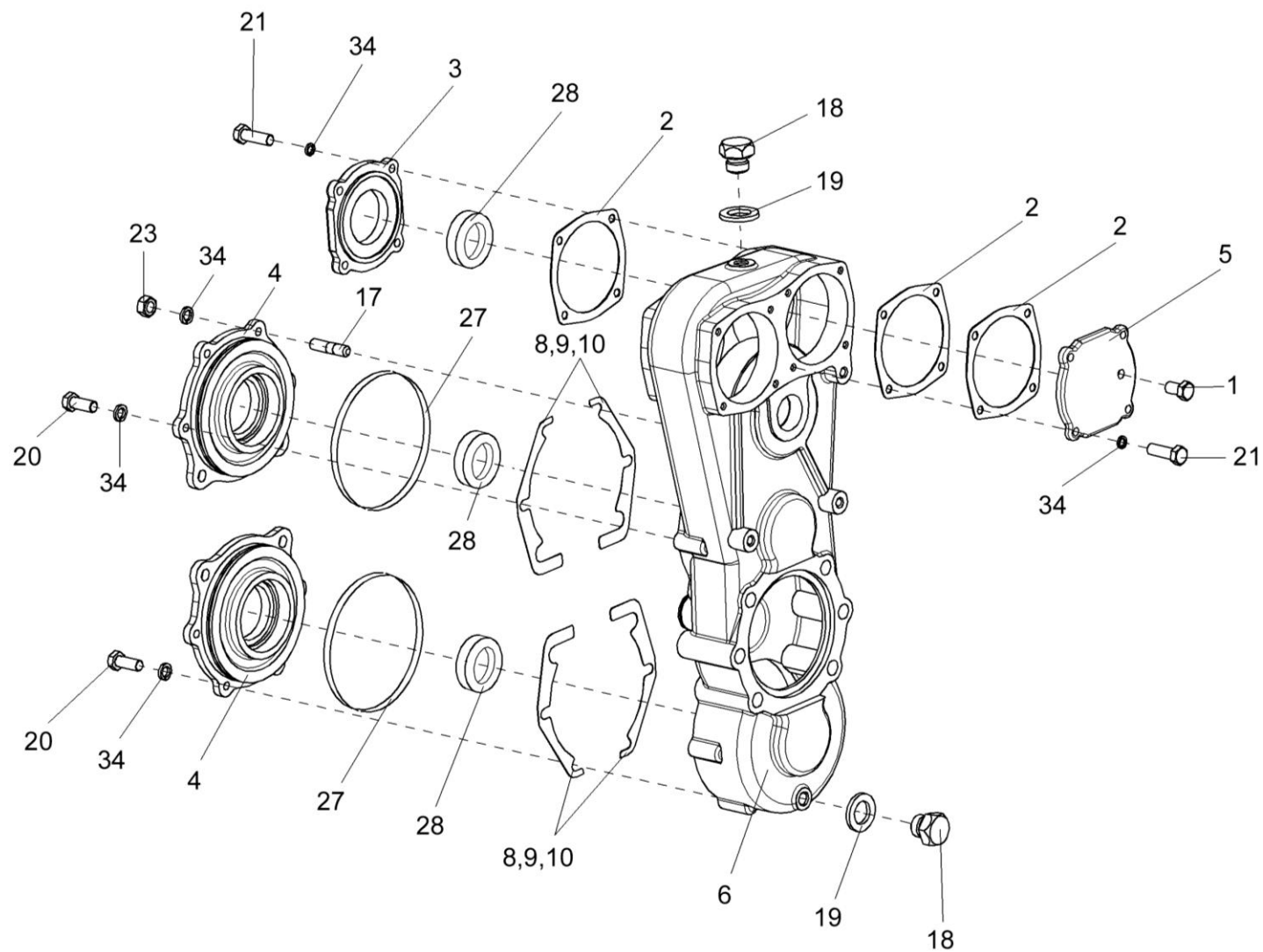
№ рис	№ поз	Обозначение	Наименование	Куда входит	
				Обозначение	Кол. на 1 сб.ед
14	10	ПКК 0135508-02	Прокладка регулировочная	ПКК 0135170	8
15	11	ПКК 0135603	Вал-шестерня	ПКК 0135120А	1
15	12	ПКК 0135603-01	Вал шестерня	ПКК 0135120А-01	1
15	13	ПКК 0135604	Вал-шестерня	ПКК 0135170	1
15	14	ПКК 0135605А	Ось	ПКК 0135110	1
15	15	ПКК 0135614	Вал-шестерня	ПКК 0135140	1
15	16	ПКК 0135619	Шестерня	ПКК 0135150	1
14	17	ПКК 0135641А	Шпилька	ПКК 0135170	2
14	18	КУЖ 0110615	Пробка	ПКК 0135170	1
14	19	РФ 00.000.02	Прокладка	ПКК 0135170	2
14	20		Болт М8-6ех20 – 7796	ПКК 0135170	6
14	21		Болт М8-6ех25 – 7796	ПКК 0135170	16
15	22		Болт М6-6ех12 – 7798	ПКК 0135170	2
14	23		Гайка М8-6G – 5915	ПКК 0135170	2
15	24		Кольцо В-90 – 13941	ПКК 0135150	1
15	25		Кольцо 034-040-36-2-2 – 18829/9833	ПКК 0135110	1
15	26		Кольцо 034-040-30-2-2 – 18829/9833	ПКК 0135110	1
14	27		Кольцо 145-150-30-2-2 – 18829/9833	ПКК 0135130А	1
14	28		Манжета 2.2-40х60-1 – 8752	ПКК 0135130А	1

№ рис	№ поз	Обозначение	Наименование	Куда входит	
				Обозначение	Кол. на 1 сб.ед
				ПКК 0135160	1
15	29		Подшипник 308 – 8338	ПКК 0135150	2
15	30		Подшипник 309 – 8338	ПКК 0135140	2
				ПКК 0135170	2
15	31		Подшипник 7208А – 27365	ПКК 0135120А	1
15	32		Подшипник 2007107 – 27365	ПКК 0135120А	1
15	33		Шайба 6Т 65Г – 6402	ПКК 0135170	2
14	34		Шайба 8Т 65Г – 6402	ПКК 0135170	24

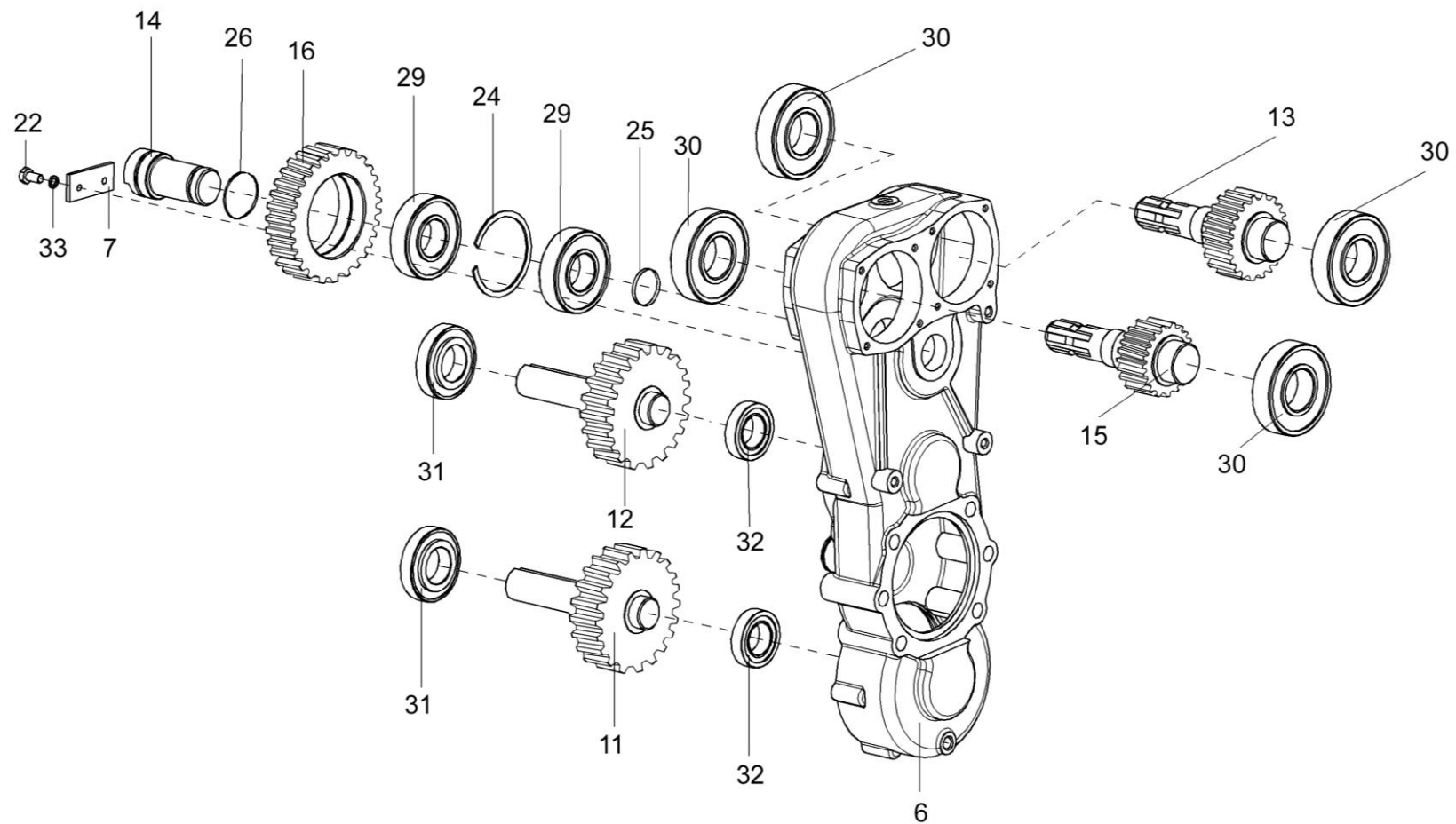

Рисунок 16 – Установка валов карданных ПКК 0140000 и ПКК 0145000

№ рис	№ поз	Обозначение	Наименование	Куда входит	
				Обозначение	Кол. на 1 сб.ед

УСТАНОВКА ВАЛОВ КАРДАНЫХ ПКС 0140000 И ПКС 0145000 (рисунок 16)

16	10-12,18, 21,26	ПКС 0123000А	Кожух	ПКС 0100000А	1
	1	ПКС 0135170	Редуктор цилиндрический	ПКС 0135000Б	1
	2	ПКС 0139000А	Уголок направляющий	ПКС 0100000А	1
	3	ПКС 0140000	Вал карданный телескопический с за- щитным кожухом	ПКС 0100000А	1
	4	ПКС 0142000	Кронштейн	ПКС 0100000А	1
	5	ПКС 0145000	Вал карданный телескопический	ПКС 0100000А	2
	6	ПКС 0100431	Пластина	ПКС 0100000А	2
	7	ПКС 0100423А	Шайба	ПКС 0100000А	2
	8	ПКС 0100448	Кронштейн	ПКС 0100000А	1
	9	ПКС 0100637	Ось	ПКС 0100000А	2
	10	ПКС 0103605-01	Болт	ПКС 0123000А	2
	11	ПКС 0123471А	Кожух	ПКС 0123000А	1
	12	ПКС 0123702	Ушко	ПКС 0123000А	2
	13		Болт М8-6х20 – 7796	ПКС 0135170	6
	14		Болт М10-6х25 – 7796	ПКС 0100000А	16
	15		Болт М12-6х25 – 7796	ПКС 0100000А	3

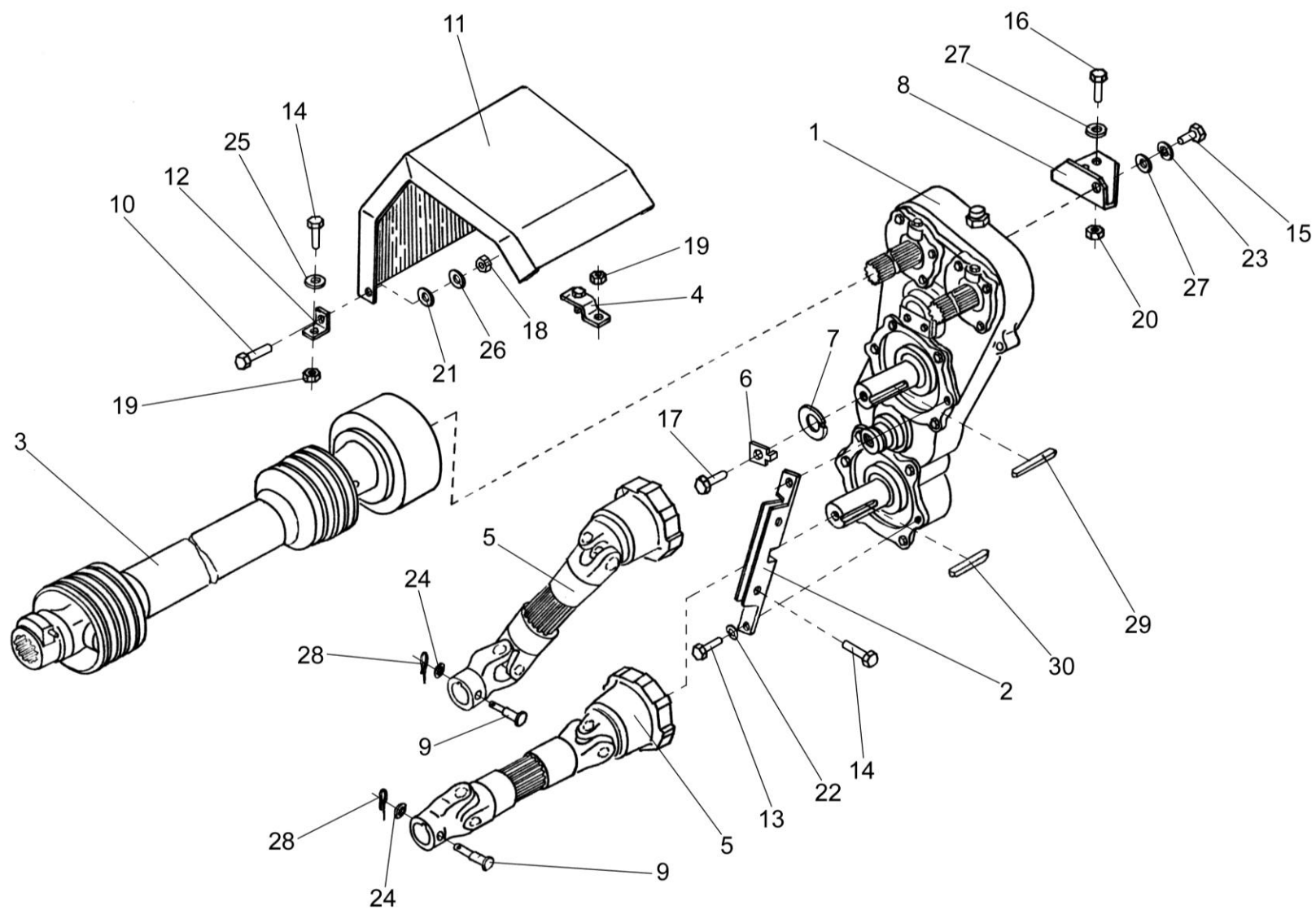
№ рис	№ поз	Обозначение	Наименование	Куда входит	
				Обозначение	Кол. на 1 сб.ед
16	16		Болт М12-6ex30 – 7796	ПКК 0100000А	2
	17		Болт М12LN-6ex35 – 7796	ПКК 0100000А	2
	18		Гайка М10-6G – 5915	ПКК 0123000А	2
	19		Гайка М10-6G	ПКК 0100000А	19
	20		Гайка М12-6Н	ПКК 0100000А	9
	21		Пружина тарельчатая II-1-3-35x15x1,5x1 – 3057	ПКК 0123000А	2
	22		Шайба 8Т 65Г – 6402	ПКК 0135170	24
	23		Шайба 12Т 65Г – 6402	ПКК 0100000А	42
	24		Шайба 8.01 – 11371	ПКК 0100000А	5
	25		Шайба 10.01 – 11371	ПКК 0100000А	24
	26		Шайба С.10.01 – 11371	ПКК 0123000А	2
	27		Шайба 12.01 – 11371	ПКК 0100000А	23
	28		Шплинт 2x18 – 397	ПКК 0100000А	4
	29		Шпонка 10x8x90 – 23360	ПКК 0100000А	2
	30		Шпонка 8x7x36 – 23360	ПКК 0100000А	2



Рисунок 17 – Вал карданный телескопический с защитным кожухом ПКК 0140000

№ рис	№ поз	Обозначение	Наименование	Куда входит	
				Обозначение	Кол. на 1 сб.ед
ВАЛ КАРДАННЫЙ ТЕЛЕСКОПИЧЕСКИЙ С ЗАЩИТНЫМ КОЖУХОМ ПКК 0140000 (рисунок 17)					
17	1-17	ПКК 0140000	Вал карданный телескопический с за- щитным кожухом	ПКК 0100000А	1
	1-4,6-13, 15,16	ПКК 0140100-02	Вал карданный телескопический с за- щитным кожухом	ПКК 0140000	1
	1-3,6-13, 15,16	ПКК 0140110-02	Вал карданный телескопический	ПКК 0140100-02	1
	1,6-11,13, 15,16	ПКК 0140120-04	Шарнир с валом	ПКК 0140110-02	1
	2,3,6,8, 11,12, 15,16	ПКК 0140130-02	Шарнир с трубой	ПКК 0140110-02	1
	1	ПКК 0140140-04	Вилка с валом	ПКК 0140120-04	1
	2	ПКК 0140150-02	Вилка с трубой	ПКК 0140130-02	1
	3	ПКК 0140160	Вилка с фланцем	ПКК 0140130-02	1
	7,9,10,13	ПКК 0140170	Вилка с фиксатором	ПКК 0140120-04	1
	4	ПКК 0140200-05	Кожух	ПКК 0140100-02	1
	11,15	ПКК 0145200	Крестовина с масленкой	ПКК 0140120-04 ПКК 0140130-02	1 1
	5	04.141.000	Муфта предохранительная фрикцион- ная	ПКК 0140000	1

№ рис	№ поз	Обозначение	Наименование	Куда входит	
				Обозначение	Кол. на 1 сб.ед
17	6	ПКК 0140501	Прокладка	ПКК 0140120-04	14
				ПКК 0140130-02	14
	7	ПКК 0140602	Вилка	ПКК 0140170	1
	8	ПКК 0141502-01	Кольцо пружинное упорное	ПКК 0140120-04	4
				ПКК 0140130-02	4
	9	ПКК 0141607-04	Палец	ПКК 0140170	1
	10	ПКК 0141608-01	Пружина	ПКК 0140170	1
	11	ПКК 0145611	Крестовина	ПКК 0145200	1
	12	КЗР 0223603В	Масленка	ПКК 0140130-02	1
	13	Н.051.04.005	Упор	ПКК 0140170	1
	14		Болт М10-6х30 – 7796	ПКК 0140000	8
	15		Масленка 2.2.45.Ц6 – 19853	ПКК 0145200	1
	16		Подшипник СН192819НРС10	ПКК 0140120-04	4
				ПКК 0140130-02	4
	17		Шайба 10Т 65Г – 6402	ПКК 0140000	8

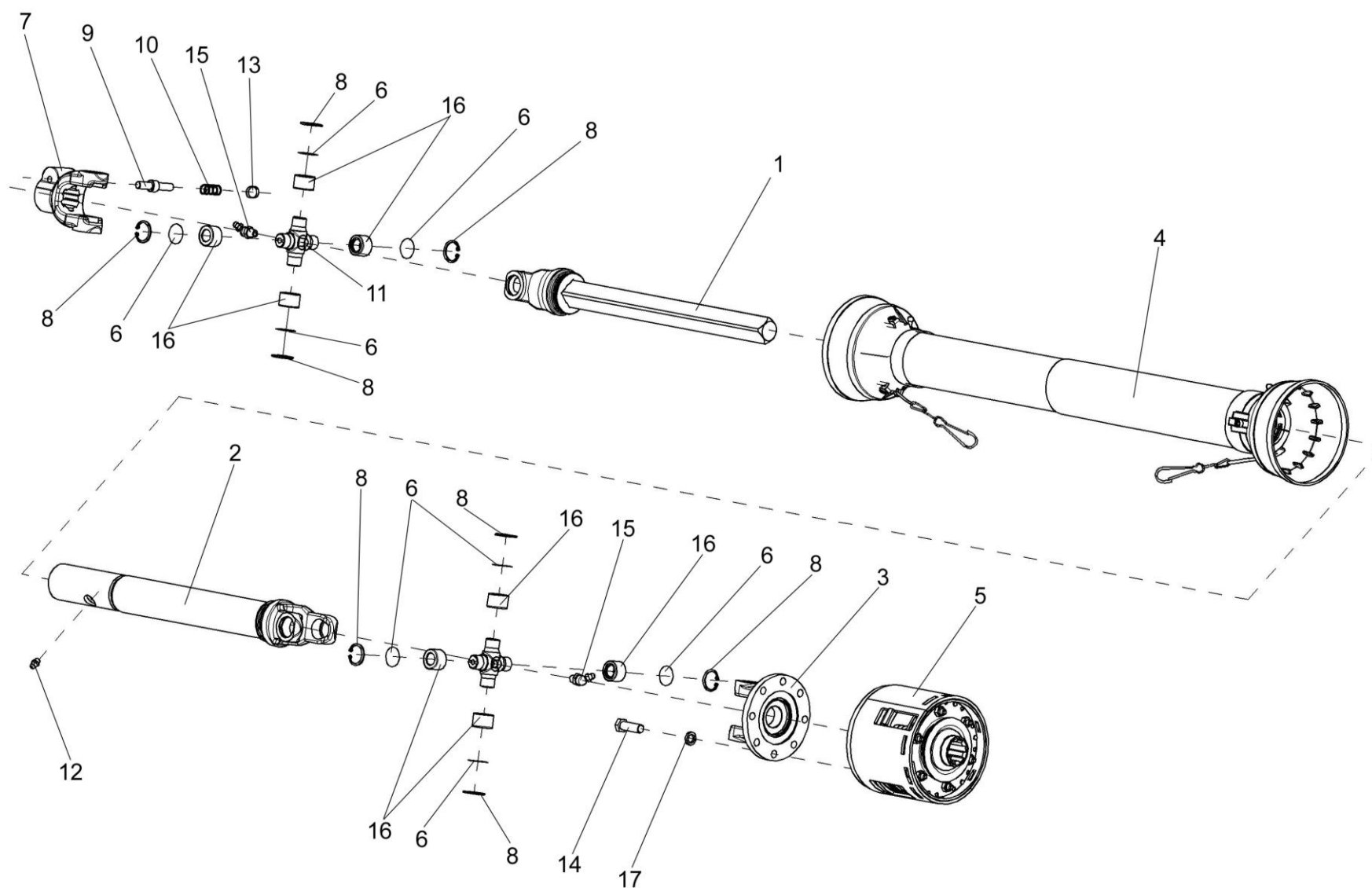

Рисунок 18 – Вал карданный телескопический с муфтой ПКК 0145000

№ рис	№ поз	Обозначение	Наименование	Куда входит	
				Обозначение	Кол. на 1 сб.ед
ВАЛ КАРДАННЫЙ ТЕЛЕСКОПИЧЕСКИЙ С МУФТОЙ ПКК 0145000 (рисунок 18)					
18	1-16	ПКК 0145000	Вал карданный телескопический с муфтой	ПКК 0100000А	2
	1,2,4-8, 12, 13,15,	ПКК 0145100	Вал карданный телескопический	ПКК 0145000	1
	1,4-6,8, 13,15	ПКК 0145110	Шарнир с валом	ПКК 0145100	1
	2,4,5,7,8, 12,13,15	ПКК 0145120	Шарнир с корпусом	ПКК 0145100	1
	1	ПКК 0145130	Вилка с валом	ПКК 0145110	1
	2	ПКК 0145140	Вилка с корпусом	ПКК 0145120	1
	8,13	ПКК 0145200	Крестовина с масленкой	ПКК 0145110	1
				ПКК 0145120	1
	3	04.139.000	Муфта быстрого останова	ПКК 0145000	1
	4	ПКК 0140501	Прокладка	ПКК 0145110	14
				ПКК 0145120	14
	5	ПКК 0141502-01	Кольцо пружинное	ПКК 0145110	4
				ПКК 0145120	4
	6	ПКК 0145601	Вилка	ПКК 0145110	1
	7	ПКК 0145604	Вилка	ПКК 0145120	1
	8	ПКК 0145611	Крестовина	ПКК 0145200	1

№ рис	№ поз	Обозначение	Наименование	Куда входит	
				Обозначение	Кол. на 1 сб.ед
18	9	04.139.020	Крышка	ПКК 0145000	1
	10	04.139.021	Кольцо установочное	ПКК 0145000	1
	11		Болт М8-6gx30 – 7796	ПКК 0145000	8
	12		Масленка 1.1.Ц6 – 19853	ПКК 0145120	1
	13		Масленка 2.2.45.Ц6 – 19853	ПКК 0145200	1
	14		Кольцо 112-118-36-2-2 – 18829/9833	ПКК 0145000	1
	15		Подшипник СН192819НРС10	ПКК 0145110 ПКК 0145120	4 4
	16		Шайба 8Т 65Г – 6402	ПКК 0145000	8

№ рис	№ поз	Обозначение	Наименование	Куда входит	
				Обозначение	Кол. на 1 сб.ед

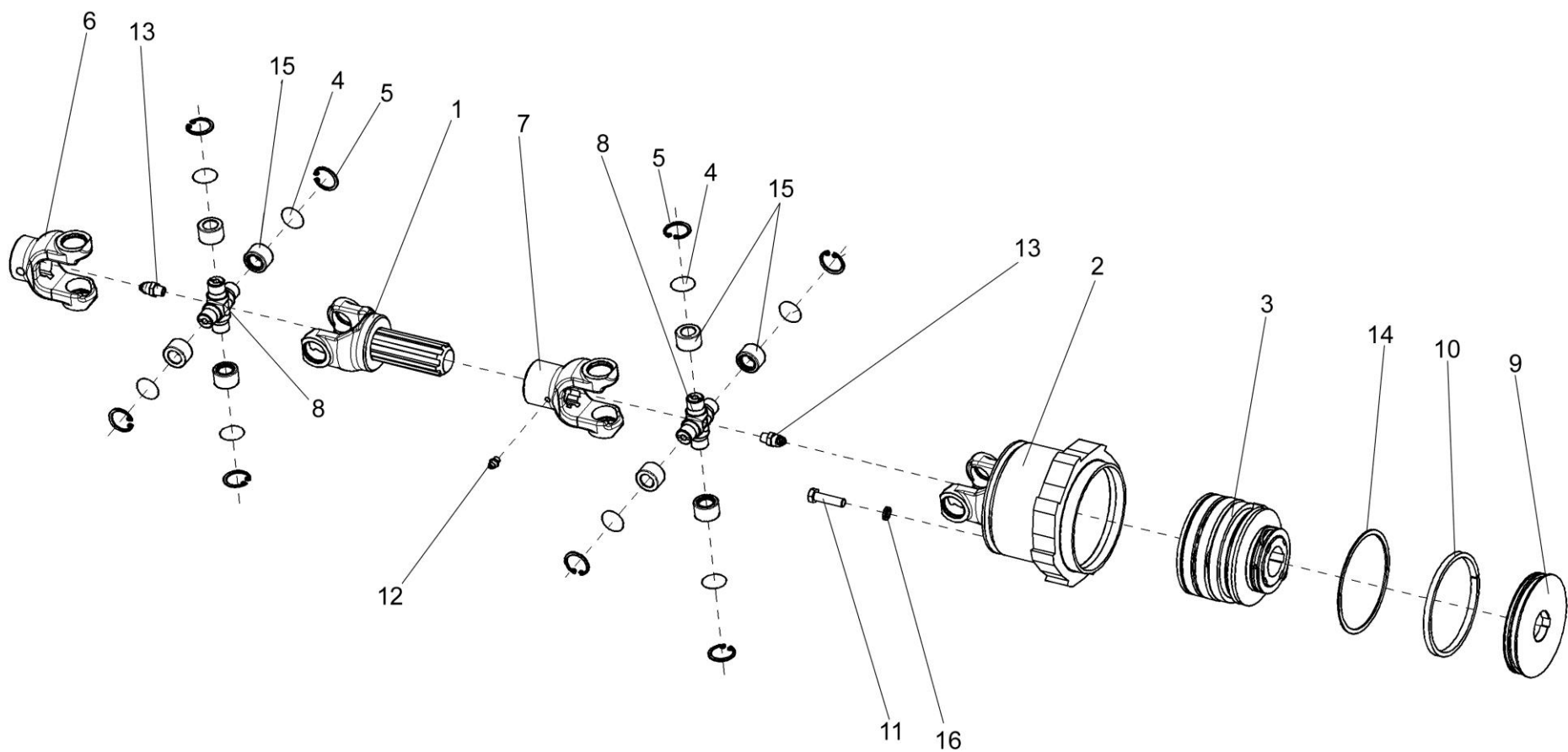
МЕХАНИЗМ БЫСТРОГО ОСТАНОВА (рисунок 19)

19	1-3,7,13, 16,19,20	ПКК 0100200	Собачка	ПКК 0100000А	1
	1-3	ПКК 0100210	Собачка	ПКК 0100200	1
	1	ПКК 0100220	Вилка	ПКК 0100210	1
	2	ПКК 0100230	Упор	ПКК 0100210	1
	3	ПКК 0100014	Втулка	ПКК 0100210	1
	4	ПКК 0100026	Втулка	ПКК 0100210	1
	5	ПКК 0100511	Скоба	ПКК 0100000А	1
	6	ПКК 0100632А	Вилка	ПКК 0100000А	1
	7	ПКК 0100635	Пружина	ПКК 0100200	1
	8	ПКК 0136403А	Шайба	ПКК 0100000А	8
	9	ПКК 0136605А	Шайба	ПКК 0100000А	1
	10	ЭМ 45-32	Электромагнит	ПКК 0100000А	1
	11		Болт М8-6х35 – 7796	ПКК 0100000А	1
	12		Винт ВМ5-6х25 – 17473	ПКК 0100000А	3
	13		Гайка М8-6G – 5915	ПКК 0100200	2
	14		Гайка М8-6G – 5916	ПКК 0100000А	2
	15		Кольцо В40 – 13942	ПКК 0100000А	1

№ рис	№ поз	Обозначение	Наименование	Куда входит	
				Обозначение	Кол. на 1 сб.ед
19	16		Масленка 1.2 – 19853	ПКК 0100200	1
	17		Ось 6-8b12x30 – 9650	ПКК 0100000А	1
	18		Шайба 5 65Г – 6402	ПКК 0100000А	3
	19		Шайба 8.01 – 69581	ПКК 0100200	2
	20		Шайба 10.01 – 69581	ПКК 0100200	1
	21		Шайба 8.01 – 11371	ПКК 0100000А	1
	22		Шайба 10.01 – 11371	ПКК 0100000А	1
	23		Шплинт 2x18 – 397	ПКК 0100000А	1
	24		Шплинт 3,2x20 – 397	ПКК 0100000А	1



Рисунок 20 – Аппарат питающий ПКК 0108000Б (корпус, щитки, пружины)

№ рис	№ поз	Обозначение	Наименование	Куда входит	
				Обозначение	Кол. на 1 сб.ед
АППАРАТ ПИТАЮЩИЙ ПКК 0108000Б (КОРПУС, ЩИТКИ, ПРУЖИНЫ) (рисунок 20)					
20	1-42	ПКК 0108000Б	Аппарат питающий	ПКК 0100000А	1
	8, 14, 21	ПКК 0108290	Пружина	ПКК 0108000Б	4
	1	ПКК 0108010Б	Корпус	ПКК 0108000Б	1
	2	ПКК 0108060В	Навеска пружинная	ПКК 0108000Б	1
	3	ПКК 0108230	Кронштейн	ПКК 0108000Б	1
	4	ПКК 0108240	Чистик	ПКК 0108000Б	1
	5	ПКК 0108320	Датчик камнедетектора	ПКК 0108000Б	1
	6	ПКК 0100449А	Шайба	ПКК 0108000Б	2
	7	ПКК 0108004	Ограничитель	ПКК 0108000Б	1
	8	ПКК 0108115	Пробка	ПКК 0108290	2
	9	ПКК 0108414А	Щиток	ПКК 0108000Б	1
	10	ПКК 0108414А-01	Щиток	ПКК 0108000Б	1
	11	ПКК 0108415А	Уголок	ПКК 0108000Б	1
	12	ПКК 0108416А	Пластина опорная	ПКК 0108000Б	1
	13	ПКК 0108493	Скоба	ПКК 0108000Б	3
14	ПКК 0108602	Пружина	ПКК 0108290	1	
15	ПКК 0108673	Болт	ПКК 0108000Б	4	

№ рис	№ поз	Обозначение	Наименование	Куда входит	
				Обозначение	Кол. на 1 сб.ед
20	16	ПКК 0108702	Уголок	ПКК 0108000Б	4
	17	ПКК 0108813	Кольцо	ПКК 0108000Б	4
	18	ПКК 0202449	Прокладка	ПКК 0108000Б	6
	19	ПКК 0202449-01	Прокладка	ПКК 0108000Б	6
	20	КИС 0125103Б	Шайба сферическая	ПКК 0108000Б	4
	21	ПЕА 5607182	Болт натяжной	ПКК 0108290	1
	22		Болт М8-6х20 – 7796	ПКК 0108000Б	2
	23		Болт М8-6х25 – 7796	ПКК 0108000Б	4
	24		Болт М10-6х30 – 7796	ПКК 0108000Б	2
	25		Болт М12-6х25 – 7796	ПКК 0108000Б	2
	26		Болт 3М12-6х25 – 7796	ПКК 0108000Б	2
	27		Болт М12-6х60 – 7796	ПКК 0108000Б	2
	28		Болт М6-6х12 – 7798	ПКК 0108000Б	2
	29		Гайка М10-6G – 5915	ПКК 0108000Б	4
	30		Гайка М12-6G – 5915	ПКК 0108000Б	6
	31		Ось 6-16b12x110 – 9650	ПКК 0100000А	2
	32		Проволока 1,6-0-4-3282 L=120 мм	ПКК 0108000Б	2
	33		Шайба 6Т 65Г – 6402	ПКК 0108000Б	2
	34		Шайба 8Т 65Г – 6402	ПКК 0108000Б	8

№ рис	№ поз	Обозначение	Наименование	Куда входит	
				Обозначение	Кол. на 1 сб.ед
20	35		Шайба 10Т 65Г – 6402	ПКК 0108000Б	2
	36		Шайба 12Т 65Г – 6402	ПКК 0108000Б	6
	37		Шайба А12.01 – 6958	ПКК 0108000Б	4
	38		Шайба 8.01 – 11371	ПКК 0108000Б	4
	39		Шайба 10.01 – 11371	ПКК 0108000Б	2
	40		Шайба 12.01 – 11371	ПКК 0108000Б	2
	41		Шайба 16.01 – 11371	ПКК 0100000А	4
	42		Шплинт 4х32 – 397	ПКК 0100000А	2

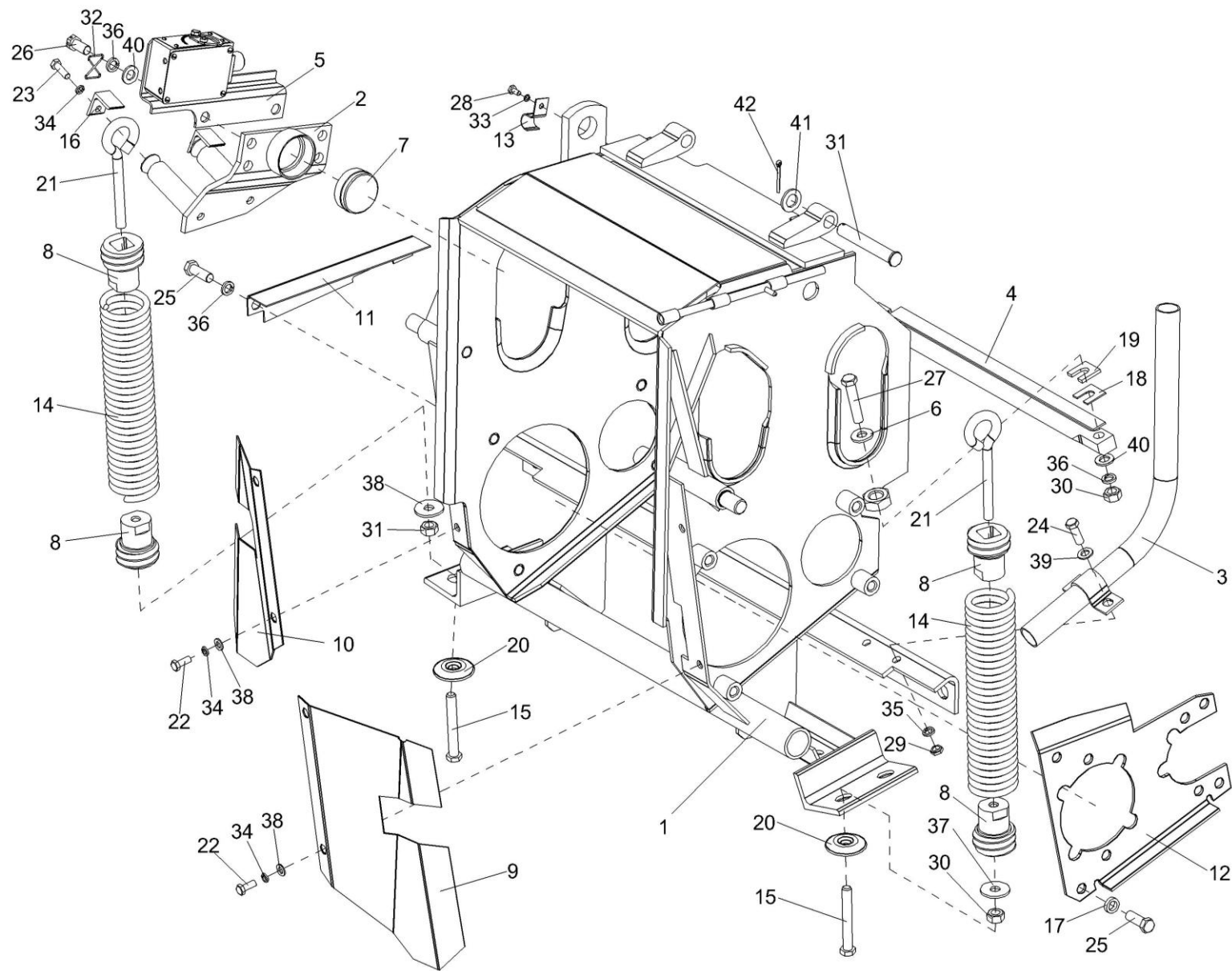

Рисунок 21 – Аппарат питающий ПКК 0108000Б (установка редуктора ПКК 0117000А)

№ рис	№ поз	Обозначение	Наименование	Куда входит	
				Обозначение	Кол. на 1 сб.ед
АППАРАТ ПИТАЮЩИЙ ПКК 0108000Б (УСТАНОВКА РЕДУКТОРА ПКК 0117000А) (рисунок 21)					
21	1-42	ПКК 0108000Б	Аппарат питающий	ПКК 0100000А	1
	4,7,31, 33,35	ПКК 0108130А	Корпус	ПКК 0108000Б	1
	4,8,30, 32- 34	ПКК 0108140А	Корпус	ПКК 0108000Б	1
	1	ПКК 0108050Б	Валец гладкий	ПКК 0108000Б	1
	2	ПКК 0116100	Датчик	ПКК 0108000Б	1
	3	ПКК 0117000А	Редуктор нижних валцев	ПКК 0108000Б	1
	4	КУЖ 0108010	Клапан предохранительный	ПКК 0108130А ПКК 0108140А	1 1
	5	ПКК 0108001	Валец детекторный	ПКК 0108000Б	1
	6	ПКК 0108006А	Прокладка	ПКК 0108000Б	1
	7	ПКК 0108109А	Корпус подшипника	ПКК 0108130А	1
	8	ПКК 0108111А	Корпус подшипника	ПКК 0108140А	1
	9	ПКК 0108401	Шайба	ПКК 0108000Б	2
	10	ПКК 0108401-01	Шайба	ПКК 0108000Б	2
	11	ПКК 0108407А-01	Шайба	ПКК 0108000Б	1
	12	ПКК 0108425	Сектор	ПКК 0108000Б	8
13	ПКК 0108461	Сектор	ПКК 0108000Б	8	

№ рис	№ поз	Обозначение	Наименование	Куда входит	
				Обозначение	Кол. на 1 сб.ед
21	14	ПКК 0108633	Вкладыш	ПКК 0108000Б	1
	15	ПКК 0108636А	Опора	ПКК 0108000Б	1
	16	ПКК 0108674	Болт	ПКК 0108000Б	16
	17	ПКК 0108685А	Крышка	ПКК 0108000Б	1
	18	ПКК 0108691А	Втулка	ПКК 0108000Б	1
	19	ПКК 0108692А	Втулка	ПКК 0108000Б	1
	20	ПКК 0108693А	Центрирующая шайба	ПКК 0108000Б	1
	21	ПКК 0108699А	Втулка	ПКК 0108000Б	1
	22	ПКК 0202449	Прокладка	ПКК 0108000Б	6
	23	ПКК 0202449-01	Прокладка	ПКК 0108000Б	6
	24		Болт М10-6ех35 – 7796	ПКК 0108000Б	3
	25		Болт М12-6ех25 – 7796	ПКК 0108000Б	2
	26		Болт М12-6ех35 – 7796	ПКК 0108000Б	8
	27		Болт М6-6ех20 – 7798	ПКК 0108000Б	6
	28		Винт М10-6ех20 – 11738	ПКК 0108000Б	6
	29		Кольцо СГ42-32-8 – 6418	ПКК 0108000Б	1
	30		Кольцо В62 – 13941	ПКК 0108140А	3
	31		Кольцо В90 – 13941	ПКК 0108130А	2
	32		Манжета 2.2-42х62-1 – 8752	ПКК 0108140А	1

№ рис	№ поз	Обозначение	Наименование	Куда входит	
				Обозначение	Кол. на 1 сб.ед
21	33		Масленка 2.2 – 19853	ПКК 0108130А	1
				ПКК 0108140А	1
	34		Подшипник 60206 – 7242	ПКК 0108140А	1
	35		Подшипник 60210 – 7242	ПКК 0108130А	1
	36		Подшипник 180204 – 8882	ПКК 0108000Б	1
	37		Подшипник 180204С17 – 8882	ПКК 0108000Б	1
	38		Шайба 6Т 65Г – 6402	ПКК 0108000Б	6
	39		Шайба 10Т 65Г – 6402	ПКК 0108000Б	9
	40		Шайба 12Т 65Г – 6402	ПКК 0108000Б	10
	41		Шайба 12.01 – 11371	ПКК 0108000Б	4
	42		Шпонка 8х7х25 – 23360	ПКК 0108000Б	1

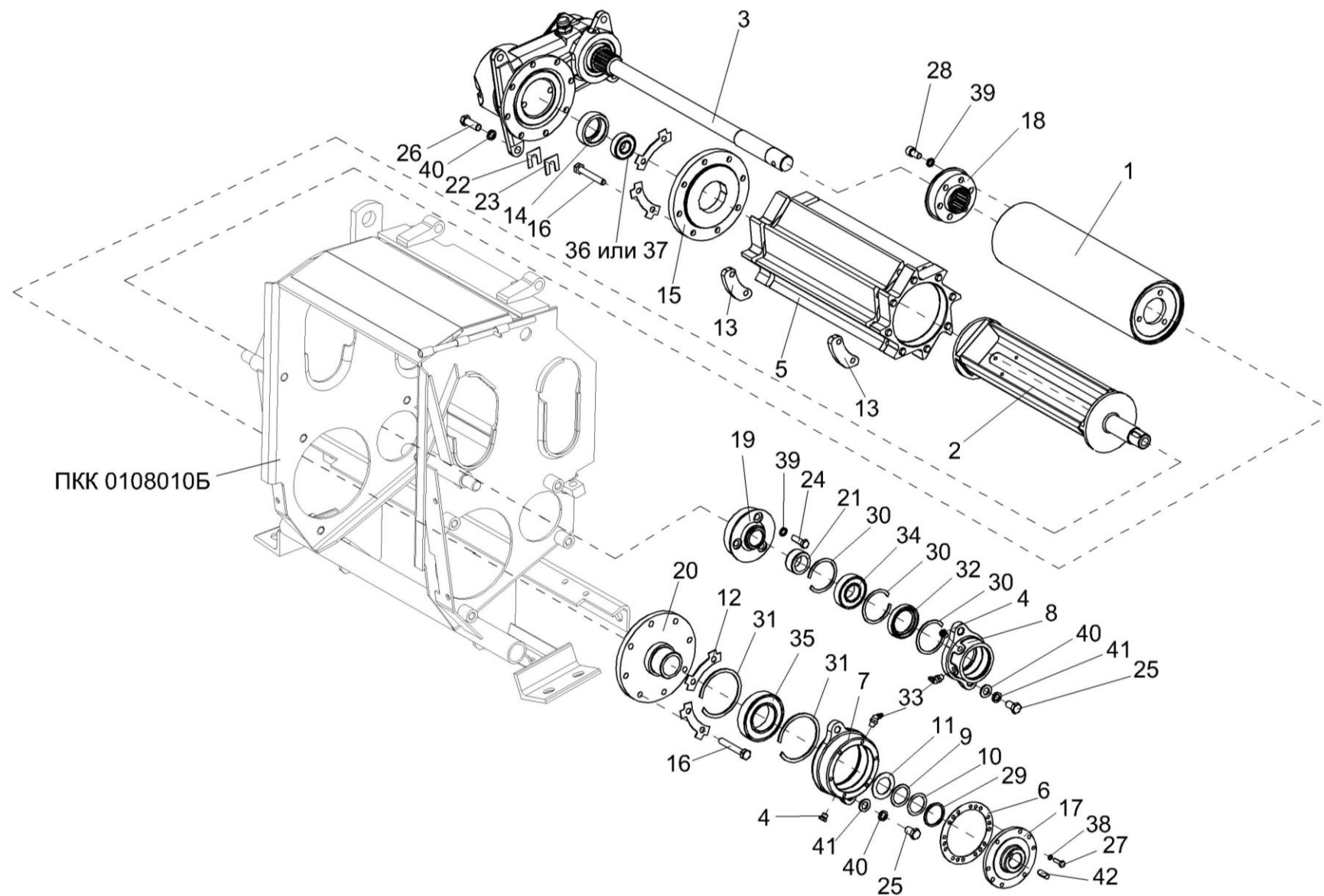

Рисунок 22 – Аппарат питающий ПКК 0108000Б (установка редуктора ПКК 0118000Б)

№ рис	№ поз	Обозначение	Наименование	Куда входит	
				Обозначение	Кол. на 1 сб.ед

АППАРАТ ПИТАЮЩИЙ ПКК 0108000Б (УСТАНОВКА РЕДУКТОРА ПКК 0118000Б) (рисунок 22)

22	1-37	ПКК 0108000Б	Аппарат питающий	ПКК 0100000А	1
	7,8,24, 27,32	ПКК 0108150А	Корпус	ПКК 0108000Б	1
	5,24, 28,29	ПКК 0108160Б	Корпус	ПКК 0108000Б	1
	7,8	ПКК 0108210А	Корпус со втулкой	ПКК 0108150А	1
	1	ПКК 0108030А	Валец зубчатый	ПКК 0108000Б	1
	2	ПКК 0108080А	Рычаг	ПКК 0108000Б	1
	3	ПКК 0108080А-03	Рычаг	ПКК 0108000Б	1
	4	ПКК 0108090	Валец зубчатый	ПКК 0108000Б	1
	5	ПКК 0108450	Корпус	ПКК 0108160Б	1
	6	ПКК 0118000Б	Редуктор цилиндрический подпрессо- вывающих валцев	ПКК 0108000Б	1
	7	ПКК 0108105А	Втулка	ПКК 0108210А	1
	9	ПКК 0108405А	Втулка	ПКК 0108000Б	1
	10	ПКК 0108407А	Шайба	ПКК 0108000Б	2
	11	ПКК 0108492	Шайба	ПКК 0108000Б	2
	12	ПКК 0108634	Болт	ПКК 0108000Б	22
	13	ПКК 0108639	Втулка	ПКК 0108000Б	1
	14	ПКК 0108687А	Втулка	ПКК 0108000Б	1

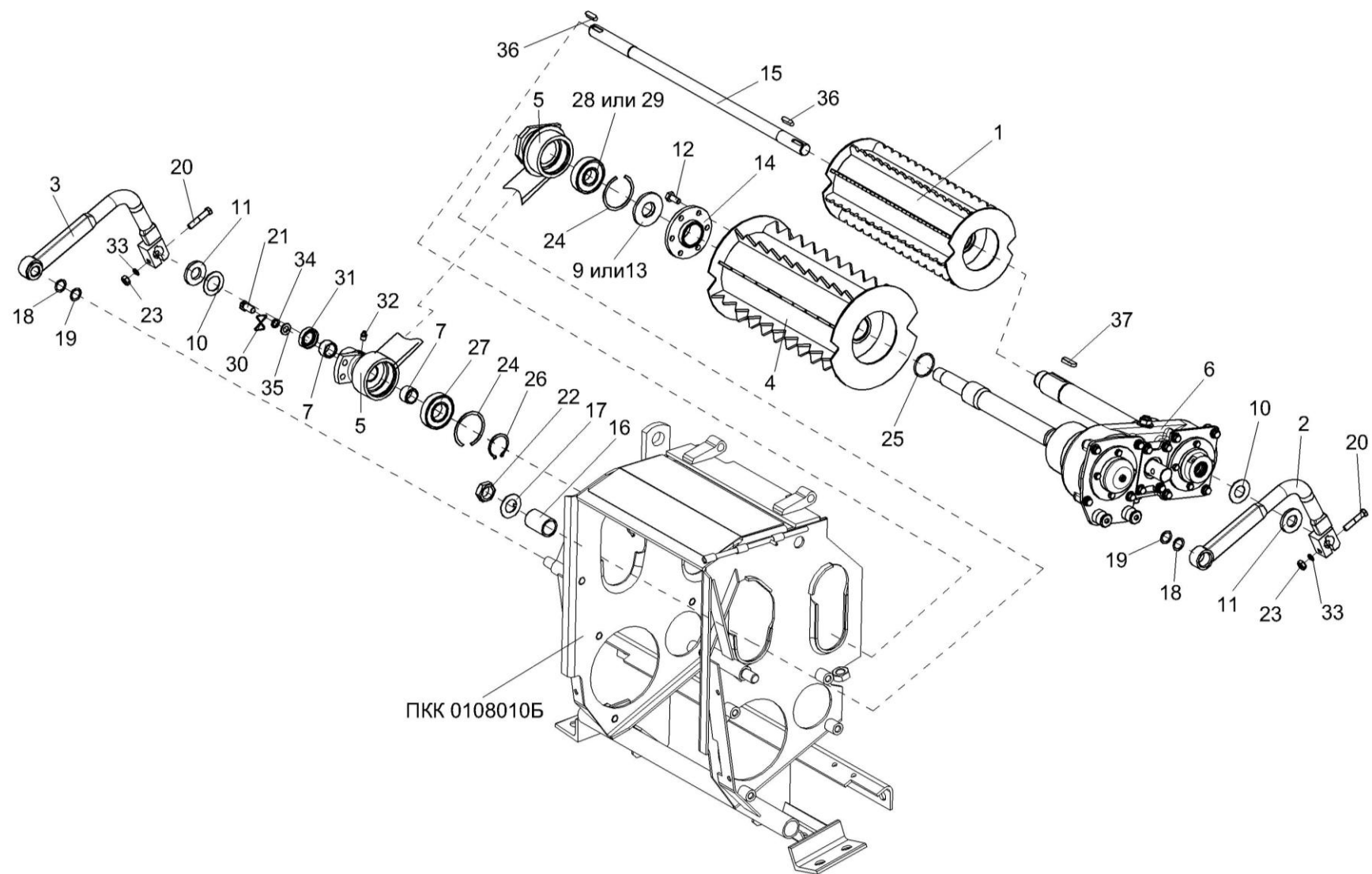
№ рис	№ поз	Обозначение	Наименование	Куда входит	
				Обозначение	Кол. на 1 сб.ед
22	15	ПКК 0108688А	Вал	ПКК 0108000Б	1
	16	ПКК 0108819	Втулка	ПКК 0108000Б	1
	17	ПКК 0135431	Шайба специальная	ПКК 0108000Б	1
	18	КИС 0119407Б	Прокладка	ПКК 0108000Б	4
	19	КИС 0614404А	Прокладка	ПКК 0108000Б	4
	20		Болт М10-6х50 – 7796	ПКК 0108000Б	2
	21		Болт 3М12-6х25 – 7796	ПКК 0108000Б	2
	22		Гайка М27х2-6G – 2526	ПКК 0108000Б	1
	23		Гайка М10-6G – 5915	ПКК 0108000Б	2
	24		Кольцо В72 – 13941	ПКК 0108150А ПКК 0108160Б	1 1
	25		Кольцо 045-050-30-2-2 – 18829/9833	ПКК 0108000Б	1
	26		Кольцо А45 – 13942	ПКК 0108000Б	1
	27		Подшипник 180207 – 8882	ПКК 0108150А	1
	28		Подшипник 180306 С17 – 8882	ПКК 0108160Б	1
	29		Подшипник 180306 КС17 – 8882	ПКК 0108160Б	1
	30		Проволока 1,6-0-4-3282 L=120 мм	ПКК 0108000Б	2
	31		Манжета 2.2-25х42-1 – 8752	ПКК 0108000Б	1

№ рис	№ поз	Обозначение	Наименование	Куда входит	
				Обозначение	Кол. на 1 сб.ед
22	32		Масленка 1.2 – 19853	ПКК 0108150А	1
	33		Шайба 10Т 65Г – 6402	ПКК 0108000Б	2
	34		Шайба 12Т 65Г – 6402	ПКК 0108000Б	2
	35		Шайба 12.01 – 11371	ПКК 0108000Б	2
	36		Шпонка 8x7x32 – 23360	ПКК 0108000Б	2
	37		Шпонка 12x8x40 – 23360	ПКК 0108000Б	1



Рисунок 23 – Редуктор нижних вальцев ПКК 0117000А (лист 1)



Рисунок 24 – Редуктор нижних вальцев ПКК 0117000А (лист 2)

№ рис	№ поз	Обозначение	Наименование	Куда входит	
				Обозначение	Кол. на 1 сб.ед
РЕДУКТОР НИЖНИХ ВАЛЬЦЕВ ПКК 0117000А (рисунок 23, 24)					
23,24	1-37	ПКК 0117000А	Редуктор нижних валцев	ПКК 0108000А	1
24	6,7,9,10, 12- 14,22, 33,35	ПКК 0117020	Вал	ПКК 0117000А	1
24		11,23,32	ПКК 0117030	Колесо зубчатое промежуточное	ПКК 0117000А
24	12,14	ПКК 0117040	Вал	ПКК 0117020	1
24	1,16	ПКК 0117050	Вал с фланцем	ПКК 0117000А	1
24	1	ПКК 0117060	Вал с фланцем	ПКК 0117050	1
23	2	РФ 0001000	Сапун	ПКК 0117000А	1
23	3	ПКК 0117004	Прокладка	ПКК 0117000А	1
23	4	ПКК 0117202	Корпус	ПКК 0117000А	1
23	5	ПКК 0117203	Стакан	ПКК 0117000А	1
24	6	ПКК 0117434	Шайба	ПКК 0117000А ПКК 0117020	1 1
24	7	ПКК 0117435	Шайба	ПКК 0117000А ПКК 0117020	1 1
23	8	ПКК 0117437	Крышка	ПКК 0117000А	1
24	9	ПКК 0117441	Шайба	ПКК 0117020	1
24	10	ПКК 0117442	Шайба	ПКК 0117000А ПКК 0117020	1 1

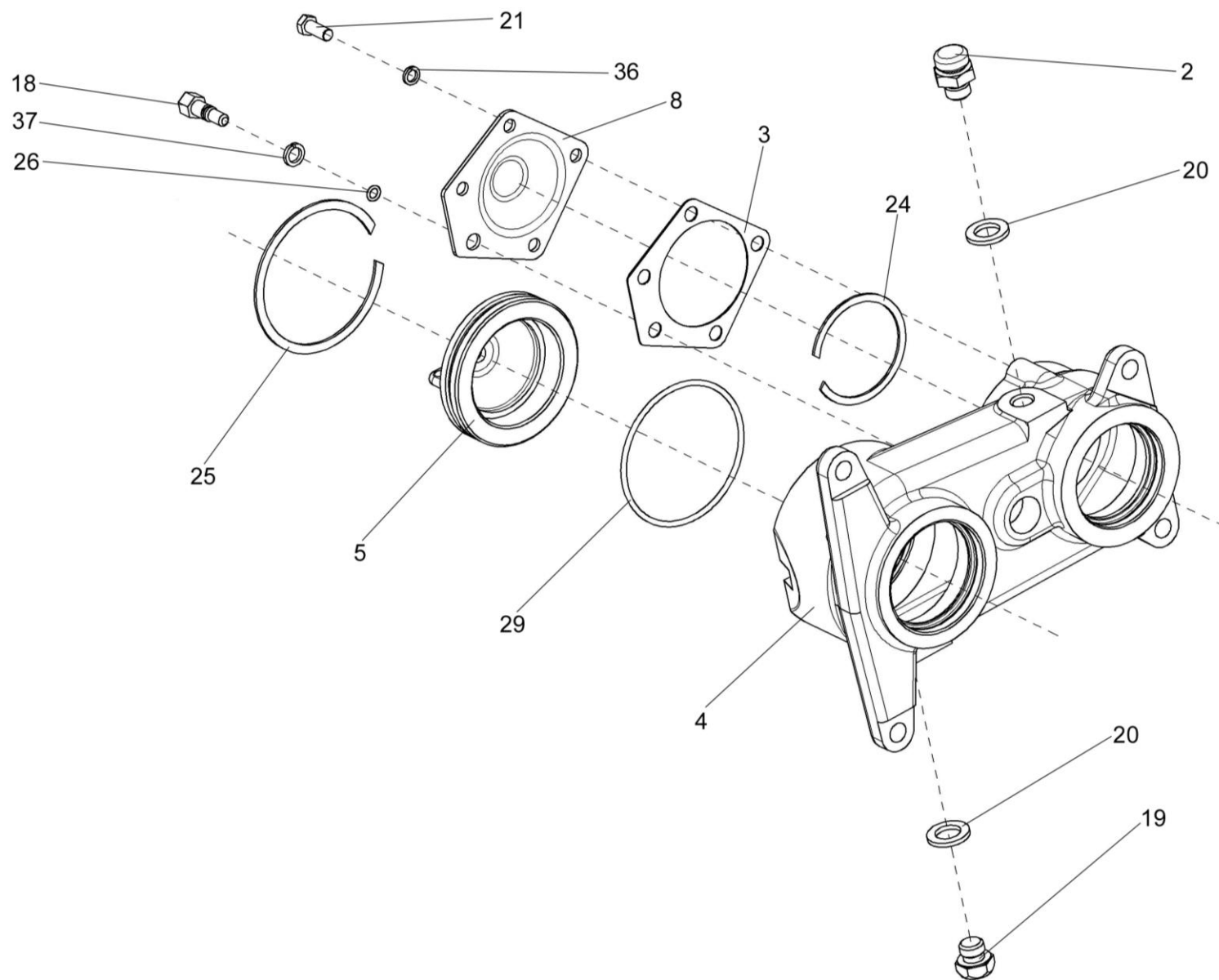
№ рис	№ поз	Обозначение	Наименование	Куда входит	
				Обозначение	Кол. на 1 сб.ед
24	11	ПКК 0117616А	Колесо зубчатое промежуточное	ПКК 0117030	1
24	12	ПКК 0117629А	Вал	ПКК 0117040	1
24	13	ПКК 0117631А	Шестерня	ПКК 0117020	1
24	14	ПКК 0117632	Втулка	ПКК 0117040	1
24	15	ПКК 0117633	Ось	ПКК 0117000А	1
24	16	ПКК 0117634	Втулка	ПКК 0117050	1
24	17	ПКК 0117635	Колесо зубчатое	ПКК 0117000А	1
23	18	ПКК 0117637	Болт	ПКК 0117000А	1
23	19	КУЖ 0110615	Пробка	ПКК 0117000А	1
23	20	РФ 00.000.02	Прокладка	ПКК 0117000А	2
23	21		Болт М8-6х20 – 7796	ПКК 0117000А	4
24	22		Гайка М18х1,5-6G – 2526	ПКК 0117000А ПКК 0117020	1 1
24	23		Кольцо В52 – 13941	ПКК 0117030	1
23	24		Кольцо В72 – 13941	ПКК 0117000А	1
23	25		Кольцо В100 – 13941	ПКК 0117000А	1
23	26		Кольцо 007-010-19-2-2 – 18829/9833	ПКК 0117000А	1
24	27		Кольцо 020-025-30-2-2 – 18829/9833	ПКК 0117000А	1
24	28		Кольцо 036-042-36-2-2 – 18829/9833	ПКК 0117000А	1

№ рис	№ поз	Обозначение	Наименование	Куда входит	
				Обозначение	Кол. на 1 сб.ед
23	29		Кольцо 094-100-36-2-2 – 18829/9833	ПКК 0117000А	1
24	30		Манжета 1.2-52х75-1 – 8752	ПКК 0117000А	1
24	31		Манжета 2.2-50х70-1 – 8752	ПКК 0117000А	1
24	32		Подшипник 42205КМ – 8328	ПКК 0117030	2
24	33		Подшипник 42207км – 8328	ПКК 0117020	1
24	34		Подшипник 42307км – 8328	ПКК 0117000А	1
24	35		Подшипник 306 – 8338	ПКК 0117000А ПКК 0117020	1 1
23	36		Шайба 8Т 65Г – 6402	ПКК 0117000А	4
23	37		Шайба 10Т 65Г – 6402	ПКК 0117000А	1

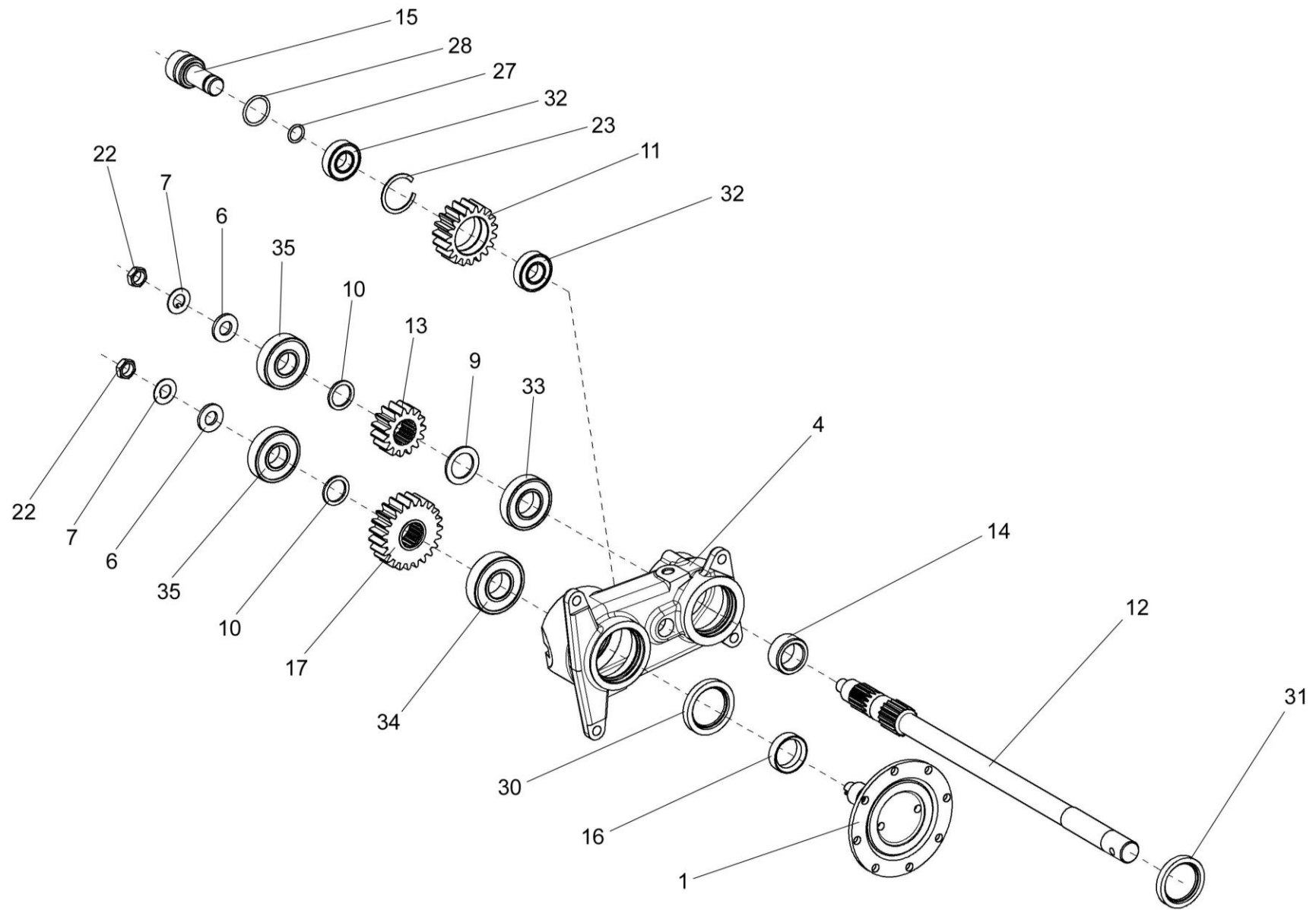

Рисунок 25 – Редуктор цилиндрический подпрессовывающих вальцев ПКК 0118000Б (лист 1)



Рисунок 26 – Редуктор цилиндрический подпрессовывающих вальцев ПКК 0118000Б (лист 2)

№ рис	№ поз	Обозначение	Наименование	Куда входит	
				Обозначение	Кол. на 1 сб.ед
РЕДУКТОР ЦИЛИНДРИЧЕСКИЙ ПОДПРЕССОВЫВАЮЩИХ ВАЛЬЦЕВ ПКС 0118000Б (рисунок 25, 26)					
25,26	1-54	ПКС 0118000Б	Редуктор цилиндрический подпрессо- вывающих вальцев	ПКС 0108000А	1
25	1	ПКС 0118060	Стакан	ПКС 0118000Б	1
25	6,28,29	ПКС 0118080	Крышка	ПКС 0118000Б	1
25	2	КУЖ 0108010	Клапан предохранительный	ПКС 0118000Б	1
26	3	ПКС 0118005	Ограничитель	ПКС 0118000Б	1
25	4	ПКС 0118006	Прокладка	ПКС 0118000Б	2
25	5	ПКС 0118102	Крышка	ПКС 0118000Б	1
25	6	ПКС 0118201	Крышка	ПКС 0118080	1
25,26	7	ПКС 0118206	Корпус	ПКС 0118000Б	1
25	8	ПКС 0118207	Крышка	ПКС 0118000Б	1
26	9	ПКС 0118431	Кольцо	ПКС 0118000Б	1
25	10	ПКС 0118501	Прокладка регулировочная	ПКС 0118000Б	8
25	11	ПКС 0118501-01	Прокладка регулировочная	ПКС 0118000Б	4
25	12	ПКС 0118501-02	Прокладка регулировочная	ПКС 0118000Б	4
26	13	ПКС 0118626	Шестерня	ПКС 0118000Б	1
26	14	ПКС 0118627	Колесо зубчатое	ПКС 0118000Б	1
26	15	ПКС 0118628	Колесо зубчатое	ПКС 0118000Б	1
26	16	ПКС 0118647	Втулка	ПКС 0118000Б	1

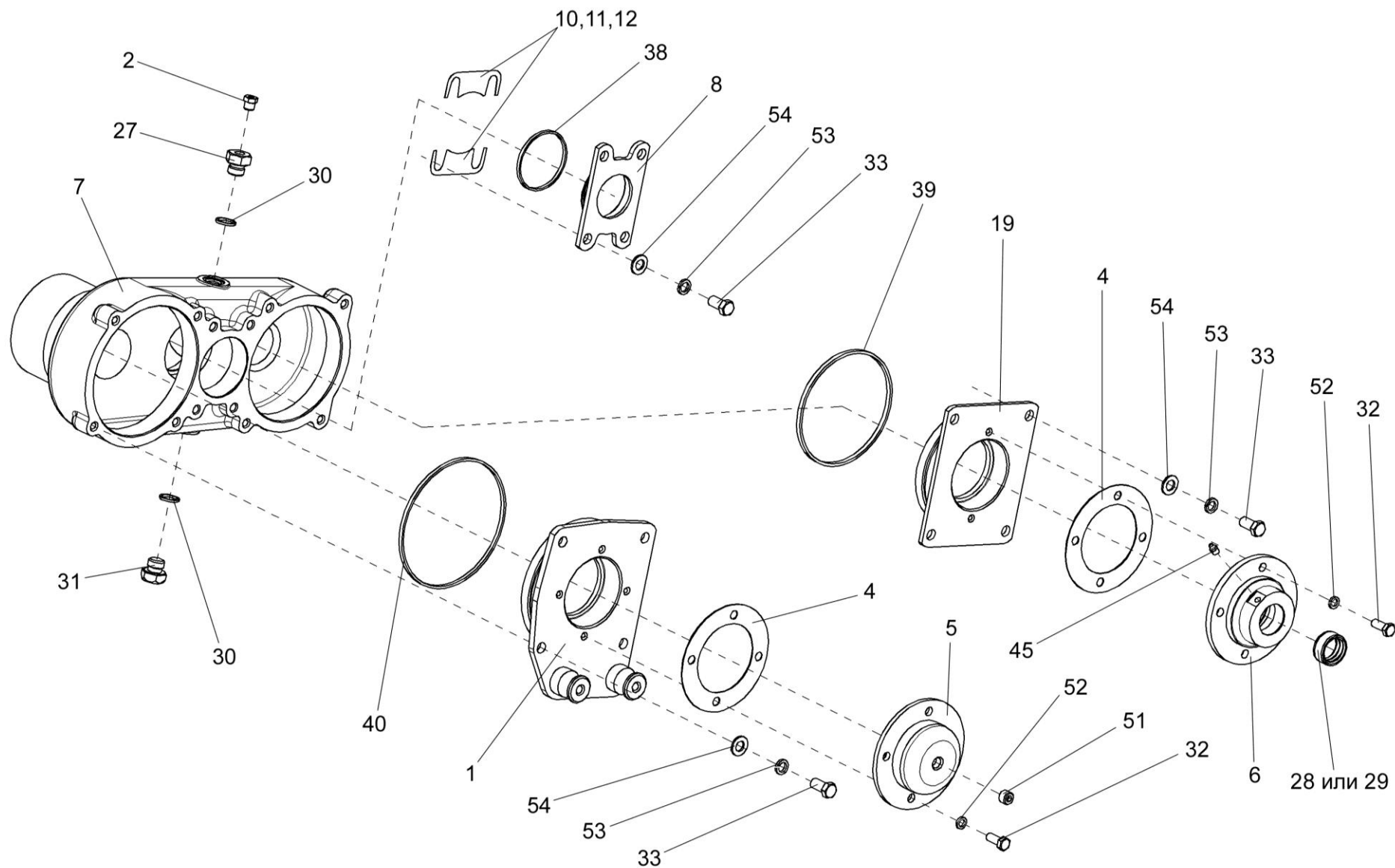
№ рис	№ поз	Обозначение	Наименование	Куда входит	
				Обозначение	Кол. на 1 сб.ед
26	17	ПКК 0118648А	Вал	ПКК 0118000Б	1
26	18	ПКК 0118649	Вал	ПКК 0118000Б	1
25	19	ПКК 0118673	Стакан	ПКК 0118000Б	1
26	20	ПКК 0118804	Втулка	ПКК 0118000Б	1
26	21	ПКК 0118805	Втулка	ПКК 0118000Б	1
26	22	ПКК 0118807	Шайба	ПКК 0118000Б	1
26	23	ПКК 0118808	Втулка	ПКК 0118000Б	1
26	24	ПКК 0118809	Втулка	ПКК 0118000Б	1
26	25	ПКК 0118811	Вал	ПКК 0118000Б	1
26	26	ПКК 0135431	Шайба специальная	ПКК 0118000Б	1
25	27	ПКК 0202625	Штуцер	ПКК 0118000Б	1
25	28	КИЛ 0119011-01	Втулка	ПКК 0118080	1
25	29	КИЛ 0119214-01	Втулка	ПКК 0118080	1
25	30	КИС 0118005	Прокладка	ПКК 0118000Б	2
25	31	КУЖ 0110615	Пробка	ПКК 0118000Б	1
25	32		Болт М8-6ex20 – 7796	ПКК 0118000Б	8
25	33		Болт М10-6ex20 – 7796	ПКК 0118000Б	12
26	34		Гайка М27х2-6G – 2526	ПКК 0118000Б	1
26	35		Кольцо В35 – 13940	ПКК 0118000Б	1
26	36		Кольцо В62 – 13941	ПКК 0118000Б	1

№ рис	№ поз	Обозначение	Наименование	Куда входит	
				Обозначение	Кол. на 1 сб.ед
26	37		Кольцо В40 – 13942	ПКК 0118000Б	1
26	38		Кольцо 058-062-25-2-2 – 18829/9833	ПКК 0118000Б	2
26	39		Кольцо 114-120-36-2-2 – 18829/9833	ПКК 0118000Б	1
26	40		Кольцо 130-135-30-1-4 – 18829/9833	ПКК 0118000Б	1
26	41		Манжета 1.2-30x52-1 – 8752	ПКК 0118000Б	1
26	42		Манжета 1.2-35x58-1 – 8752	ПКК 0118000Б	1
26	43		Манжета 2.2-50x70-1 – 8752	ПКК 0118000Б	1
26	44		Манжета 2.2-65x90-1 – 8752	ПКК 0118000Б	1
25	45		Масленка 1.1.Ц6 – 19853	ПКК 0118000Б	1
26	46		Подшипник 108А – 8338	ПКК 0118000Б	1
26	47		Подшипник 207А – 8338	ПКК 0118000Б	1
26	48		Подшипник 209 – 8338	ПКК 0118000Б	1
26	49		Подшипник 306 – 8338	ПКК 0118000Б	1
26	50		Подшипник 2007107	ПКК 0118000Б	2
25	51		Пробка 2-КГ ¼"	ПКК 0118000Б	1
25	52		Шайба 8Т 65Г – 6402	ПКК 0118000Б	8
25	53		Шайба 10Т 65Г – 6402	ПКК 0118000Б	12
25	54		Шайба С.10.01 – 11371	ПКК 0118000Б	12

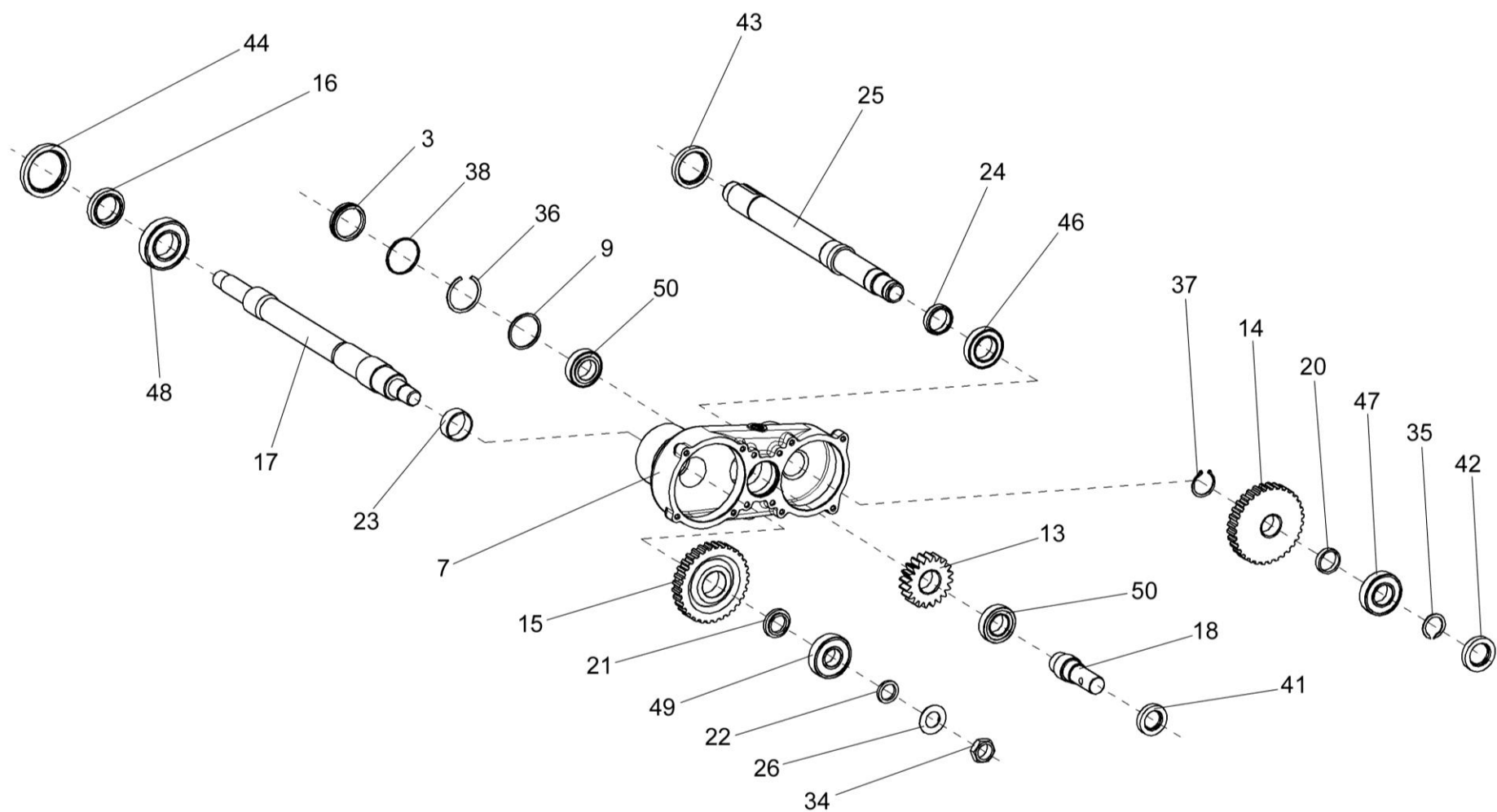

Рисунок 27 – Датчик камнедетектора ПКК 0108320

№ рис	№ поз	Обозначение	Наименование	Куда входит	
				Обозначение	Кол. на 1 сб.ед
ДАТЧИК КАМНЕДЕТЕКТОРА ПКК 0108320 (рисунок 27)					
27	1-26	ПКК 0108320	Датчик камнедетектора	ПКК 0108000Б	1
	1-5,7-15, 16-26	ПКК 0108330А	Датчик камнедетектора	ПКК 0108320	1
	2,10,11	ПКК 0108340	Эксцентрик	ПКК 0108330А	1
	1	ПКК 0108370	Выключатель	ПКК 0108330А	1
	2	ПКК 0108380	Маятник	ПКК 0108340	1
	3	ПКК 0108360	Эксцентрик	ПКК 0108330А	1
	4	ПКК 0108005	Табличка	ПКК 0108330А	1
	5	ПКК 0108008	Корпус	ПКК 0108330А	1
	6	ПКК 0108402	Кронштейн	ПКК 0108320	1
	7	ПКК 0108403	Крышка	ПКК 0108330А	1
	8	ПКК 0108603	Ось	ПКК 0108330А	1
	9	ПКК 0108604	Пружина	ПКК 0108330А	1
	10	ПКК 0108605	Гайка	ПКК 0108340	1
	11	ПКК 0108605-01	Гайка	ПКК 0108340	1
	12	ПКК 0108611	Штуцер	ПКК 0108330А	1
13	УЭС 0700009-01	Гайка	ПКК 0108330А	1	

№ рис	№ поз	Обозначение	Наименование	Куда входит	
				Обозначение	Кол. на 1 сб.ед
27	14	УЭС 0700011-01	Муфта	ПКК 0108330А	1
	15		Болт М6-6ех12 – 7798	ПКК 0108330А	1
	16		Болт М6-6ех16 – 7798	ПКК 0108320	4
	17		Болт М6ех20 – 7798	ПКК 0108330А	2
	18		Винт В1М3-6ех8 – 17473	ПКК 0108330А	4
	19		Винт В1М4-6ех8 – 17473	ПКК 0108330А	4
	20		Гайка М6-6G – 5915	ПКК 0108330А	2
	21		Гайка М8-6G – 5915	ПКК 0108330А	1
	22		Кольцо 012-16-25-2-2 – 18829	ПКК 0108330А	1
	23		Шайба 4Т 65Г – 6402	ПКК 0108330А	4
	24		Шайба 6Т 65Г – 6402	ПКК 0108320	4
				ПКК 0108330А	1
	25		Шайба С6.01 – 11371	ПКК 0108330А	1
	26		Шайба 9Т 65Г – 11648	ПКК 0108330А	1

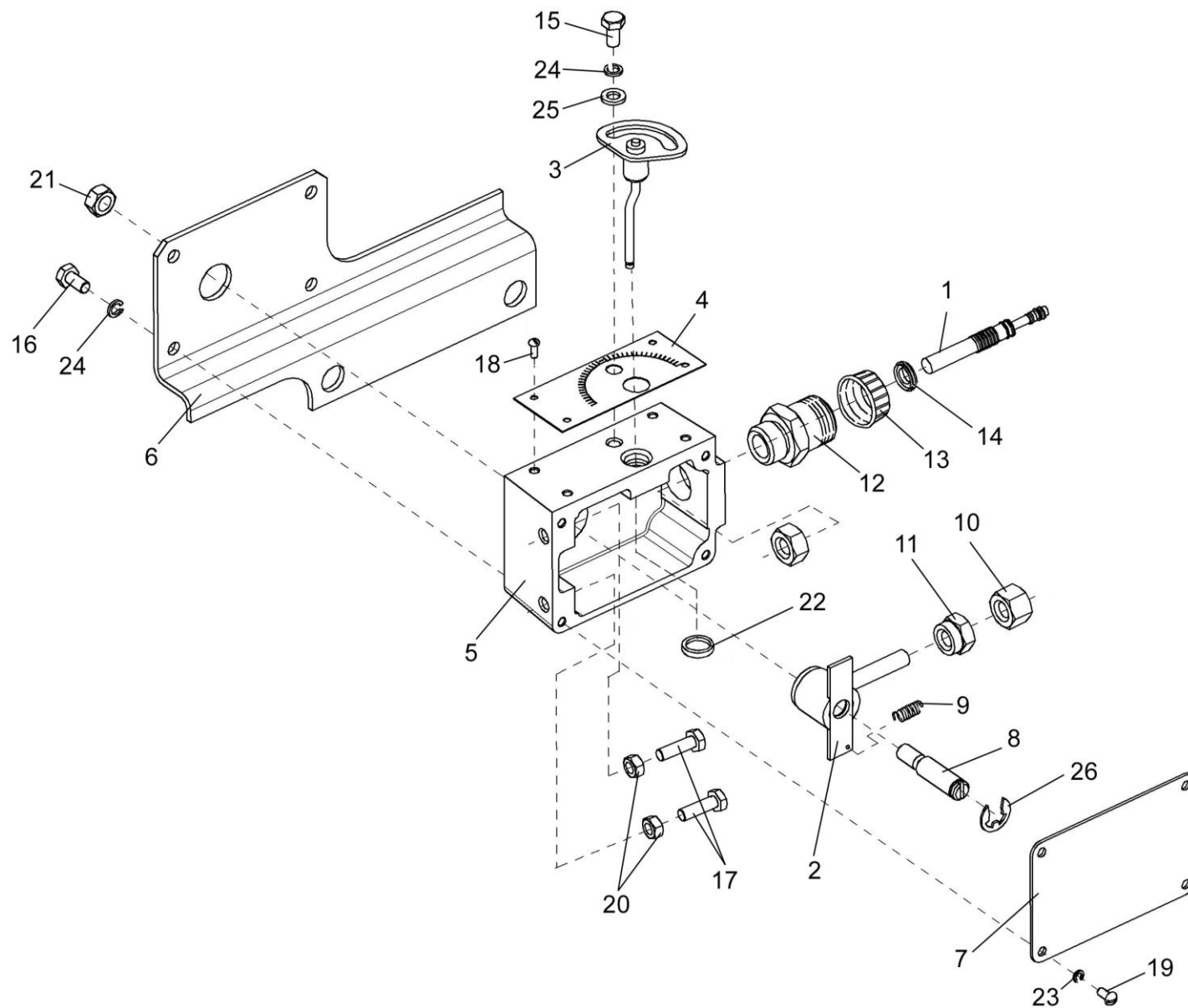

Рисунок 28 – Шкивы, ограждения привода ротора измельчителя

№ рис	№ поз	Обозначение	Наименование	Куда входит	
				Обозначение	Кол. на 1 сб.ед
ШКИВЫ, ОГРАЖДЕНИЯ ПРИВОДА РОТОРА ИЗМЕЛЬЧИТЕЛЯ (рисунок 28)					
28	3,17,19, 30,43,57,60, 62,75	ПКК 0100400	Рычаг	ПКК 0100000А	1
	6,17,19, 30-32,34, 35,47,57,60, 61,65,73, 75	ПКК 0126000Б	Рычаг задний	ПКК 0100000А	1
	6,31	ПКК 0126010А	Основание	ПКК 0126000Б	1
	32,34,35	ПКК 0126030А	Ролик	ПКК 0126000Б	1
	7-10,36-38, 56	ПКК 0128000Б	Амортизатор пружинный	ПКК 0100000А	1
	13,31,33	ПКК 0132000А-03	Рычаг	ПКК 0100000А	1
	1	ПКК 0100250	Шкив	ПКК 0100000А	1
	2	ПКК 0100300А	Скоба	ПКК 0100000А	1
	3	ПКК 0100410	Рычаг	ПКК 0100400	1
	4	ПКК 0124000А	Кожух	ПКК 0100000А	1
	5	ПКК 0125000А	Кожух	ПКК 0100000А	1
	6	ПКК 0126020А	Рычаг задний	ПКК 0126010А	1
	7	ПКК 0128010А	Втулка	ПКК 0128000Б	1
	8	ПКК 0128020А	Корпус амортизатора	ПКК 0128000Б	1
	9	ПКК 0128030А	Шток	ПКК 0128000Б	1

№ рис	№ поз	Обозначение	Наименование	Куда входит	
				Обозначение	Кол. на 1 сб.ед
28	10	ПКК 0128040	Гайка с проушиной	ПКК 0128000Б	1
	11	ПКК 0130010	Рычаг	ПКК 0100000А	1
	12	ПКК 0131020	Рычаг	ПКК 0100000А	1
	13	ПКК 0132020А	Кронштейн	ПКК 0132000А	1
	14	ПКК 0133000А	Пластина с осью	ПКК 0100000А	1
	15	ПКК 0152000В	Датчик положения	ПКК 0100000А	1
	16	КЗР 0700390	Электромеханизм	ПКК 0100000А	1
	17	ПКК 0100118	Шкив натяжной	ПКК 0100400 ПКК 0126000Б	2 2
	18	ПКК 0100202	Шкив	ПКК 0100000А	1
	19	ПКК 0100411А	Шайба	ПКК 0100400 ПКК 0126000Б	1 2
	20	ПКК 0100517	Шайба	ПКК 0100000А	18
	21	ПКК 0100526	Прокладка	ПКК 0100000А	1
	22	ПКК 0100633	Втулка	ПКК 0100000А	1
	23	ПКК 0100638	Бонка	ПКК 0100000А	2
	24	ПКК 0100654	Пружина	ПКК 0100000А	1
	25	ПКК 0100664	Шпилька	ПКК 0100000А	1
	26	ПКК 0100682	Ось	ПКК 0100000А	1
	27	ПКК 0100683	Упор	ПКК 0100000А	1
	28	ПКК 0100816	Шайба	ПКК 0100000А	1

№ рис	№ поз	Обозначение	Наименование	Куда входит	
				Обозначение	Кол. на 1 сб.ед
28	29	ПКК 0100838	Труба	ПКК 0100000А	1
	30	ПКК 0100839	Втулка	ПКК 0100400	1
				ПКК 0126000Б	1
	31	ПКК 0126001	Втулка	ПКК 0126010А	2
				ПКК 0132000А	2
	32	ПКК 0126002	Втулка	ПКК 0126030А	1
	33	ПКК 0126201	Втулка	ПКК 0126010А	2
				ПКК 0132000А	2
	34	ПКК 0126202	Втулка	ПКК 0126030А	1
	35	ПКК 0126629А	Ролик	ПКК 0126030А	1
	36	ПКК 0128486А	Шайба упорная	ПКК 0128000Б	2
	37	ПКК 0128635	Пружина	ПКК 0128000Б	2
	38	ПКК 0128837А	Втулка	ПКК 0128000Б	1
	39	ПКК 0135431	Шайба	ПКК 0100000А	1
	40	ПКК 0202449	Прокладка	ПКК 0100000А	18
	41	ПКК 0202449-01	Прокладка	ПКК 0100000А	18
	42	ПКК 0202449-02	Прокладка	ПКК 0100000А	18
	43	МКС 0130423	Шайба	ПКК 0100400	2
	44		Болт М10-6х20 – 7796	ПКК 0100000А	2
	45		Болт М10-6х25 – 7796	ПКК 0100000А	1
	46		Болт М10-6х105 – 7796	ПКК 0100000А	7

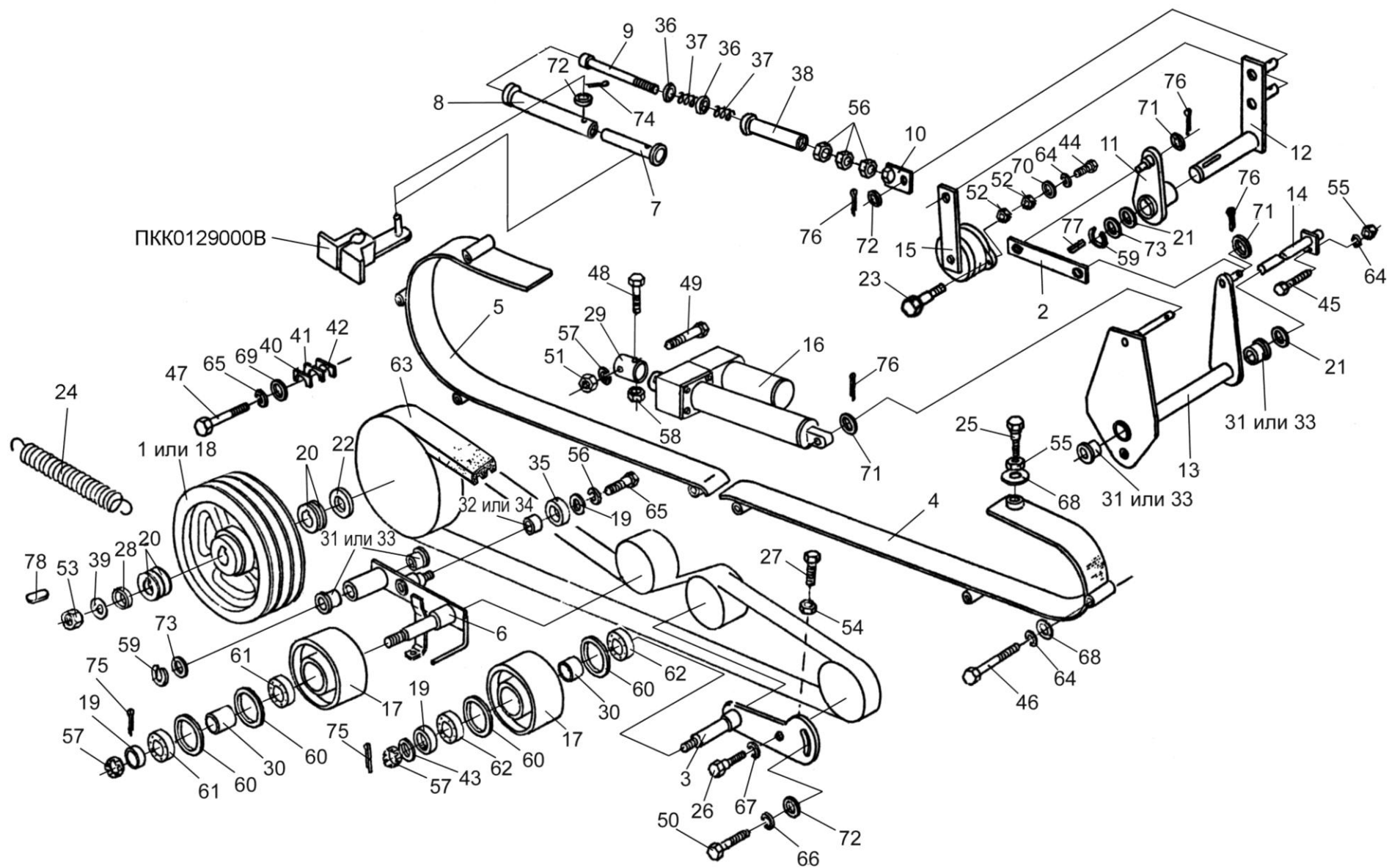
№ рис	№ поз	Обозначение	Наименование	Куда входит	
				Обозначение	Кол. на 1 сб.ед
28	47		Болт М12-6ex25 – 7796	ПКК 0100000А	3
				ПКК 0126000Б	1
	48		Болт М12-6ex45 – 7796	ПКК 0100000А	1
	49		Болт М12-6ex65 – 7796	ПКК 0100000А	1
	50		Болт М16-6ex30 – 7796	ПКК 0100000А	1
	51		Гайка М12-6G – 2526	ПКК 0100000А	1
	52		Гайка М20х1,5-6G – 2526	ПКК 0100000А	4
	53		Гайка М27х2-6G – 2526	ПКК 0100000А	1
	54		Гайка М16-6G – 5915	ПКК 0100000А	1
	55		Гайка М10-6G – 5916	ПКК 0100000А	3
	56		Гайка М12-6G – 5916	ПКК 0128000Б	3
	57		Гайка М12-6G – 5919	ПКК 0100400	1
				ПКК 0126000Б	1
	58		Гайка М12-6Н	ПКК 0100000А	1
	59		Кольцо В20 – 13942	ПКК 0100000А	3
	60		Кольцо В52 – 13943	ПКК 0100400	2
				ПКК 0126000Б	2
	61		Подшипник 180205 – 8882	ПКК 0126000Б	2
	62		Подшипник 180205С17 – 8882	ПКК 0126000Б	2
	63		Ремень 3НВ 2886La ⁺⁸ ₋₆ , исполнение 26	ПКК 0100000А	1
	64		Шайба 10Т 65Г – 6402	ПКК 0100000А	11

№ рис	№ поз	Обозначение	Наименование	Куда входит	
				Обозначение	Кол. на 1 сб.ед
28	65		Шайба 12Т 65Г – 6402	ПКК 0100000А	4
				ПКК 0126000Б	1
	66		Шайба 16Т 65Г – 6402	ПКК 0100000А	1
	67		Шайба 18Т 65Г – 6402	ПКК 0100000А	1
	68		Шайба А.10.01 – 6958	ПКК 0100000А	1
	69		Шайба А.12.01 – 6958	ПКК 0100000А	5
	70		Шайба 10.01 – 11371	ПКК 0100000А	3
	71		Шайба 12.01 – 11371	ПКК 0100000А	3
	72		Шайба 16.01 – 11371	ПКК 0100000А	1
	73		Шайба 20.01 – 11371	ПКК 0100000А	2
				ПКК 0126000Б	1
	74		Шплинт 3,2х25 – 397	ПКК 0100000А	1
	75		Шплинт 3,2х32 – 397	ПКК 0100400	1
				ПКК 0126000Б	1
	76		Шплинт 4х32 – 397	ПКК 0100000А	3
	77		Шпонка 2-6х6х25 – 23360	ПКК 0100000А	1
	78		Шпонка 10х8х63 – 23360	ПКК 0100000А	1



Рисунок 29 – Привод ротора измельчителя

№ рис	№ поз	Обозначение	Наименование	Куда входит	
				Обозначение	Кол. на 1 сб.ед
ПРИВОД РОТОРА ИЗМЕЛЬЧИТЕЛЯ (рисунок 29)					
29	5,16,40	ПКК 0100150	Корпус	ПКК 0100000А	1
	5,17,41	ПКК 0100160	Корпус	ПКК 0100000А	1
	4,21-24, 27,28,45,46	ПКК 0110000	Муфта	ПКК 0100000А	1
	1	ПКК 0100120А	Маслопровод	ПКК 0100000А	2
	2	ПКК 0100620	Вал с ротором	ПКК 0100000А	1
	3	ПКК 0110010	Стакан с фланцем	ПКК 0110000	1
	4	ПКК 0141100	Вал карданный телескопический с за- щитным кожухом	ПКК 0100000А	1
	5	КУЖ 0108010	Клапан предохранительный	ПКК 0100150 ПКК 0100160	1 1
	6	ПКК 0100406	Кольцо распорное	ПКК 0100000А	2
	7	ПКК 0100412	Крышка	ПКК 0100000А	1
	8	ПКК 0100416	Шайба	ПКК 0100000А	1
	9	ПКК 0100424	Пружина тарельчатая	ПКК 0100000А	4
	10	ПКК 0100425	Шайба	ПКК 0100000А	1
11	ПКК 0100427	Шайба	ПКК 0100000А	1	
12	ПКК 0100428	Шайба упорная	ПКК 0100000А	1	
13	ПКК 0100512	Планка	ПКК 0100000А	2	

№ рис	№ поз	Обозначение	Наименование	Куда входит	
				Обозначение	Кол. на 1 сб.ед
29	14	ПКК 0100518	Прокладка	ПКК 0100000А	1
	15	ПКК 0100603	Гайка	ПКК 0100000А	1
	16	ПКК 0100604	Корпус	ПКК 0100150	1
	17	ПКК 0100605	Корпус	ПКК 0100160	1
	18	ПКК 0100608	Гайка	ПКК 0100000А	1
	19	ПКК 0100614	Штуцер	ПКК 0100000А	2
	20	ПКК 0100627	Шкив	ПКК 0100000А	1
	21	ПКК 0100801	Втулка	ПКК 0100000А	1
	22	ПКК 0110601	Втулка	ПКК 0110000	1
	23	ПКК 0110604	Кольцо	ПКК 0110000	1
	24	ПКК 0110605	Кольцо	ПКК 0110000	1
	25	ПКК 0135431	Шайба	ПКК 0100000А	1
	26	ПКК 0135432А	Шайба	ПКК 0100000А	1
	27	КЗР 0350401-02	Шайба	ПКК 0100000А	1
	28	КИС 0103413	Шайба стопорная	ПКК 0100000А	1
	29	04.140.008	Пружина	ПКК 0110000	2
	30	04.140.009	Сухарик	ПКК 0110000	2
	31		Болт М12-6ех35 – 7796	ПКК 0100000А	8
	32		Болт М12-6ех40 – 7796	ПКК 0100000А	4
	33		Болт М12-6ех65 – 7796	ПКК 0100000А	3

№ рис	№ поз	Обозначение	Наименование	Куда входит	
				Обозначение	Кол. на 1 сб.ед
29	34		Винт ВМ12-6ех65 – 17475	ПКК 0100000А	1
	35		Гайка М24х2-6G – 2526	ПКК 0100000А	1
	36		Гайка М27х2-6G – 2526	ПКК 0100000А	1
	37		Кольцо А50 – 13940	ПКК 0100000А	1
	38		Кольцо 054-060-36-2-2 – 18829/9833	ПКК 0100000А	1
	39		Кольцо 090-095-30-2-2 – 18829/9833	ПКК 0100000А	2
	40		Манжета 2.2-60х85-1 – 8752	ПКК 0100150	1
	41		Манжета 2.2-85х110-1 – 8752	ПКК 0100160	1
	42		Подшипник 150312 – 2893	ПКК 0100000А	1
	43		Подшипник 60310А – 7242	ПКК 0100000А	1
	44		Подшипник 80312А С17 – 7242	ПКК 0100000А	1
	45		Подшипник 180208 – 8882	ПКК 0110000	1
	46		Подшипник 180209 – 8882	ПКК 0110000	1
	47		Ремень 3НВ 2886La ⁺⁸ ₋₆ , исполнение 26	ПКК 0100000А	1
	48		Шайба 12Т.65Г – 6402	ПКК 0100000А	15
	49		Шайба 12.01 – 11371	ПКК 0100000А	2
	50		Шпонка 2-16х10х40 – 23360	ПКК 0100000А	1
	51		Шпонка 2-25х14х70 – 23360	ПКК 0100000А	1

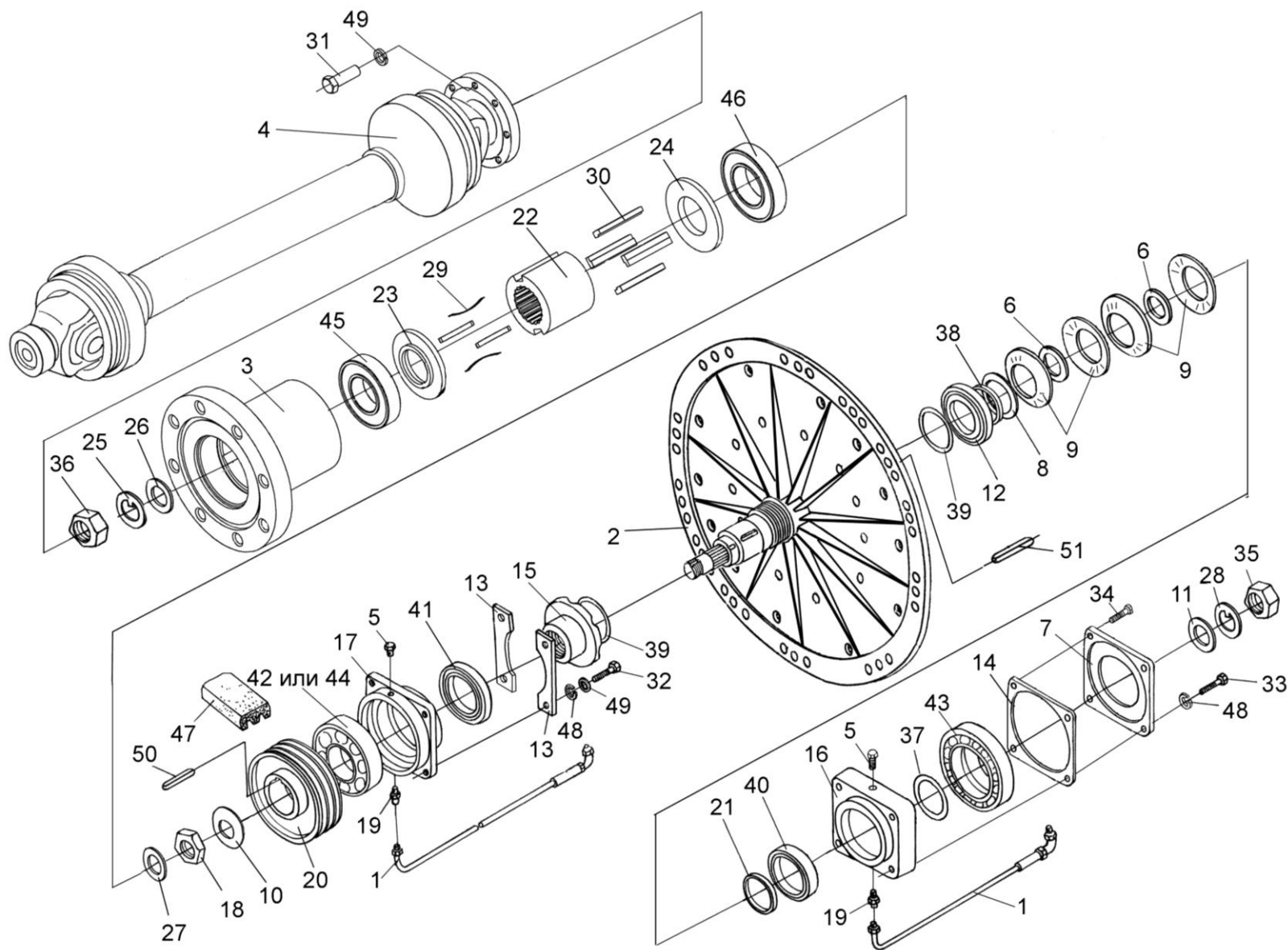

Рисунок 30 – Вал с ротором ПКК 0100620

№ рис	№ поз	Обозначение	Наименование	Куда входит	
				Обозначение	Кол. на 1 сб.ед
ВАЛ С РОТОРОМ ПКК 0100620 (рисунок 30)					
30	1-28	ПКК 0100620	Вал с ротором	ПКК 0100000А	1
	1-9, 11-27	ПКК 0100100	Ротор измельчителя	ПКК 0100620	1
	1	ПКК 0100110	Диск ножевой	ПКК 0100100	1
	2	ПКК 0100140	Лопатка швыряющая	ПКК 0100100	12
	3	ПКК 0100180	Нож	ПКК 0100100	12
	4	ПКК 0100506	Груз балансировочный	ПКК 0100100 ПКК 0100110	2 2
	5	ПКК 0100506-01	Груз балансировочный	ПКК 0100100 ПКК 0100110	2 2
	6	ПКК 0100506-02	Груз балансировочный	ПКК 0100100 ПКК 0100110	2 2
	7	ПКК 0100507	Прижим ножа	ПКК 0100100	12
	8	ПКК 0100607	Опора ножа	ПКК 0100100	12
	9	ПКК 0100609	Пружина запорная	ПКК 0100100	1
	10	ПКК 0100668	Вал привода	ПКК 0100620	1
	11	КИС 0150533А-02	Груз балансировочный	ПКК 0100100 ПКК 0100110	1 1
	12	КИС 0150533А-03	Груз балансировочный	ПКК 0100100 ПКК 0100110	1 1
	13	КИС 0150533А-04	Груз балансировочный	ПКК 0100100 ПКК 0100110	1 1

№ рис	№ поз	Обозначение	Наименование	Куда входит	
				Обозначение	Кол. на 1 сб.ед
30	14	КИС 0150533А-05	Груз балансировочный	ПКК 0100100	1
				ПКК 0100110	1
	15	КИС 0150533А-06	Груз балансировочный	ПКК 0100100	1
				ПКК 0100110	1
	16	ПКК 0200625-01	Гайка самостопорящаяся	ПКК 0100100	6
	17		Болт М10-6ех35 – 7786	ПКК 0100100	6
				ПКК 0100110	6
	18		Болт М10-6ех50 – 7786	ПКК 0100100	6
				ПКК 0100110	6
	19		Болт М18х1,5-6ех35 – 7798	ПКК 0100100	48
	20		Болт М24х2-6ех40 – 7798	ПКК 0100100	24
	21		Болт М24х2-6ех55 – 7798	ПКК 0100100	24
	22		Гайка М10-6G – 5915	ПКК 0100100	6
				ПКК 0100110	6
	23		Гайка М24х2-6G – 5915	ПКК 0100100	24
	24		Масленка 1.2 – 19853	ПКК 0100110	1
	25		Шайба 10Т 65Г – 6402	ПКК 0100100	6
				ПКК 0100110	6
	26		Шайба 24Т 65Г – 6402	ПКК 0100100	48
	27		Шайба 10.01 – 11371	ПКК 0100100	3

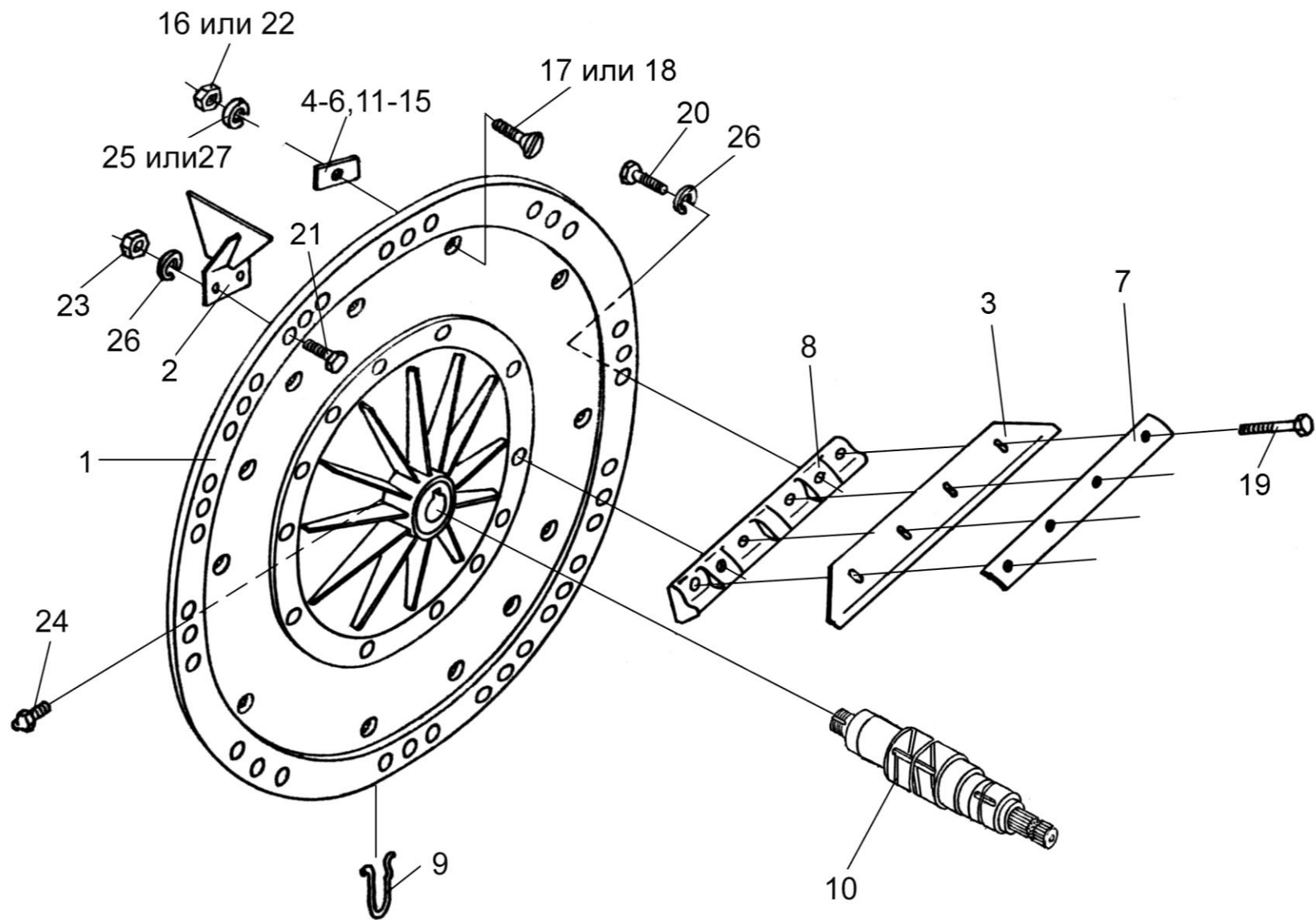

Рисунок 31 - Устройство заточное ПКК 0107000Б

№ рис	№ поз	Обозначение	Наименование	Куда входит	
				Обозначение	Кол. на 1 сб.ед

УСТРОЙСТВО ЗАТОЧНОЕ ПКК 0107000Б (рисунок 31)

31	1-35	ПКК 0107000Б	Устройство заточное	ПКК 0100000А	1
	1	ПКК 0107010А	Диск заточной	ПКК 0107000Б	1
	5,17,18, 20,26	ПКК 0107030Б	Стопор	ПКК 0107000Б	1
	2	ПКК 0107040А	Винт	ПКК 0107060А	1
	3	ПКК 0107050Б	Винт	ПКК 0107000Б	1
	2,8,26	ПКК 0107060А	Винт	ПКК 0107000Б	1
	4	ПКК 0100634	Фиксатор	ПКК 0100000А	1
	5	ПКК 0107102	Маховик	ПКК 0107030Б	1
	6	ПКК 0107103	Корпус	ПКК 0107000Б	1
	7	ПКК 0107214	Диск	ПКК 0107000Б	1
	8	ПКК 0107457Б	Шайба	ПКК 0107060А	1
	9	ПКК 0107473	Прокладка	ПКК 0107000Б	5
	10	ПКК 0107473-01	Прокладка	ПКК 0107000Б	5
	11	ПКК 0107473-02	Прокладка	ПКК 0107000Б	2
	12	ПКК 0107473-03	Прокладка	ПКК 0107000Б	2
	13	ПКК 0107473-04	Прокладка	ПКК 0107000Б	2
	14	ПКК 0107473-05	Прокладка	ПКК 0107000Б	2

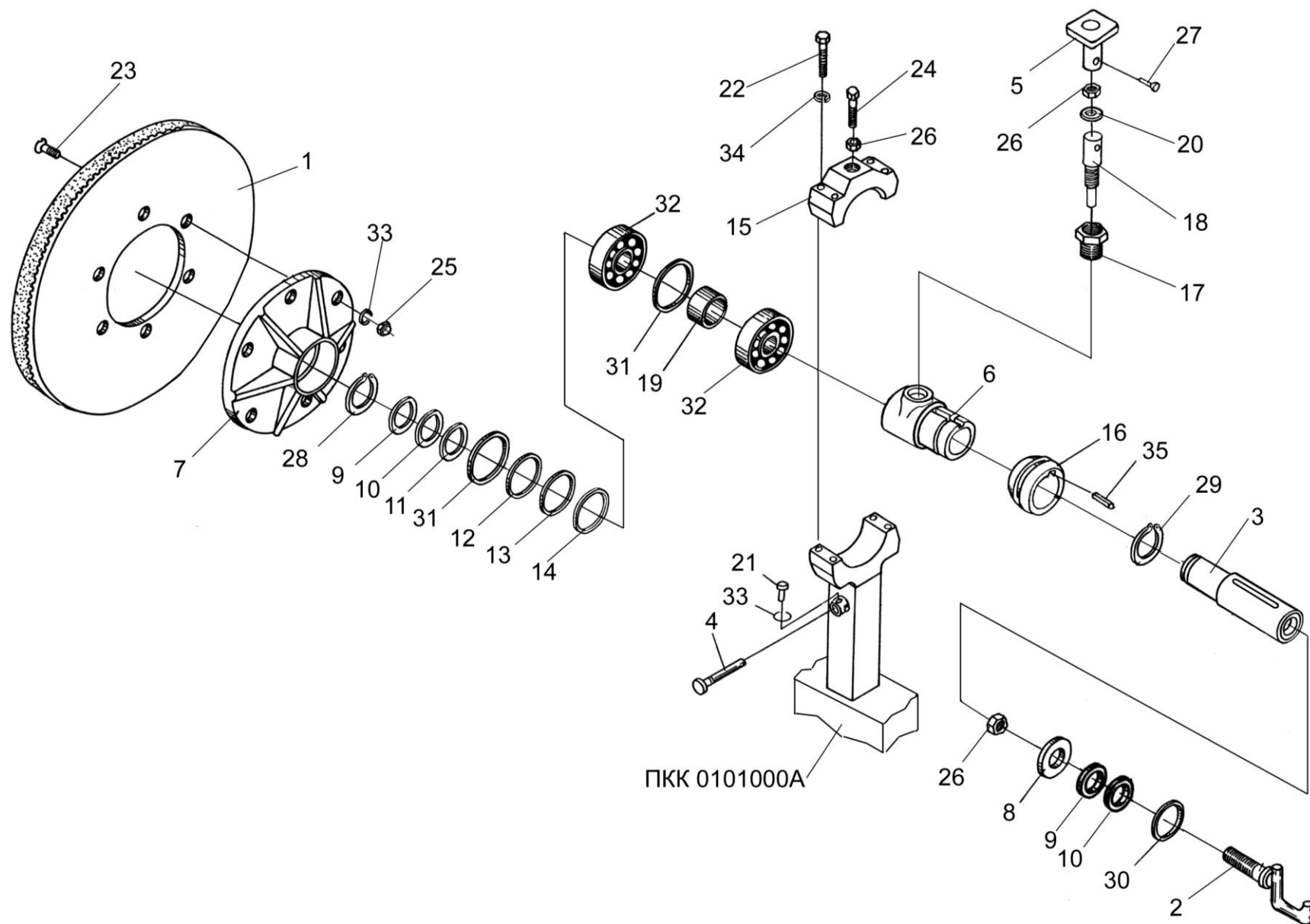
№ рис	№ поз	Обозначение	Наименование	Куда входит	
				Обозначение	Кол. на 1 сб.ед
31	15	ПКК 0107612	Корпус верхний	ПКК 0107090	1
	16	ПКК 0107613	Втулка	ПКК 0107000Б	1
	17	ПКК 0107618	Переходник	ПКК 0107030Б	1
	18	ПКК 0107619Б	Винт	ПКК 0107030Б	1
	19	ПКК 0107831	Втулка	ПКК 0107000Б	1
	20	КИС 0144401	Шайба	ПКК 0107030Б	1
	21		Болт М8-6ex30 – 7796	ПКК 0100000А	1
	22		Болт М 10-6ex55 – 7796	ПКК 0107090	4
	23		Винт ВМ8-6ex35 – 17475	ПКК 0107000Б	6
	24		Винт Вм10-6ex30 – 1485	ПКК 0100000А	1
	25		Гайка М8-6G – 5915	ПКК 0107000Б	6
	26		Гайка М10-6G – 5915	ПКК 0107030Б 0107060А	1 1
	27		Заклепка 4x30 – 10299	ПКК 0107030Б	
	28		Кольцо В25 – 13942	ПКК 0107000Б	1
	29		Кольцо В 50 – 13942	ПКК 0107000Б	1
	30		Кольцо В35 – 13943	ПКК 0107000Б	1
	31		Кольцо В50 – 13943	ПКК 0107000Б	2
	32		Подшипник 180205 – 8882	ПКК 0107000Б	2

№ рис	№ поз	Обозначение	Наименование	Куда входит	
				Обозначение	Кол. на 1 сб.ед
31	33		Шайба 8Т 65Г – 6402	ПКК 0107000Б	6
	34		Шайба 10Т 65Г – 6402	ПКК 0107090	4
				ПКК 0100000А	1
	35		Шпонка 14х9х36 – 23360	ПКК 0107000Б	1



Рисунок 32 – Противорез ПКК 0100170

№ рис	№ поз	Обозначение	Наименование	Куда входит	
				Обозначение	Кол. на 1 сб.ед
ПРОТИВОРЕЗ ПКК 0100170 (рисунок 32)					
32	1-3,5,6,8,9	ПКК 0100170	Противорез	ПКК 0100000А	1
	1	ПКК 0100190	Пластина противорежущая	ПКК 0100170	1
	2	ПКК 0100600	Пластина противорежущая	ПКК 0100170	1
	3	ПКК 0100301	Подбрусник	ПКК 0100170	1
	4	ПКК 0100449А	Шайба	ПКК 0100000А	3
	5	КИС 0150664	Болт	ПКК 0100170	2
	6		Болт М12-6ех50 – 7786	ПКК 0100170	4
	7		Болт М12-6ех55 – 7786	ПКК 0100000А	3
	8		Гайка М12-6G – 5915	ПКК 0100170	6
	9		Шайба 12Т 65Г – 6402	ПКК 0100000А ПКК 0100170	3 4

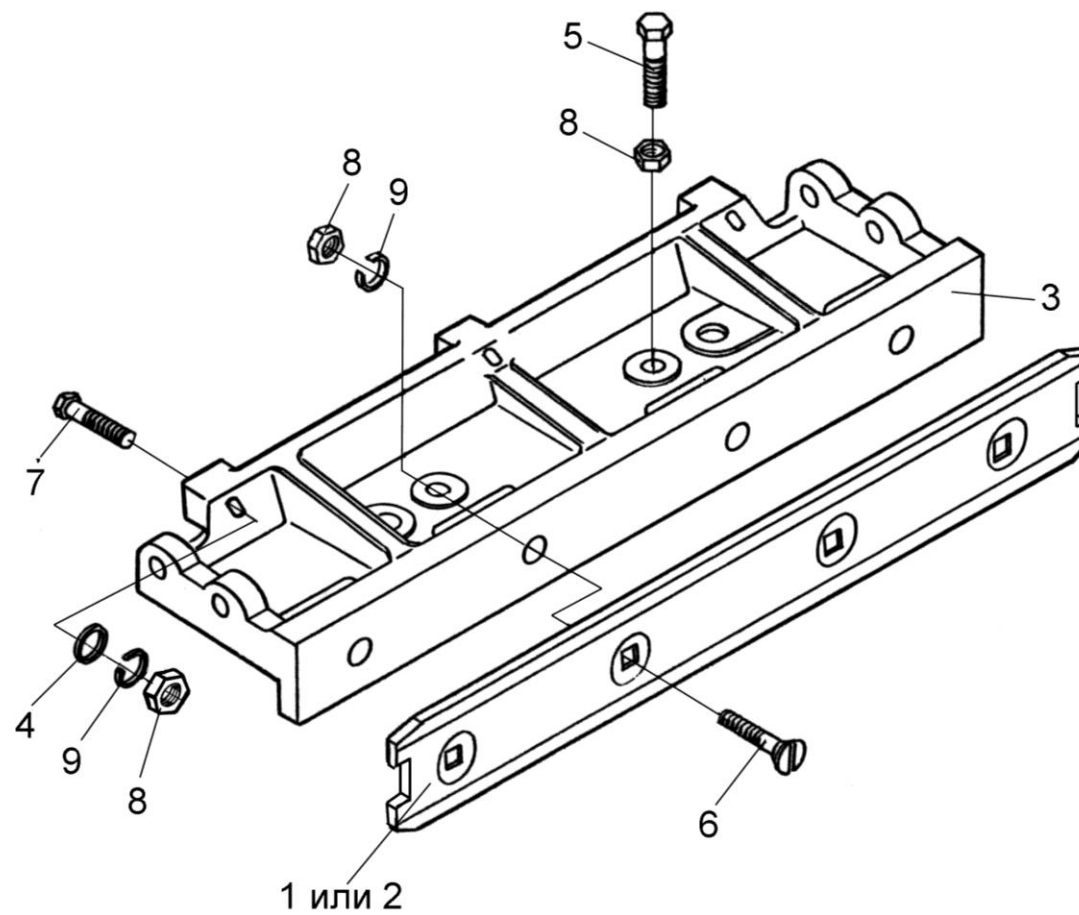

Рисунок 33 – Датчик положения ПКК 0152000В

№ рис	№ поз	Обозначение	Наименование	Куда входит	
				Обозначение	Кол. на 1 сб.ед
ДАТЧИК ПОЛОЖЕНИЯ ПКК 0152000В (рисунок 33)					
33	1-16	ПКК 0152000В	Датчик положения	ПКК 0100000А	1
	1	ПКК 0152010Б	Плата герконов	ПКК 0152000В	1
	2	ПКК 0152040А	Жгут проводов	ПКК 0152000В	1
	3	ПКК 0152050	Плата магнитов	ПКК 0152000В	1
	4	ПКК 0152070	Рычаг	ПКК 0152000В	1
	5	ПКК 0152001	Корпус	ПКК 0152000В	1
	6	ПКК 0152002	Крышка	ПКК 0152000В	1
	7	ПКК 0152004	Втулка	ПКК 0152000В	1
	8	ПКК 0152005	Втулка	ПКК 0152000В	1
	9	ПКК 0152451	Магнитный шунт	ПКК 0152000В	1
	10	ГПТ 152.00.01	Магнитный шунт	ПКК 0152000В	1
	11	ГПТ 152.00.02	Магнитный шунт	ПКК 0152000В	1
	12	ГПТ 152.00.03	Магнитный шунт	ПКК 0152000В	1
	13		Гайка М8х1,25-6G – 5916	ПКК 0152000В	1
	14		Шайба 8Т 65Г – 6402	ПКК 0152000В	1
	15		Шайба А8.01 – 10450	ПКК 0152000В	2
16		Колодка штыревая 02-6,3-4	ПКК 0152000В	1	

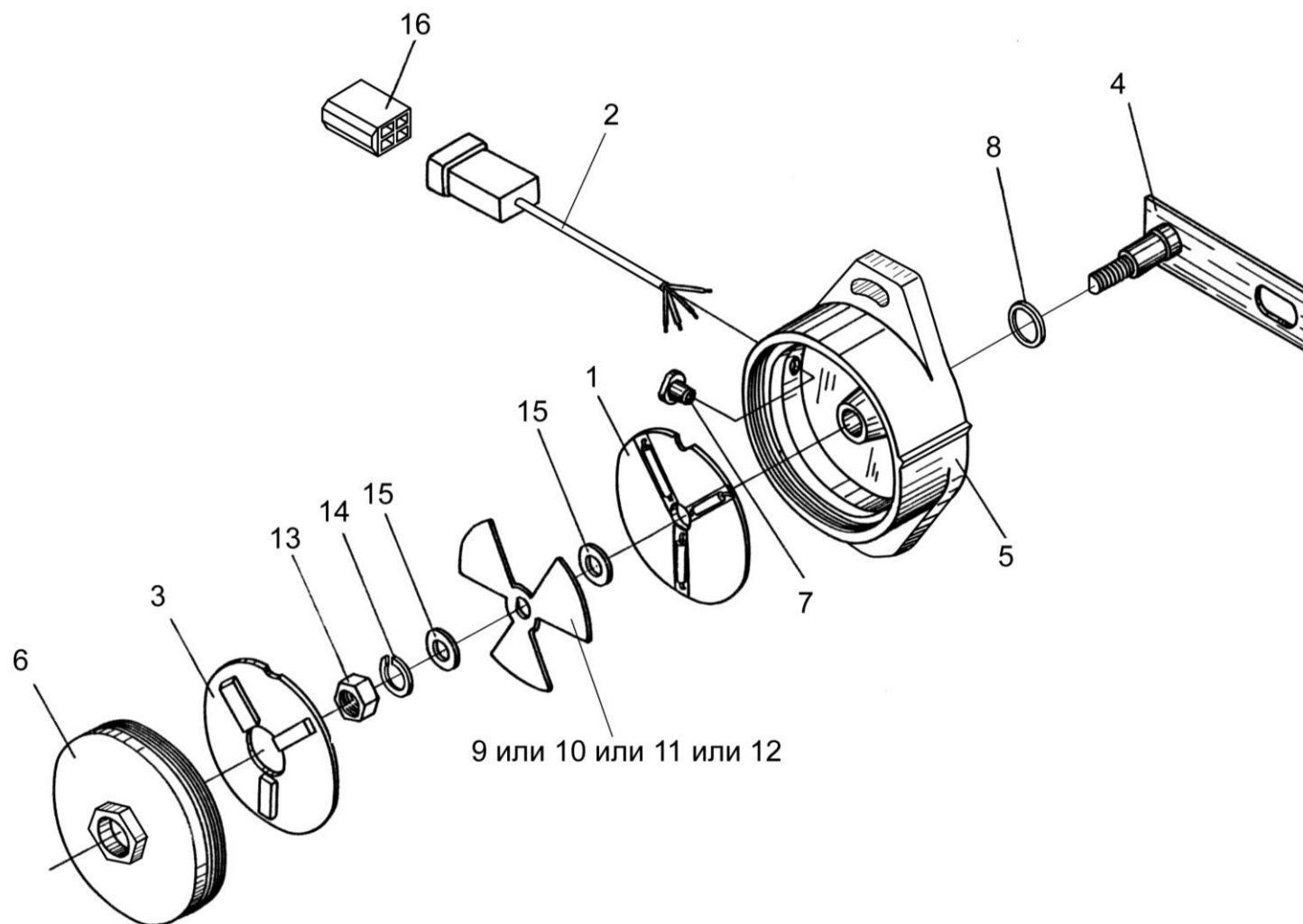

Рисунок 34 - Основание силосопровода ПКК 0104030А

№ рис	№ поз	Обозначение	Наименование	Куда входит	
				Обозначение	Кол. на 1 сб.ед

ОСНОВАНИЕ СИЛОСОПРОВОДА ПКК 0104030А (рисунок 34)

34	1-3,6-26, 28-69	ПКК 0104030А	Основание силосопровода	ПКК 0100000А	1
	7,30,40, 46,66	ПКК 0104120	Корпус	ПКК 0104030А	1
	24-26,35, 36,57-59	ПКК 0113430	Гидромотор	ПКК 0104030А	1
	1	ПКК 0104040	Основание силосопровода	ПКК 0104030А	1
	2	ПКК 0104050	Опора	ПКК 0104030А	1
	3	ПКК 0100426	Шайба	ПКК 0104030А	3
	4	ПКК 0100441	Шайба	ПКК 0100000А	2
	5	ПКК 0100658А	Ось	ПКК 0100000А	1
	6	ПКК 0104005	Прокладка	ПКК 0104030А	1
	7	ПКК 0104201	Корпус	ПКК 0104120	1
	8	ПКК 0104202	Колесо червячное	ПКК 0104030А	1
	9	ПКК 0104206	Стакан	ПКК 0104030А	1
	10	ПКК 0104477	Прокладка	ПКК 0104030А	8
	11	ПКК 0104477-01	Прокладка	ПКК 0104030А	8
	12	ПКК 0104482	Прокладка регулировочная	ПКК 0104030А	4
	13	ПКК 0104482-01	Прокладка регулировочная	ПКК 0104030А	2
	14	ПКК 0104491	Ограждение	ПКК 0104030А	1

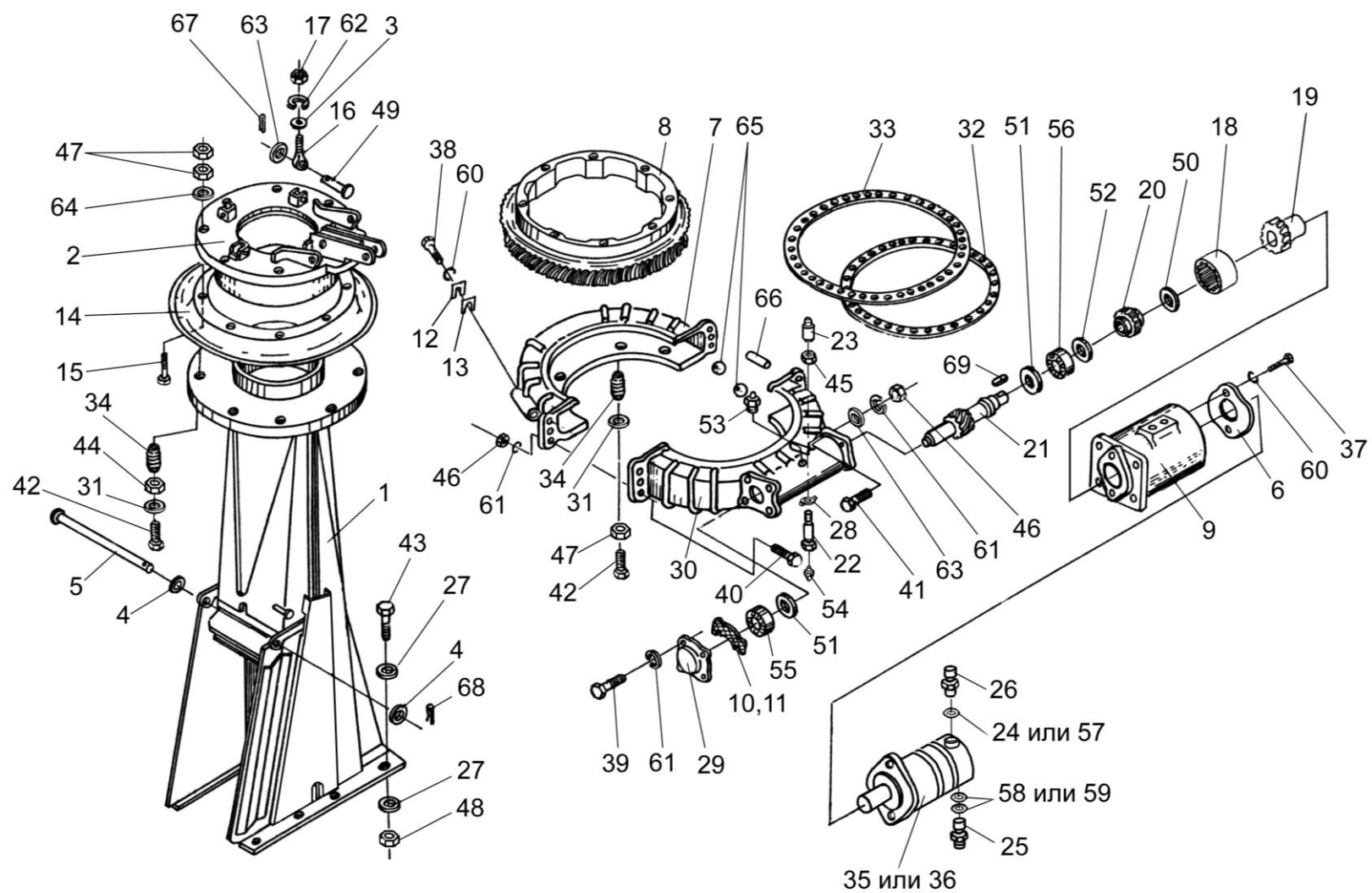
№ рис	№ поз	Обозначение	Наименование	Куда входит	
				Обозначение	Кол. на 1 сб.ед
34	15	ПКК 0104639	Болт	ПКК 0104030А	8
	16	ПКК 0104642	Болт специальный	ПКК 0104030А	3
	17	ПКК 0104643	Гайка	ПКК 0104030А	3
	18	ПКК 0104652	Обойма	ПКК 0104030А	1
	19	ПКК 0104653	Полумуфта	ПКК 0104030А	1
	20	ПКК 0104654	Полумуфта	ПКК 0104030А	1
	21	ПКК 0104656	Червяк	ПКК 0104030А	1
	22	ПКК 0104661	Болт	ПКК 0104030А	1
	23	ПКК 0104662	Втулка	ПКК 0104030А	1
	24	ПКК 0113003	Шайба	ПКК 0113430	1
	25	ПКК 0113667	Штуцер	ПКК 0113430	2
	26	ПКК 0113691	Штуцер	ПКК 0113430	1
	27	ПДВ 0100412	Шайба	ПКК 0100000А	16
	28	КИС 0600408-01	Шайба	ПКК 0104030А	1
	29	МКС 0130101	Крышка	ПКК 0104030А	1
	30	МКС 0130204	Корпус	ПКК 0104120	1
	31	МКС 0130423	Шайба	ПКК 0104030А	7
	32	МКС 0130425	Сепаратор	ПКК 0104030А	1
	33	МКС 0130426	Сепаратор	ПКК 0104030А	1
	34	МКС 0130608	Втулка	ПКК 0104030А	7

№ рис	№ поз	Обозначение	Наименование	Куда входит	
				Обозначение	Кол. на 1 сб.ед
34	35		Гидромотор EPMMFS-32	ПКК 0113430	1
	36		Гидромотор 151G00-151G0211	ПКК 0113430	1
	37		Болт М8-6ex16 – 7796	ПКК 0104030А	2
	38		Болт М8-6ex25 – 7796	ПКК 0104030А	2
	39		Болт М10-6ex25 – 7796	ПКК 0104030А	4
	40		Болт М10-6ex35 – 7796	ПКК 0104120	4
	41		Болт М10-6ex40 – 7796	ПКК 0104030А	4
	42		Болт М12-6ex80 – 7796	ПКК 0104030А	7
	43		Болт М16-6ex60 – 7796	ПКК 0100000А	8
	44		Гайка М30х2-6G – 2526	ПКК 0104030А	7
	45		Гайка М36х3-6G – 2526	ПКК 0104030А	1
	46		Гайка М10-6G – 5915	ПКК 0104030А	4
				ПКК 0104120	4
	47		Гайка М12-6G – 5915	ПКК 0104030А	16
	48		Гайка М16-6G – 5915	ПКК 0104030А	3
				ПКК 0100000А	8
	49		Ось 6-10b12х40 – 9650	ПКК 0104030А	3
	50		Кольцо В37 – 13943	ПКК 0104030А	2
	51		Манжета 1.2-30х52-1 – 8752	ПКК 0104030А	2
	52		Манжета 2.2-38х58-1 – 8752	ПКК 0104030А	1
	53		Масленка 1.2.1 – 19853	ПКК 0104030А	1

№ рис	№ поз	Обозначение	Наименование	Куда входит	
				Обозначение	Кол. на 1 сб.ед
34	54		Масленка 1.1.Ц6 – 19853	ПКК 0104030А	1
	55		Подшипник 7205	ПКК 0104030А	1
	56		Подшипник 7206	ПКК 0104030А	1
	57		Прокладка 10М3 – 23358	ПКК 0113430	1
	58		Прокладка 18А – 23358	ПКК 0113430	2
	59		Прокладка 18М3 – 23358	ПКК 0113430	2
	60		Шайба 8Т 65Г – 6402	ПКК 0104030А	4
	61		Шайба 10Т 65Г – 6402	ПКК 0104030А ПКК 0104120	8 4
	62		Шайба 16Т 65Г – 6402	ПКК 0104030А	3
	63		Шайба 10.01 – 11371	ПКК 0104030А	4
	64		Шайба 12.01 – 11371	ПКК 0104030А	8
	65		Шарик 14.288-60 – 3722	ПКК 0104030А	96
	66		Штифт 12х27 – 3128	ПКК 0104120	2
	67		Шплинт 3,2х20 – 397	ПКК 0104030А	3
	68		Шплинт 6,3х45 – 397	ПКК 0100000А	1
	69		Шпонка 6х6х25 – 23360	ПКК 0104030А	1



Рисунок 35 – Силосопровод ПКК 0109000Б

№ рис	№ поз	Обозначение	Наименование	Куда входит	
				Обозначение	Кол. на 1 сб.ед
СИЛОСОПРОВОД ПКК 0109000Б (рисунок 35)					
35	1-12,14-17, 19-52	ПКК 0109000Б	Силосопровод	ПКК 0100000А	1
	2,8,29,32, 39,45	ПКК 0109190-01	Козырек	ПКК 0109000Б	1
	6,26,38	ПКК 0109210-01	Канат	ПКК 0109000Б	1
	16,21-23, 32,37,50	МКС 0105200	Устройство натяжное	ПКК 0109000Б	1
	1	ПКК 0109010Б	Трубопровод	ПКК 0109000Б	1
	2	ПКК 0109130	Козырек	ПКК 0109190-01	1
	3	ПКК 0109200-01	Козырек	ПКК 0109000Б	1
	4	ПКК 0109320	Стяжка	ПКК 0109010Б	2
	5	ПКК 0113200	Гидроцилиндр	ПКК 0100000А	1
	6	МКС 0105130	Дуга	ПКК 0109210-01	1
	7	ПКК 0100663	Ось	ПКК 0100000А	1
	8	ПКК 0109414	Накладка	ПКК 0109190-01	1
	9	ПКК 0109429	Накладка	ПКК 0109010Б	1
	10	ПКК 0109432	Шайба	ПКК 0109010Б	2
	11	ПКК 0109603	Палец	ПКК 0109000Б	1

№ рис	№ поз	Обозначение	Наименование	Куда входит	
				Обозначение	Кол. на 1 сб.ед
35	12	ПКК 0109624	Болт	ПКК 0109010Б	2
	13	КИС 0105438	Шайба	ПКК 0100000А	1
	14	КИС 0105472	Регулятор	ПКК 0109000Б	2
	15	КИС 0105478	Коуш	ПКК 0109210-01	2
	16	КИС 0105536А	Планка	МКС 0105200	2
	17	КИС 0105549	Рычаг	ПКК 0109000Б	2
	18	КИС 0105614	Ось	ПКК 0100000А	1
	19	КИС 0105619	Втулка	ПКК 0109000Б	2
	20	КИС 0119008Б	Ролик	ПКК 0109000Б	4
	21	КИС 0119215	Вилка	МКС 0105200	1
	22	КИС 0119441Б	Петля	МКС 0105200	1
	23	КИС 0119667Б	Винт	МКС 0105200	1
	24	КИС 0125103	Шайба сферическая	ПКК 0109010Б	2
	25	КИС 0600604А	Пружина	ПКК 0109000Б	2
	26	МКС 0105802	Трубка	ПКК 0109210-01	2
	27	МКС 0105803	Втулка	ПКК 0109000Б	2
	28		Болт М10-6ех35 – 7796	ПКК 0109000Б	4
	29		Болт М8-6ех20 – 7802	ПКК 0109190-01	2
	30		Болт М10-6ех35 – 7802	ПКК 0109000Б	4

№ рис	№ поз	Обозначение	Наименование	Куда входит	
				Обозначение	Кол. на 1 сб.ед
35	31		Болт М12-6х30 – 7802	ПКК 0109010Б	2
	32		Гайка М8-6G – 5915	ПКК 0109190-01 МКС 0105200	2 1
	33		Гайка М10-6G – 5915	ПКК 0109000Б	8
	34		Гайка М12х1,2-6G – 5915	ПКК 0109010Б	6
	35		Гайка М12.6G – 5915	ПКК 0109010Б	2
	36		Ось 6-8b12х25 – 9650	ПКК 0109000Б	1
	37		Ось 6-10b12х40 – 9650	МКС 0105200	1
	38		Канат 6,5-Г-1-С-Н-1570 – 3070	ПКК 0109210-01	1
	39		Шайба 8Т 65Г – 6402	ПКК 0109190-01	2
	40		Шайба 10Т 65Г – 6402	ПКК 0109000Б	8
	41		Шайба 12Т 65Г – 6402	ПКК 0109010Б	2
	42		Шайба А10.01 – 6958	ПКК 0109000Б	6
	43		Шайба 20.01 – 9649	ПКК 0100000А	4
	44		Шайба 25.01 – 9649	ПКК 0109000Б	4
	45		Шайба С.8.01 – 11371	ПКК 0109000Б ПКК 0109190-01	1 2
	46		Шайба С.10.01 – 11371	ПКК 0109000Б	6
	47		Шайба С.12.01 – 11371	ПКК 0109010Б	2
	48		Шайба С.16.01 – 11371	ПКК 0109000Б	4

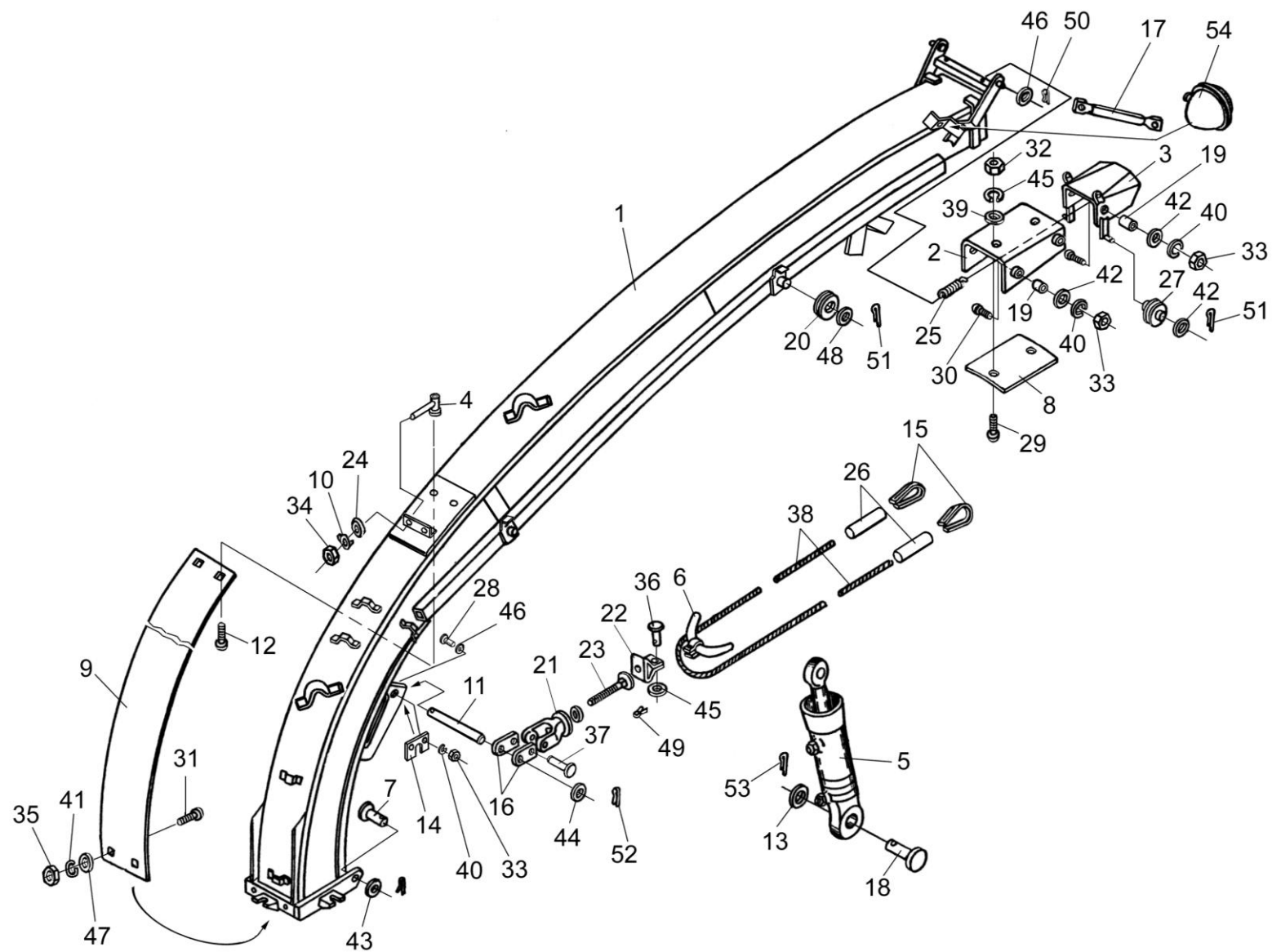
№ рис	№ поз	Обозначение	Наименование	Куда входит	
				Обозначение	Кол. на 1 сб.ед
35	49		Шплинт 2х12 – 397	ПКК 0109000Б	1
	50		Шплинт 3,2х20 – 397	ПКК 0109000Б	4
				МКС 0105200	5
	51		Шплинт 4х25 – 397	ПКК 0109000Б	4
	52		Шплинт 5х36 – 397	ПКК 0109000Б	4
				ПКК 0100000А	1
	53		Шплинт 6,3х45 – 397	ПКК 0100000А	1
	54		Фара 8724.3.10-01	ПКК 0100000А	1



Рисунок 36 – Стойка ПКК 0190040А

№ рис	№ поз	Обозначение	Наименование	Куда входит	
				Обозначение	Кол. на 1 сб.ед
СТОЙКА ПКС 0190040А (рисунок 36)					
36	1-19	ПКС 0190040А	Стойка	УЭС 0001000	1
	4,6,7,9	ПКС 0190100	Фиксатор	ПКС 0190040А	1
	1	ПКС 0190060А	Опора	ПКС 0190040А	1
	2	ПКС 0190110А-01	Стойка	ПКС 0190040А	1
	3	ПКС 0190180	Упор	ПКС 0190040А	1
	4	ПКС 0190190	Цепь	ПКС 0190100	1
	5	ПКС 0190424	Швеллер	ПКС 0190040А	1
	6	ПКС 0190426	Крючок	ПКС 0190100	1
	7	ПКС 0190603	Фиксатор	ПКС 0190100	1
	8	ПКС 0190608	Ось	ПКС 0190040А	1
	9	36-1101067	Кольцо	ПКС 0190100	2
	10		Болт М12-6ех30 – 7796	ПКС 0190040А	1
	11		Болт М12-6ех35 – 7796	ПКС 0190040А	2
	12		Болт М12-6ех40 – 7706	ПКС 0190040А	2
	13		Болт М12-6ех45 – 7796	ПКС 0190040А	2
14		Гайка М12-6G – 5915	ПКС 0190040А	8	
15		Гайка М16-6G – 5915	ПКС 0190040А	1	

№ рис	№ поз	Обозначение	Наименование	Куда входит	
				Обозначение	Кол. на 1 сб.ед
36	16		Шайба 12Т 65Г – 6402	ПКК 0190040А	8
	17		Шайба 16Т 56Г – 6402	ПКК 0190040А	1
	18		Шайба С.12.01 – 11371	ПКК 0190040А	16
	19		Шайба С.16.01 – 11371	ПКК 0190040А	1

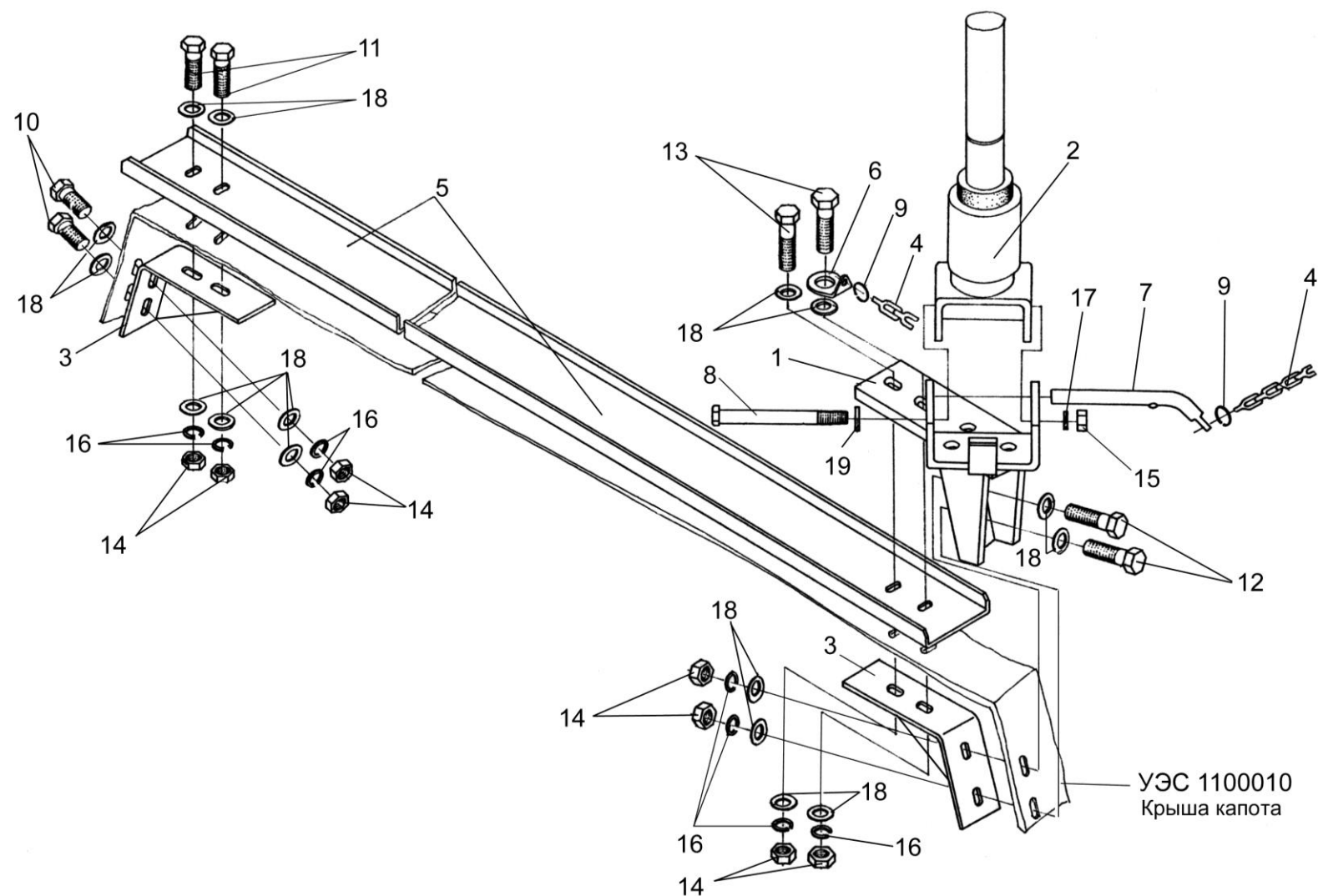

Рисунок 37 – Стойка ПКК 0190110А-01

№ рис	№ поз	Обозначение	Наименование	Куда входит	
				Обозначение	Кол. на 1 сб.ед
СТОЙКА ПКС 0190110А-01 (рисунок 37)					
37	1-6	ПКС 0190040А	Стойка	ПКС 0190040А	1
	1	ПКС 0190090-01	Ловитель	ПКС 0190040А	1
	2	ПКС 0190110А-01	Стойка	ПКС 0190040А	1
	3	ПКС 0190150-01	Ручка	ПКС 0190040А	1
	4	ПКС 0190170	Палец	ПКС 0190040А	1
	5	ПКС 0190515-01	Кронштейн	ПКС 0190040А	1
	6		Рукав-делитель 60-71-50-0.2(2)	ПКС 0190040А	1

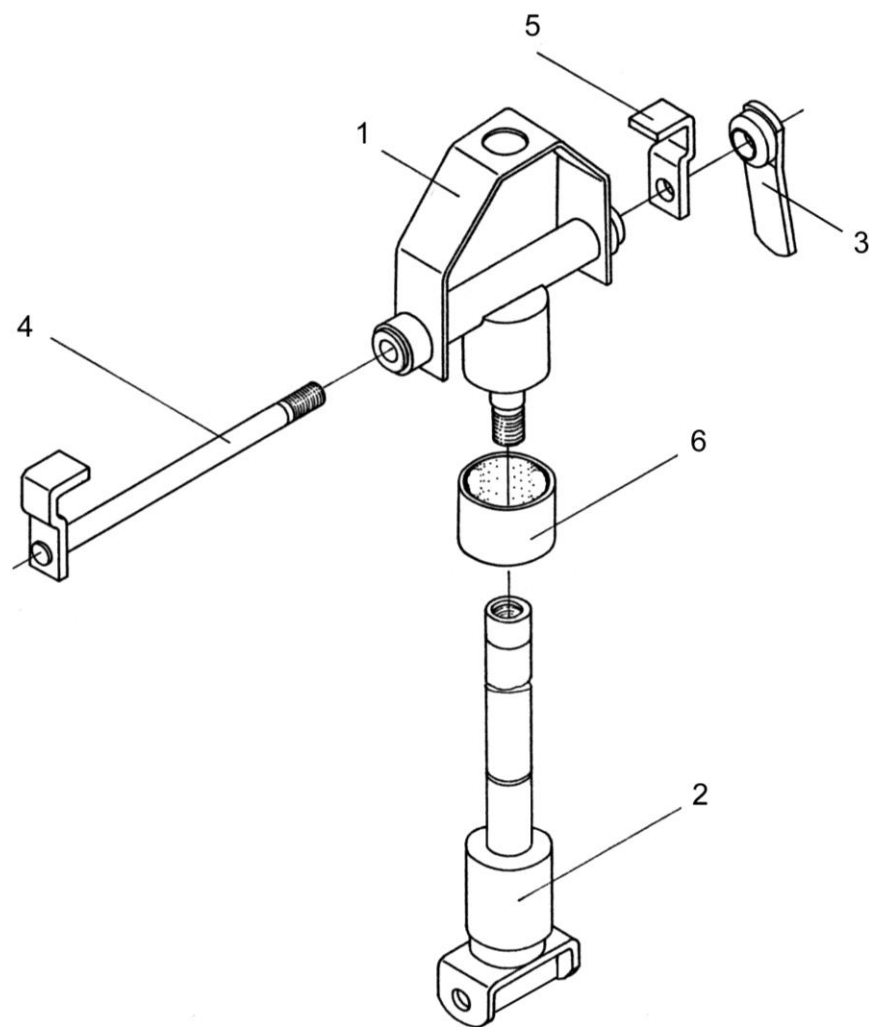

Рисунок 38 – Ловитель ПКК 0190090-01

№ рис	№ поз	Обозначение	Наименование	Куда входит	
				Обозначение	Кол. на 1 сб.ед
ЛОВИТЕЛЬ ПКК 0190090-01 (рисунок 38)					
38	1-8	ПКК 0190090	Ловитель	ПКК 0190040А	1
	1	ПКК 0190120	Ловитель	ПКК 0190090-01	1
	2	ПКК 0190012	Втулка	ПКК 0190090-01	2
	3	ПКК 0190408	Шайба	ПКК 0190090-01	1
	4	ПКК 0190613	Палец шаровой	ПКК 0190090-01	1
	5	130-3003066	Вкладыш головки поперечной рулевой тяги верхний	ПКК 0190090-01	1
	6	130-3003067	Вкладыш головки поперечной рулевой тяги нижний	ПКК 0190090-01	1
	7	130-3003069	Пружина головки поперечной рулевой тяги	ПКК 0190090-01	1
	8		Кольцо В48 – 13941	ПКК 0190090-01	1

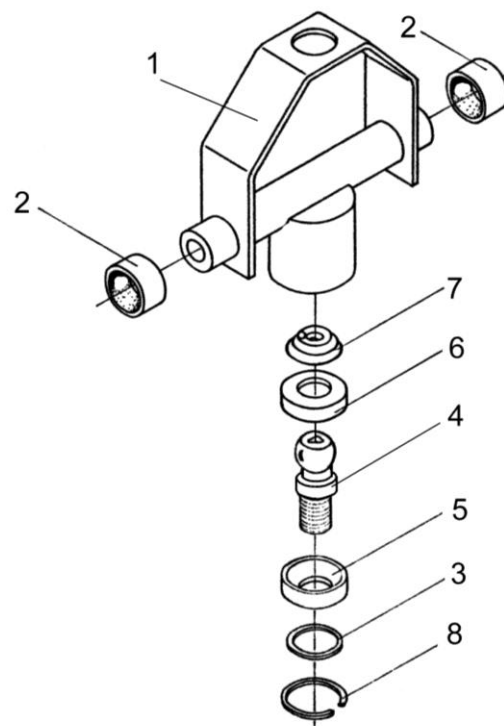

Рисунок 39 – Колесо опорное правое ПКК 0143000

№ рис	№ поз	Обозначение	Наименование	Куда входит	
				Обозначение	Кол. на 1 сб.ед

КОЛЕСО ОПОРНОЕ ПРАВОЕ ПКК 0143000 (рисунок 39)

39	1,2,8-10, 36,41,44,47, 50	ПКК 0143000	Колесо опорное	ПКК 0100000А	1
	1	ПКК 0143030	Опора откидная	ПКК 0143000	1
	2	ПКК 0143040	Рычаг	ПКК 0143000	1
	3,4,11-22, 25-32,38-40, 42,43,45, 46,49	ПКК 0144000	Колесо опорное	ПКК 0143000	1
	3,11-22, 25- 32, 38-40,42, 43,45,46	ПКК 0144010	Опора поворотная	ПКК 0144000	1
	3	ПКК 0144020А	Цапфа	ПКК 0144010	1
	11,13	ПКК 0144030А	Опора	ПКК 0144010	1
	16,17,22,25	ПКК 0144040	Ось	ПКК 0144010	1
	4,49	ПКК 0144100	Колесо	ПКК 0144000	1
	4	ПКК 0144110	Колесо	ПКК 0144100	1
	5	ПКК 0100426	Шайба	ПКК 0100000А	1
	6	ПКК 0100655А	Вал	ПКК 0100000А	1
	7	ПКК 0100656А	Болт	ПКК 0100000А	1

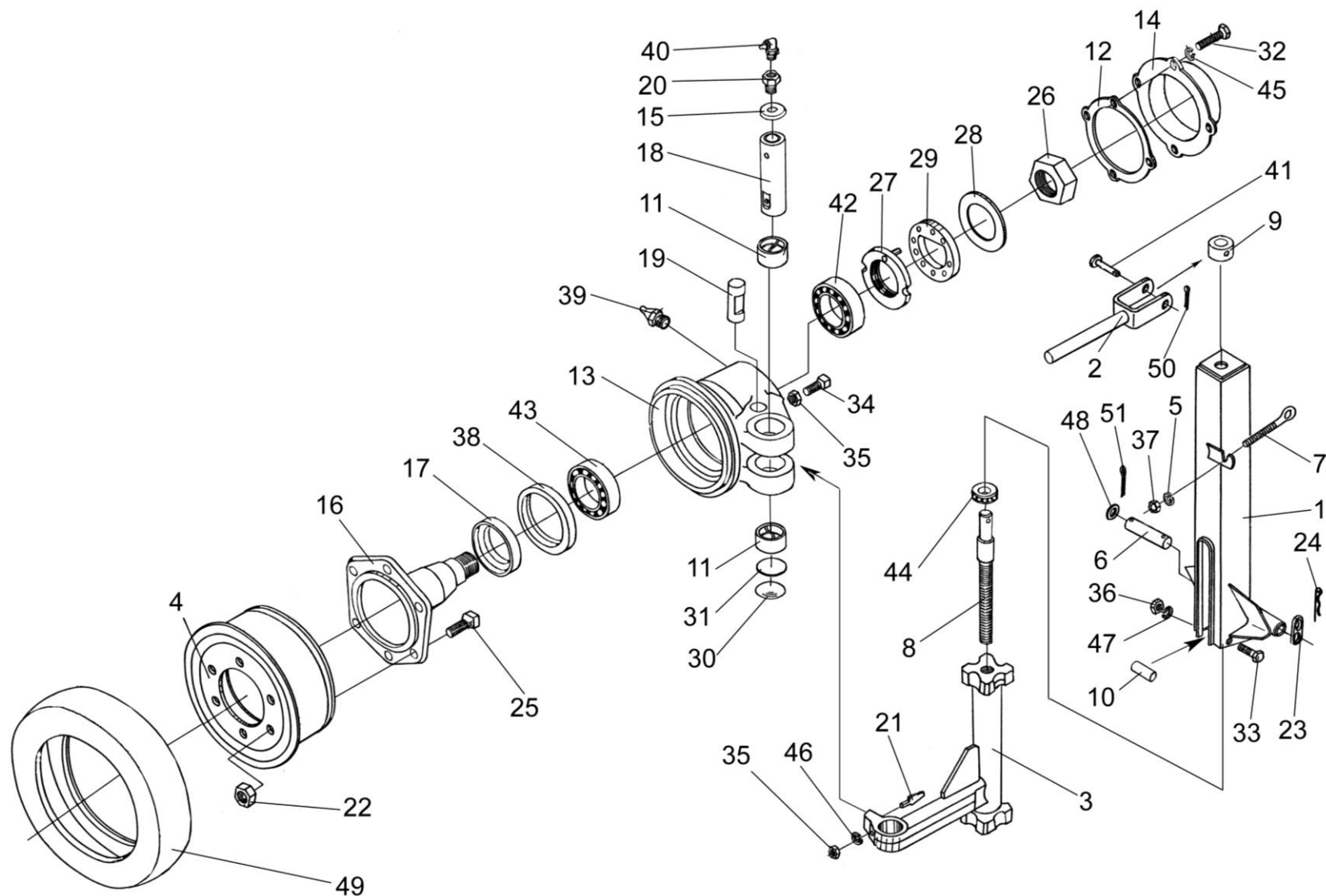
№ рис	№ поз	Обозначение	Наименование	Куда входит	
				Обозначение	Кол. на 1 сб.ед
39	8	ПКК 0143601	Винт	ПКК 0143000	1
	9	ПКК 0143602	Втулка	ПКК 0143000	1
	10	ПКК 0143803	Втулка	ПКК 0143000	1
	11	ПКК 0144001	Втулка	ПКК 0144030А	2
	12	ПКК 0144002	Прокладка	ПКК 0144010	1
	13	ПКК 0144301	Опора	ПКК 0144030А	1
	14	ПКК 0144401	Крышка	ПКК 0144010	1
	15	ПКК 0144402	Крышка	ПКК 0144010	1
	16	ПКК 0144601	Ось	ПКК 0144040	1
	17	ПКК 0144602	Втулка	ПКК 0144040	1
	18	ПКК 0144605	Шкворень	ПКК 0144010	1
	19	ПКК 0144607	Упор	ПКК 0144010	
	20	ПКК 0144608	Штуцер	ПКК 0144010	1
	21	ПКК 0144609	Штифт	ПКК 0144010	1
	22	ПКК 0144611	Гайка	ПКК 0144040	1
	23	ПКК 0205419	Накладка	ПКК 0100000А	1
	24	ПЕА 2707224	Шплинт	ПКК 0100000А	1
	25	РСМ 10.02.02.616	Болт колеса	ПКК 0144040	1
	26	303064-П	Гайка	ПКК 0144010	1

№ рис	№ поз	Обозначение	Наименование	Куда входит	
				Обозначение	Кол. на 1 сб.ед
39	27	133-3001060	Гайка-шайба цапфы поворотного кула в сборе	ПКК 0144010	1
	28	133-3001064	Шайба замочная контргайки	ПКК 0144010	1
	29	817-3103079	Шайба замковая гайки	ПКК 0144010	1
	30	887А-3001054-Б	Заглушка	ПКК 0144010	1
	31	887А-3001055-Б	Прокладка	ПКК 0144010	1
	32		Болт М8-6ех20 – 7796	ПКК 0144010	4
	33		Болт М14-6ех100 – 7796	ПКК 0143000	1
	34		Винт ВМ12-6ех60 – 1482	ПКК 0144010	1
	35		Гайка М12-6G – 5915	ПКК 0144010	2
	36		Гайка М14-6G – 5915	ПКК 0143000	1
	37		Гайка М16-6G – 5915	ПКК 0100000А	1
	38		Манжета 2.2-110х135-1 – 8752	ПКК 0144010	1
	39		Масленка 1.2 – 19853	ПКК 0144010	1
	40		Масленка 2.2 – 19853	ПКК 0144010	1
	41		Ось 6-8b12х65 – 9650	ПКК 0143000	1
	42		Подшипник 7509	ПКК 0144010	1
	43		Подшипник 7512	ПКК 0144010	1
	44		Подшипник 8104 – 8874	ПКК 0143000	1

№ рис	№ поз	Обозначение	Наименование	Куда входит	
				Обозначение	Кол. на 1 сб.ед
39	45		Шайба 8Т 65Г – 6402	ПКК 0144010	4
	46		Шайба 12Т 65Г – 6402	ПКК 0144010	1
	47		Шайба 14Т.65Г – 6402	ПКК 0143000	1
	48		Шайба 20.01 – 9649	ПКК 0100000А	1
	49		Шина 8.25-15	ПКК 0144100	1
	50		Шплинт 2х18 – 397	ПКК 0143000	1
	51		Шплинт 5х36 – 397	ПКК 0100000А	1



Рисунок 40 – Колесо опорное левое ПКК 0144000-01

№ рис	№ поз	Обозначение	Наименование	Куда входит	
				Обозначение	Кол. на 1 сб.ед
КОЛЕСО ОПОРНОЕ ЛЕВОЕ ПКК 0144000-01 (рисунок 40)					
40	1	ПКК 0101000А	Рама	ПКК 0100000А	1
	2	ПКК 0143040	Рычаг	ПКК 0100000А	1
	3,4,8-28, 30, 31, 33-35,37, 38,40,41,43	ПКК 0144000-01	Колесо опорное	ПКК 0100000А	1
	3,8-28,30, 31,33-35, 37,38,40,41	ПКК 0144010-01	Опора поворотная	ПКК 0144000-01	1
	3	ПКК 0144020-01	Цапфа	ПКК 0144010-01	1
	8,10,11	ПКК 0144030А-01	Опора	ПКК 0144010-01	1
	14,15, 20,21	ПКК 0144040	Ось	ПКК 0144010-01	1
	4,43	ПКК 0144100	Колесо	ПКК 0144000-01	1
	4	ПКК 0144110	Колесо	ПКК 0144100	1
	5	ПКК 0143601	Винт	ПКК 0100000А	1
	6	ПКК 0143602	Втулка	ПКК 0100000А	1
	7	ПКК 0143803	Втулка	ПКК 0100000А	1
	8	ПКК 0144001	Втулка	ПКК 0144030А-01	2
	9	ПКК 0144002	Прокладка	ПКК 0144010-01	1
	10	ПКК 0144003	Втулка	ПКК 0144030А-01	2

№ рис	№ поз	Обозначение	Наименование	Куда входит	
				Обозначение	Кол. на 1 сб.ед
40	11	ПКК 0144301-01	Опора	ПКК 0144030А-01	1
	12	ПКК 0144401	Крышка	ПКК 0144010-01	1
	13	ПКК 0144402	Крышка	ПКК 0144010-01	1
	14	ПКК 0144601	Ось	ПКК 0144040	1
	15	ПКК 0144602	Втулка	ПКК 0144040	1
	16	ПКК 0144605	Шкворень	ПКК 0144010-01	1
	17	ПКК 0144607-01	Упор	ПКК 0144010-01	
	18	ПКК 0144608	Штуцер	ПКК 0144010-01	1
	19	ПКК 0144609	Штифт	ПКК 0144010-01	1
	20	ПКК 0144611	Гайка	ПКК 0144040	1
	21	РСМ-10.02.02.616	Болт колеса	ПКК 0144040	1
	22	887А-3001054-Б	Заглушка	ПКК 0144010-01	1
	23	887А-3001055-Б	Прокладка	ПКК 0144010-01	1
	24	133-3001060	Гайка-шайба цапфы поворотного кула- ка в сборе	ПКК 0144010-01	1
	25	133-3001064	Шайба замковая контргайки	ПКК 0144010-01	1
	26	817-3103079	Шайба замковая гайки	ПКК 0144010-01	1
	27	303064-П	Гайка	ПКК 0144010-01	1
	28		Болт М8-6х20 – 7796	ПКК 0144010-01	4

№ рис	№ поз	Обозначение	Наименование	Куда входит	
				Обозначение	Кол. на 1 сб.ед
40	29		Болт М14-6ex100 – 7796	ПКК 0100000А	1
	30		Винт ВМ12-6ex60 – 1482	ПКК 0144010-01	1
	31		Гайка М12-6G – 5915	ПКК 0144010-01	2
	32		Гайка М14-6G – 5915	ПКК 0100000А	4
	33		Манжета 2.2-110x135-1 – 8752	ПКК 0144010-01	1
	34		Масленка 1.2 – 19853	ПКК 0144010-01	1
	35		Масленка 2.2 – 19853	ПКК 0144010-01	1
	36		Ось 6-8b12x65 – 9650	ПКК 0100000А	1
	37		Подшипник 7509	ПКК 0144010-01	1
	38		Подшипник 7512	ПКК 0144010-01	1
	39		Подшипник 8104 – 8874	ПКК 0100000А	4
	40		Шайба 8Т 65Г – 6402	ПКК 0144010-01	4
	41		Шайба 12Т 65Г – 6402	ПКК 0144010-01	1
	42		Шайба 14Т 65Г – 6402	ПКК 0100000А	1
	43		Шина 8.25-15	ПКК 0144100	1
	44		Шплинт 2x18 – 397	ПКК 0100000А	1

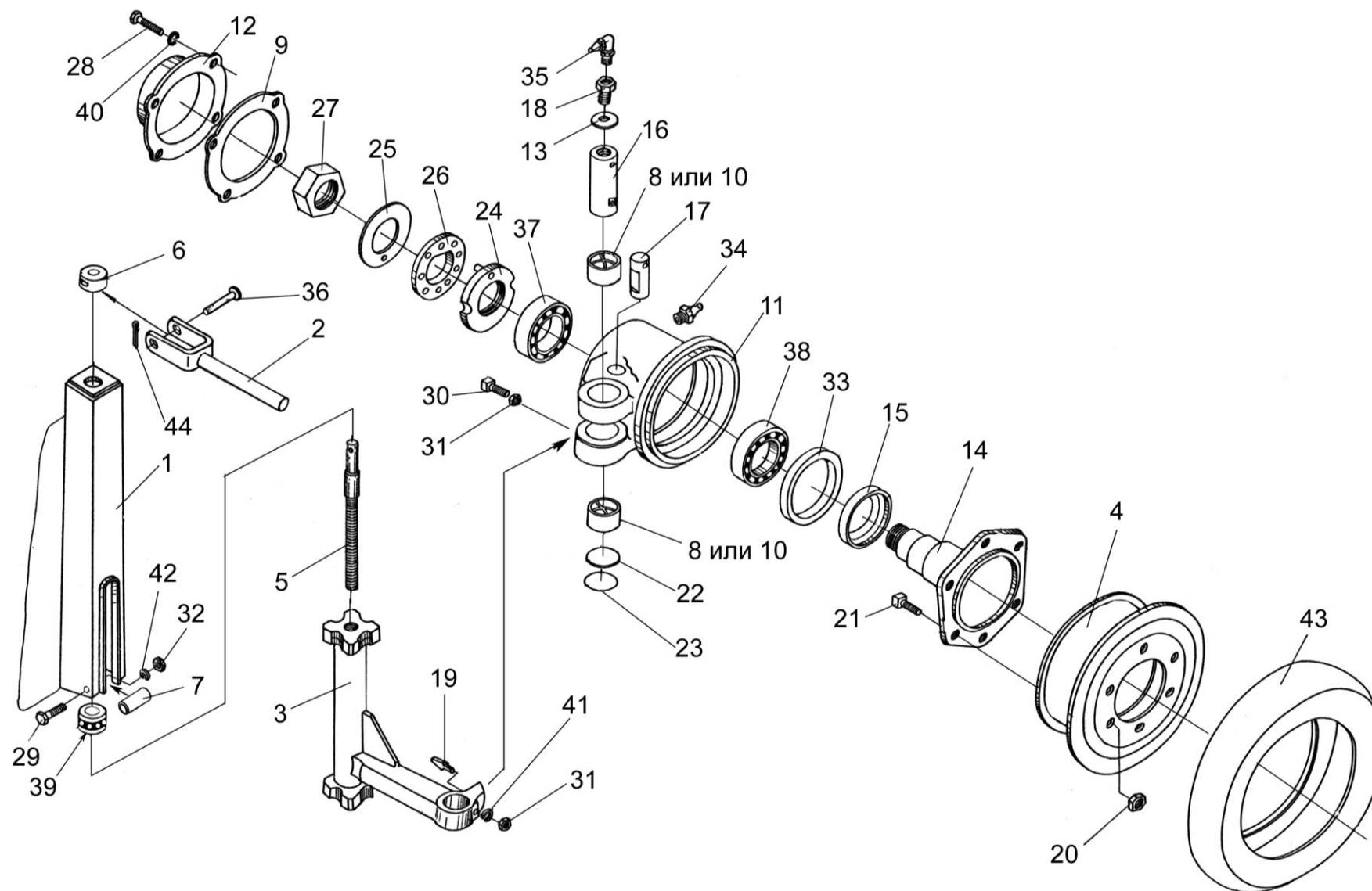

Рисунок 41 – Механизм продольного копирования ПКК 0455000

№ рис	№ поз	Обозначение	Наименование	Куда входит	
				Обозначение	Кол. на 1 сб.ед
МЕХАНИЗМ ПРОДОЛЬНОГО КОПИРОВАНИЯ ПКК 0455000 (рисунок 41)					
41	2,3,5-9, 11-13,15, 16,18-27	ПКК 0455000	Механизм продольного копирования	ПКК 0100000А	1
	1,4.6-9, 11,12,14, 15,17-27	ПКК 0455000-01	Механизм продольного копирования	ПКК 0100000А	1
	2,12	ПКК 0455010	Рычаг	ПКК 0455000	1
	1,12	ПКК 0455010-01	Рычаг	ПКК 0455000-01	1
	3,19,20	ПКК 0455020	Тяга	ПКК 0455000	1
	4,19,20	ПКК 0455020-01	Тяга	ПКК 0455000-01	1
	5,13,16, 18,24	ПКК 0455030	Пружина с осью	ПКК 0455000	1
	5,14,17, 18,24	ПКК 0455030-01	Пружина с осью	ПКК 0455000-01	1
	1	ПКК 0455040	Рычаг	ПКК 0455010-01	1
	2	ПКК 0455050	Рычаг	ПКК 0455010	1
	3	ПКК 0455060	Стяжка	ПКК 0455020	1
	4	ПКК 0455060-01	Стяжка	ПКК 0455020-01	1
	5	ПКК 0455070	Шпилька	ПКК 0455030 ПКК 0455030-01	2 2
	6	ПКК 0450601	Ось	ПКК 0455000	1

№ рис	№ поз	Обозначение	Наименование	Куда входит	
				Обозначение	Кол. на 1 сб.ед
				ПКК 0455000-01	1
	7	ПКК 0450602	Болт	ПКК 0455000	1
				ПКК 0455000-01	1
	8	ПКК 0450603	Серьга	ПКК 0455000	1
				ПКК 0455000-01	1
	9	ПКК 0450605	Палец	ПКК 0455000	1
				ПКК 0455000-01	1
	10	ПКК 0450605-01	Палец	ПКК 0100000А	4
	11	ПКК 0450606	Штырь	ПКК 0455000	1
				ПКК 0455000-01	1
	12	ПКК 0453001	Втулка	ПКК 0455010	1
				ПКК 0455000-01	1
	13	ПКК 0455102	Пробка	ПКК 0455030	2
	14	ПКК 0455102-01	Пробка	ПКК 0455030-01	2
	15	ПКК 0455611	Ось	ПКК 0455000	1
				ПКК 0455000-01	1
	16	ПКК 0455612	Пробка	ПКК 0455030	2
	17	ПКК 0455612-01	Пробка	ПКК 0455030-01	2
	18	ПКК 0455613	Пружина	ПКК 0455030	2
				ПКК 0455030-01	2
	19	ПКК 0455615	Ось	ПКК 0455030	1
				ПКК 0455030-01	1
41	20	ПКК 0455616	Болт	ПКК 0455030	1

№ рис	№ поз	Обозначение	Наименование	Куда входит	
				Обозначение	Кол. на 1 сб.ед
				ПКК 0455030-01	1
	21	ПКК 0455617	Головка	ПКК 0455020	1
				ПКК 0455020-01	1
	22	ПКК 0455617-01	Головка	ПКК 0455020	1
				ПКК 0455020-01	1
	23	ПКК 0455805	Втулка	ПКК 0455000	2
				ПКК 0455000-01	2
	24	ЖКЛ 0000609	Шплинт	ПКК 0100000	4
				ПКК 0100000-01	4
				ПКК 0455000	2
				ПКК 0455000-01	2
	25	Б-12Ж-26015	Шар	ПКК 0455000	2
				ПКК 0455000-01	2
	26		Гайка М18х1,5-6G-2526	ПКК 0455030	2
				ПКК 0455030-01	2
	27		Гайка М20-6G-2526	ПКК 0455020	1
				ПКК 0455020-01	1
	28		Шайба С.20.01.019	ПКК 0455000	2
				ПКК 0455000-01	2
	29		Шплинт 5х32-397	ПКК 0455000	2
				ПКК 0455000-01	2

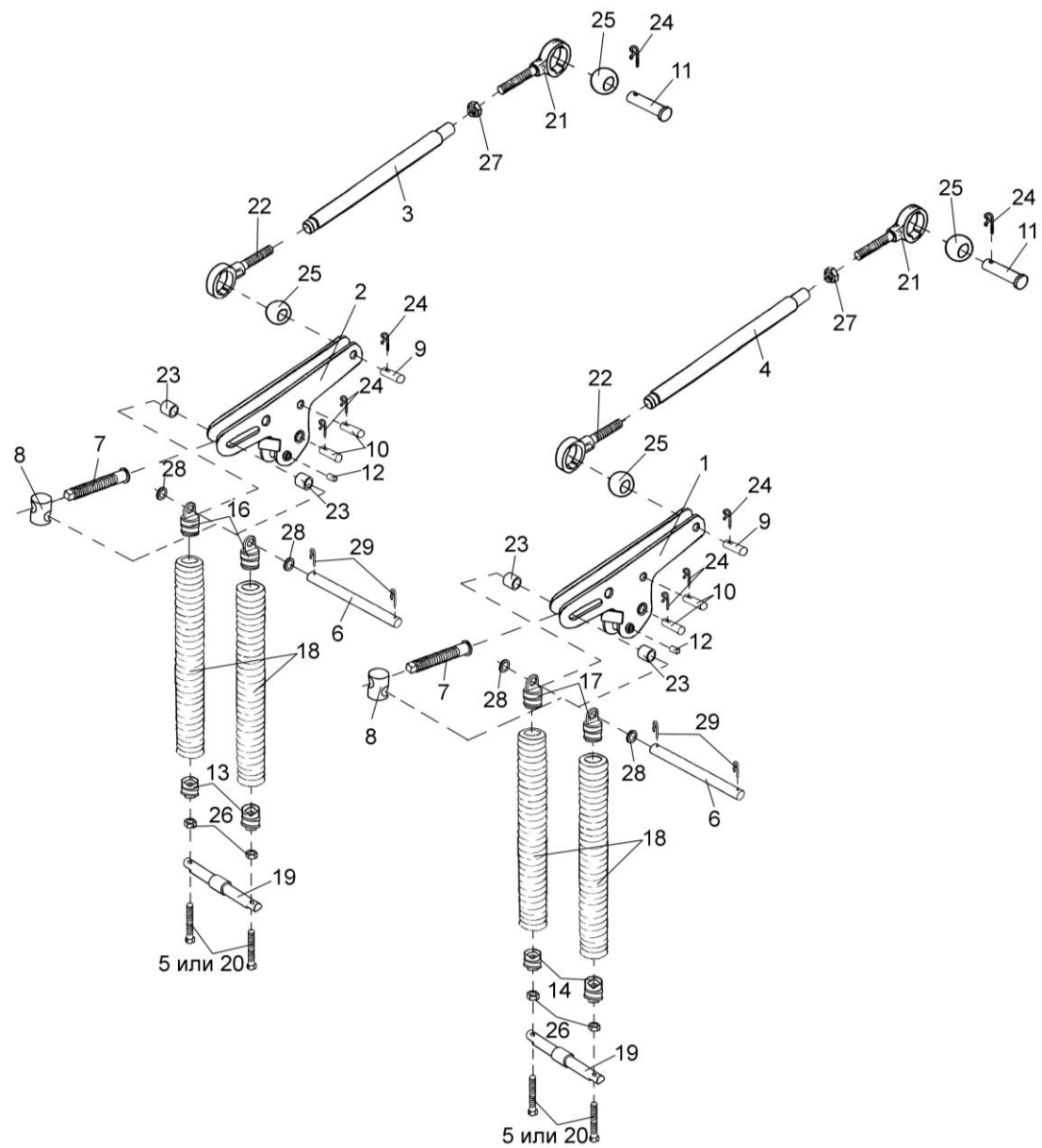

Рисунок 42 – Гидросистема полунавесного комбайна ПКК 0113000А

№ рис	№ поз	Обозначение	Наименование	Куда входит	
				Обозначение	Кол. на 1 сб.ед
ГИДРОСИСТЕМА ПОЛУНАВЕСНОГО КОМБАЙНА ПКК 0113000А (рисунок 42)					
42	1-49	ПКК 0113000А	Гидросистема	ПКК 0100000А	1
	1-6,14,15, 19-21,25, 26,31,39, 43,48,49	ПКК 0113280	Пакет	ПКК 0113000А	1
	22,33,34, 36, 37,45-48	ПКК 0113430	Гидромотор	ПКК 0104030А	1
	1,15,44	ПКК 0113120	Полумуфта внутренняя	ПКК 0113280	1
	2,15,44	ПКК 0113120-01	Полумуфта внутренняя	ПКК 0113280	1
	3,15,44	ПКК 0113120-02	Полумуфта внутренняя	ПКК 0113280	1
	4,15,44	ПКК 0113120-03	Полумуфта внутренняя	ПКК 0113280	1
	6,15,44	ПКК 0113120-09	Полумуфта внутренняя	ПКК 0113280	1
	5,14,44	ПКК 0113130	Полумуфта наружная	ПКК 0113280	1
	1	ПКК 0113020	Угольник ввертный	ПКК 0113120	1
	2	ПКК 0113020-01	Угольник ввертный	ПКК 0113120-01	1
	3	ПКК 0113020-02	Угольник ввертный	ПКК 0113120-02	1
	4	ПКК 0113020-03	Угольник ввертный	ПКК 0113120-03	1
	5	ПКК 0113020-07	Угольник ввертный	ПКК 0113130	1
	6	ПКК 0113020-09	Угольник ввертный	ПКК 0113120-09	1

№ рис	№ поз	Обозначение	Наименование	Куда входит	
				Обозначение	Кол. на 1 сб.ед
42	7	ПКК 0113190А	Труба	ПКК 0113000А	2
	8	ПКК 0113200	Гидроцилиндр	ПКК 0100000А	1
	9	ПКК 0113210	Гидроцилиндр	ПКК 0100000А	1
	10	ПКК 0113210-01	Гидроцилиндр	ПКК 0100000А	1
	11	ПКК 0113220	Тройник	ПКК 0113000А	1
	12	ПКК 0113230	Трубопровод	ПКК 0113000А	1
	13	ПКК 0113440	Трубопровод	ПКК 0113000А	1
	14	МС 12-3-010	Полумуфта наружная	ПКК 0113130	1
	15	МС 12-3-020	Полумуфта внутренняя	ПКК 0113120	1
				ПКК 0113120-01	1
				ПКК 0113120-02	1
				ПКК 0113120-03	1
				ПКК 0113120-09	1
	16	Н.036.87.01.070	Рукав высокого давления II-8 армиро- ванный (L=0,6 м)	ПКК 0113000А	2
	17	Н.036.87.01.150	Рукав высокого давления II-8 армиро- ванный (L=1,2 м)	ПКК 0113000А	1
	18	Н.036.87.01.160	Рукав высокого давления II-8 армиро- ванный (L=1,3 м)	ПКК 0113000А	1
	19	Н.036.87.01.200	Рукав высокого давления II-8 армиро- ванный (L=1,7 м)	ПКК 0113280	4

№ рис	№ поз	Обозначение	Наименование	Куда входит	
				Обозначение	Кол. на 1 сб.ед
42	20	H.036.87.01.220	Рукав высокого давления II-8 армиро- ванный (L=1,9 м)	ПКК 0113280	2
	21	ПКК 0113001	Прокладка	ПКК 0113280	2
	22	ПКК 0113003	Шайба	ПКК 0113430	1
	23	ПКК 0113404А	Кронштейн	ПКК 0113000А	1
	24	ПКК 0113406	Скоба	ПКК 0113000А	2
	25	ПКК 0113409	Скоба	ПКК 0113280	1
	26	ПКК 0113411	Скоба	ПКК 0113280	2
	27	ПКК 0113629А	Штуцер проходной	ПКК 0113000А	2
	28	ПКК 0113632	Ниппель	ПКК 0113000А	1
	29	ПКК 0113634	Штуцер	ПКК 0113000А	1
	30	ПКК 0113646	Штуцер переборочный	ПКК 0113000А	1
	31	ПКК 0113651	Прижим	ПКК 0113280	1
	32	ПКК 0113659	Штуцер	ПКК 0113000А	1
	33	ПКК 0113667	Штуцер	ПКК 0113430	2
	34	ПКК 0113691	Штуцер	ПКК 0113430	1
	35	УЭС 0602624	Штуцер	ПКК 0113000А	2
	36		Гидромотор ЕРММФС-32	ПКК 0113430	1
	37		Гидромотор 151G00-151G0211	ПКК 0113430	1

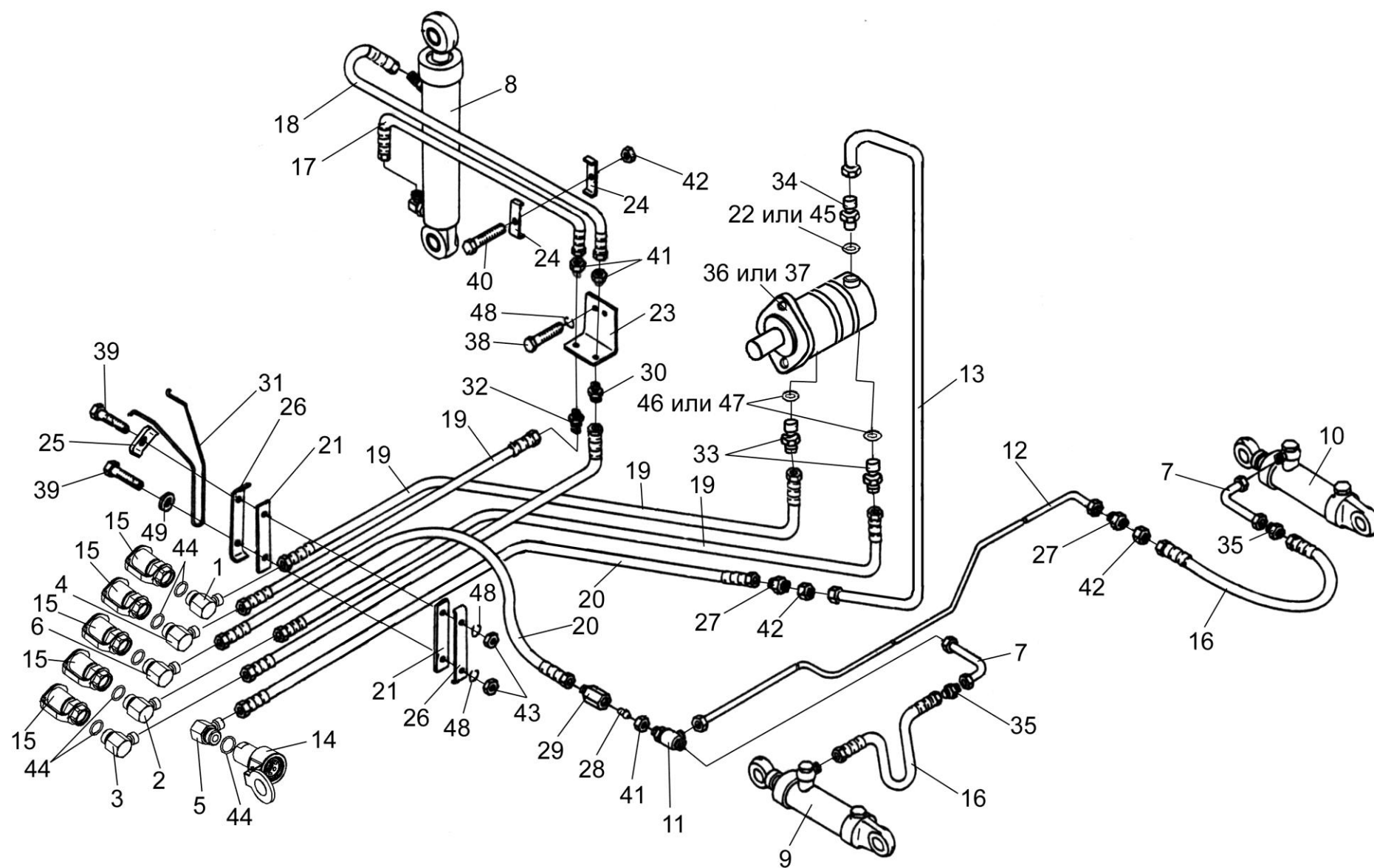
№ рис	№ поз	Обозначение	Наименование	Куда входит	
				Обозначение	Кол. на 1 сб.ед
42	38		Болт М8-6ex20 – 7796	ПКК 0113000А	2
	39		Болт М8-6ex50 – 7796	ПКК 0113280	2
	40		Болт М6-6ex30 – 7796	ПКК 0113000А	1
	41		Гайка М16х1,5-6G – 2526	ПКК 0113000А	5
	42		Гайка М6-6G – 5915	ПКК 0113000А	1
	43		Гайка М8-6G – 5915	ПКК 0113280	2
	44		Кольцо 019-023-25-2-2 – 18829/9833	ПКК 0113120	1
				ПКК 0113120-01	1
				ПКК 0113120-02	1
				ПКК 0113120-03	1
				ПКК 0113120-09	1
				ПКК 0113130	1
	45		Прокладка 10М3 – 23358	ПКК 0113430	1
	46		Прокладка 18А – 23358	ПКК 0113430	2
	47		Прокладка 18М3 – 23358	ПКК 0113430	2
	48		Шайба 8Т 65Г – 6402	ПКК 0113000А	2
				ПКК 0113280	2
	49		Шайба 8.01 – 6958	ПКК 0113280	1



Рисунок 43 – Гидроцилиндр ПКК 0113200

№ рис	№ поз	Обозначение	Наименование	Куда входит	
				Обозначение	Кол. на 1 сб.ед
ГИДРОЦИЛИНДР ПКК 0113200 (рисунок 43)					
43	1-24	ПКК 0113200	Гидроцилиндр	ПКК 0100000А	1
	2-18,20, 22-24	105.072.22.000	Гидроцилиндр	ПКК 0113200	1
	1	УЭС 0602040А	Угольник ввертный	ПКК 0113200	2
	2	105.072.22.010	Труба	105.072.22.000	1
	3	105.072.22.030	Шток	105.072.22.000	1
	4	105.072.22.040	Шток	105.072.22.000	1
	5	105.072.12.007	Стопор	105.072.22.000	1
	6	105.072.12.022	Манжетодержатель	105.072.22.000	2
	7	105.072.12.023	Манжета 38х28	105.072.22.000	1
	8	105.072.12.024	Кольцо	105.072.22.000	1
	9	105.072.12.025	Грязесъемник 2-28	105.072.22.000	1
	10	105.072.21.007-01А	Гайка	105.072.22.000	1
	11	105.072.21.008-01	Шайба	105.072.22.000	1
	12	105.072.21.009-01	Шайба	105.072.22.000	1
	13	105.072.21.022-01	Кольцо защитное	105.072.22.000	2
14	105.072.21.023-01	Кольцо защитное	105.072.22.000	1	

№ рис	№ поз	Обозначение	Наименование	Куда входит	
				Обозначение	Кол. на 1 сб.ед
43	15	105.072.22.003	Поршень	105.072.22.000	1
	16	105.072.22.004	Втулка	105.072.22.000	1
	17	105.072.22.005	Крышка	105.072.22.000	1
	18	105.072.22.012	Шайба	105.072.22.000	1
	19	H.036.23.022	Контргайка	ПКК 0113200	1
	20		Грязесъемник 2-28-24811	105.072.22.000	1
	21		Кольцо 017-021-25-2-2 – 18829/9833	ПКК 0113200	2
	22		Кольцо 018-022-25-2-2 – 18829/9833	105.072.22.000	1
	23		Кольцо 042-050-26-2-2 – 18829/9833	105.072.22.000	1
	24		Манжета 1-50x40x4 – 14896	105.072.22.000	2

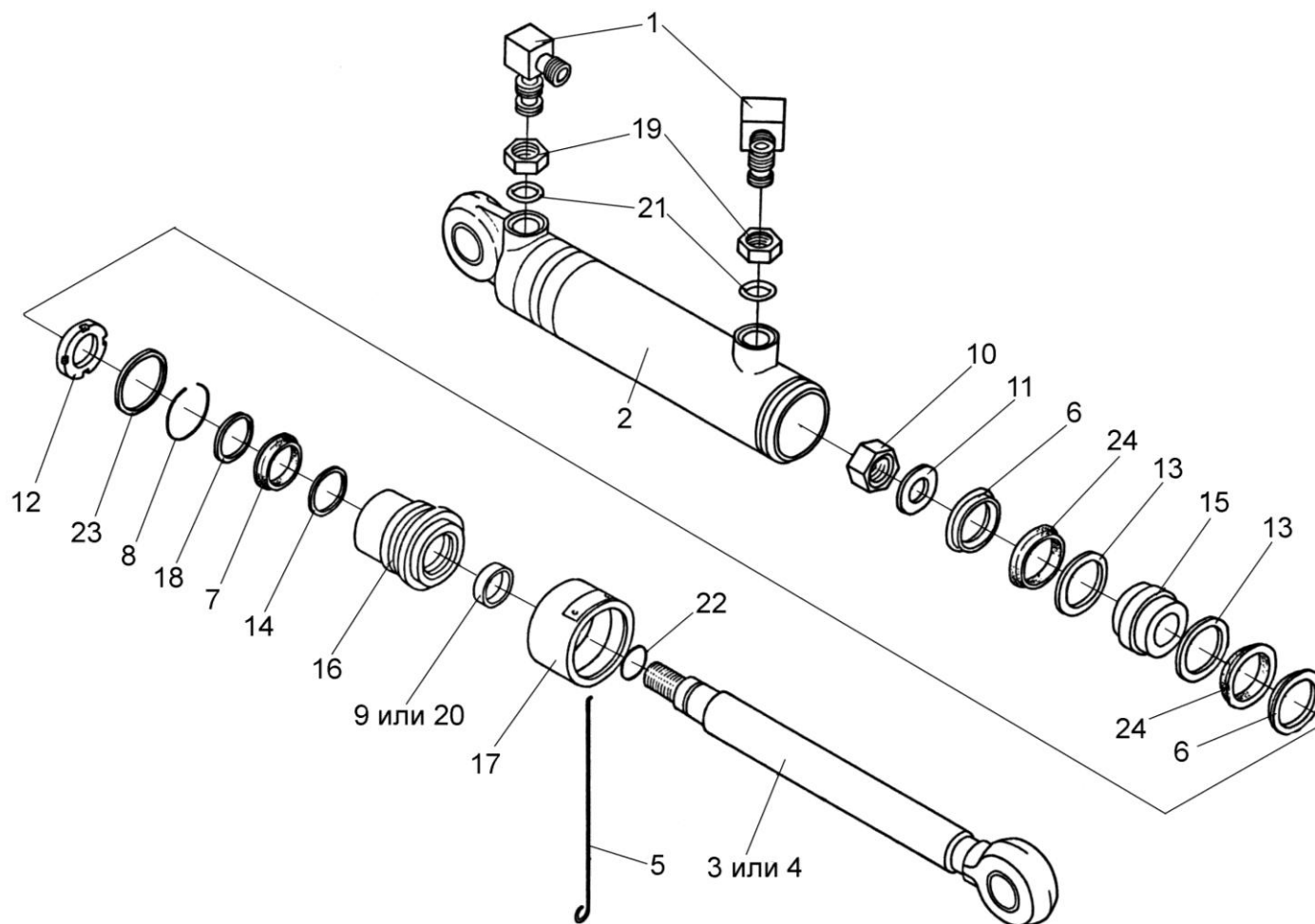

Рисунок 44 – Гидроцилиндры ПКК 0113210, ПКК 0113210-01

№ рис	№ поз	Обозначение	Наименование	Куда входит	
				Обозначение	Кол. на 1 сб.ед

ГИДРОЦИЛИНДРЫ ПКК 0113210 И ПКК 0113210-01 (рисунок 44)

44	1-3,5,7-25	ПКК 0113210	Гидроцилиндр	ПКК 0100000А	1
	1,2,4,6-25	ПКК 0113210-01	Гидроцилиндр	ПКК 0100000А	1
	1,8-12,15-17, 19-25	КИЛ 0118380А-01 или	Гидроцилиндр	ПКК 0113210	1
				ПКК 0113210-01	1
		КИЛ 0118760-01	Гидроцилиндр	ПКК 0113210	1
				ПКК 0113210-01	1
	1	КИЛ 0118390-011	Корпус цилиндра	КИЛ 0118380А-01	1
	2	Н.036.77.000	Сапун	ПКК 0113210	1
				ПКК 0113210-01	1
	3	ПКК 0113301А	Угольник поворотный	ПКК 0113210	1
	4	ПКК 0113303	Угольник поворотный	ПКК 0113210-01	1
	5	ПКК 0113602	Угольник поворотный	ПКК 0113210	1
	6	ПКК 0113603	Угольник поворотный	ПКК 0113210-01	1
	7	ПКК 0113637	Болт поворотного угольника	ПКК 0113210	1
				ПКК 0113210-01	1
	8	КИЛ 0118122А	Поршень	КИЛ 0118380А-01	1
	9	КИЛ 0118123А	Втулка	КИЛ 0118380А-01	1
	10	КИЛ 0118503	Стопор	КИЛ 0118380А-01	1
	11	КИЛ 0118621	Гайка	КИЛ 0118380А-01	1

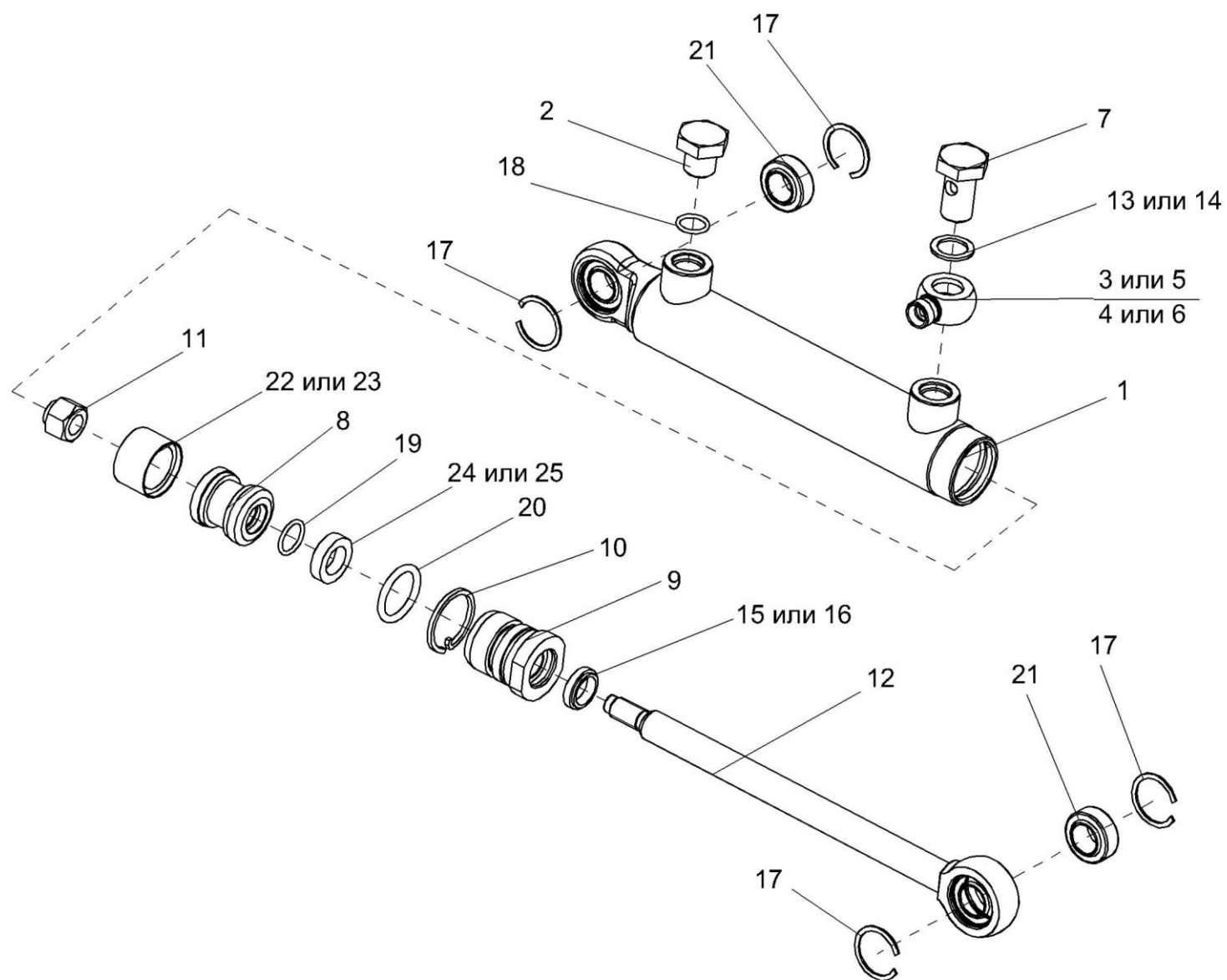
№ рис	№ поз	Обозначение	Наименование	Куда входит	
				Обозначение	Кол. на 1 сб.ед
44	12	КИЛ 0118624-011	Шток	КИЛ 0118380А-01	1
	13	КИС 0108424А	Шайба	ПКК 0113210	2
				ПКК 0113210-01	2
	14	Н.036.28.004	Шайба	ПКК 0113210	2
				ПКК 0113210-01	2
	15		Грязесъемник W1445 Z-20x28x5/7	КИЛ 0118380А-01	1
	16		Грязесъемник А2 20x28	КИЛ 0118380А-01	1
	17		Кольцо А35 – 13941	КИЛ 0118380А-01	4
	18		Кольцо 017-021-25-2-2 – 18829/9833	ПКК 0113210	1
				ПКК 0113210-01	1
	19		Кольцо 020-024-25-2-2 – 18829/9833	КИЛ 0118380А-01	1
	20		Кольцо 032-040-46-2-2 – 18829/9833	КИЛ 0118380А-01	1
	21		Подшипник 1-ШС20 – 3635	КИЛ 0118380А-01	2
	22		Уплотнение поршня W5208 К-40x30x15	КИЛ 0118380А-01	1
	23		Уплотнение поршня К9 30x40	КИЛ 0118380А-01	1
	24		Уплотнение штока W2035 U2-20x32x8	КИЛ 0118380А-01	1
	25		Уплотнение штока S6 20x32x8	КИЛ 0118380А-01	1



Рисунок 45 – Электрооборудование измельчителя ПКК 0100000А

№ рис	№ поз	Обозначение	Наименование	Куда входит	
				Обозначение	Кол. на 1 сб.ед

ЭЛЕКТРООБОРУДОВАНИЕ ИЗМЕЛЬЧИТЕЛЯ ПКК 0100000А (рисунок 45)

45	1	ПКК 0116160А	Жгут выходной	ПКК 100000А	1
	2	ПКК 0147020	Жгут фары силовопровода	ПКК 100000А	1
	3	ПКК 0147040	Жгут промежуточный фары силовопровода	ПКК 100000А	1
	4	ПКК 0156150	Жгут входной	ПКК 100000А	1
	5	ПКК 0147001-01	Втулка	ПКК 100000А	1
	6	УЭС 0700021	Лента стяжная	ПКК 100000А	1
	7	1/45677/80	Хомут	ПКК 100000А	9
	8	1/45680/80	Хомут	ПКК 100000А	8
	9	503-3408020	Втулка	ПКК 100000А	1
	10	529И-3724065	Втулка	ПКК 100000А	1
	11		Электромагнит ЭМ45-32	ПКК 100000А	1

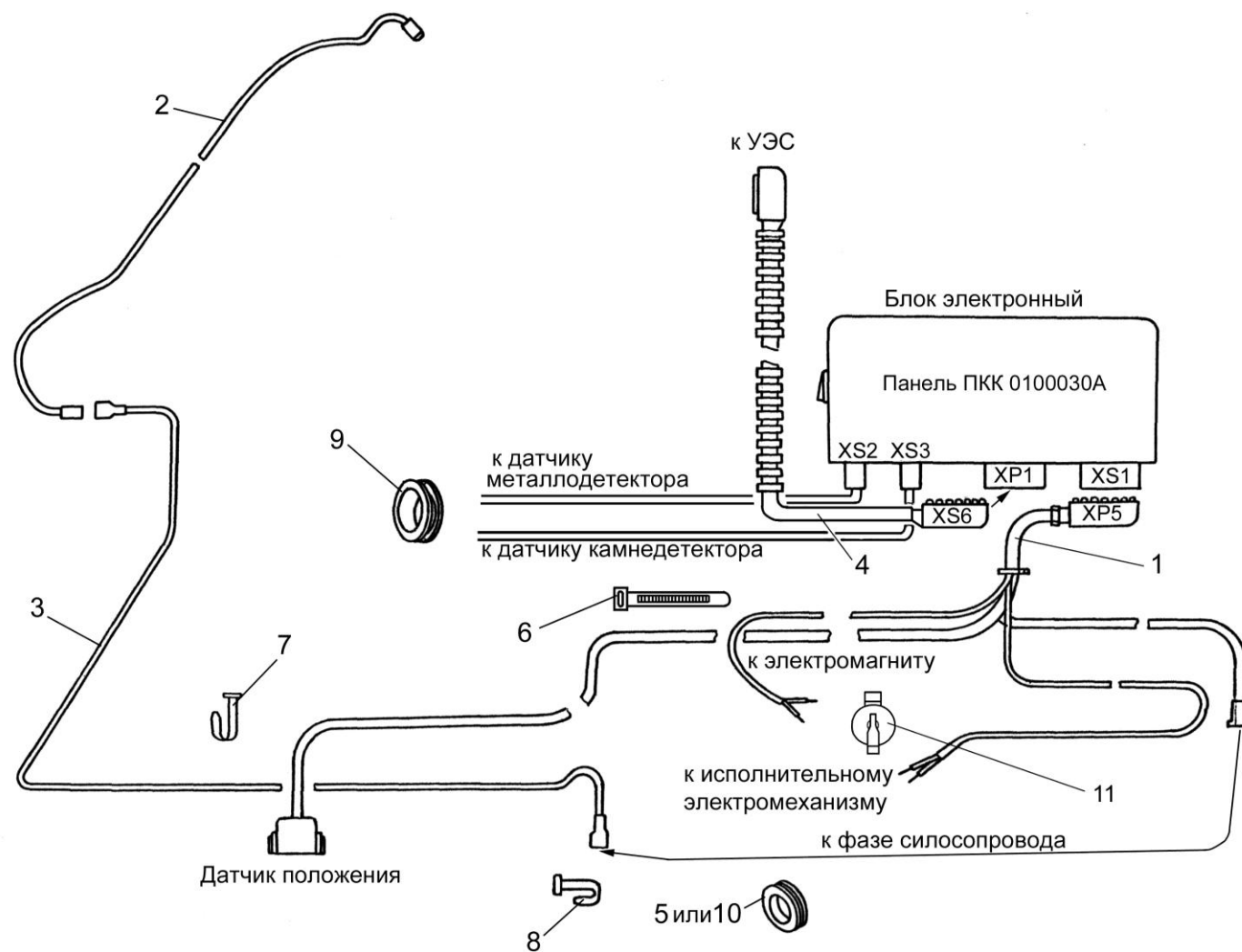

Рисунок 46 – Жатка для грубостебельных культур ПКК 0200000А

№ рис	№ поз	Обозначение	Наименование	Куда входит	
				Обозначение	Кол. на 1 сб.ед

ЖАТКА ДЛЯ ГРУБОСТЕБЕЛЬНЫХ КУЛЬТУР ПКК 0200000А (рисунок 46)

46	1-10	ПКК 0200000А	Жатка для грубостебельных культур с активными боковыми делителями	ПКК 0000000А	1
	1	ПКК 0202050	Барабан	ПКК 0200000А	1
	2	ПКК 0202050-01	Барабан	ПКК 0200000А	1
	3	ПКК 0202850	Редуктор конический	ПКК 0200000А	1
	4	ПКК 0202860	Редуктор	ПКК 0200000А	1
	5	ПКК 0203050	Носок	ПКК 0200000А	1
	6	ПКК 0206030	Брус заламывающий	ПКК 0200000А	1
	7	ПКК 0207000А	Делитель боковой	ПКК 0200000А	1
	8	ПКК 0207000А-01	Делитель боковой	ПКК 0200000А	1
	9	ПКК 0207090	Башмак	ПКК 0200000А	1
	10	ПКК 0207090-01	Башмак	ПКК 0200000А	1

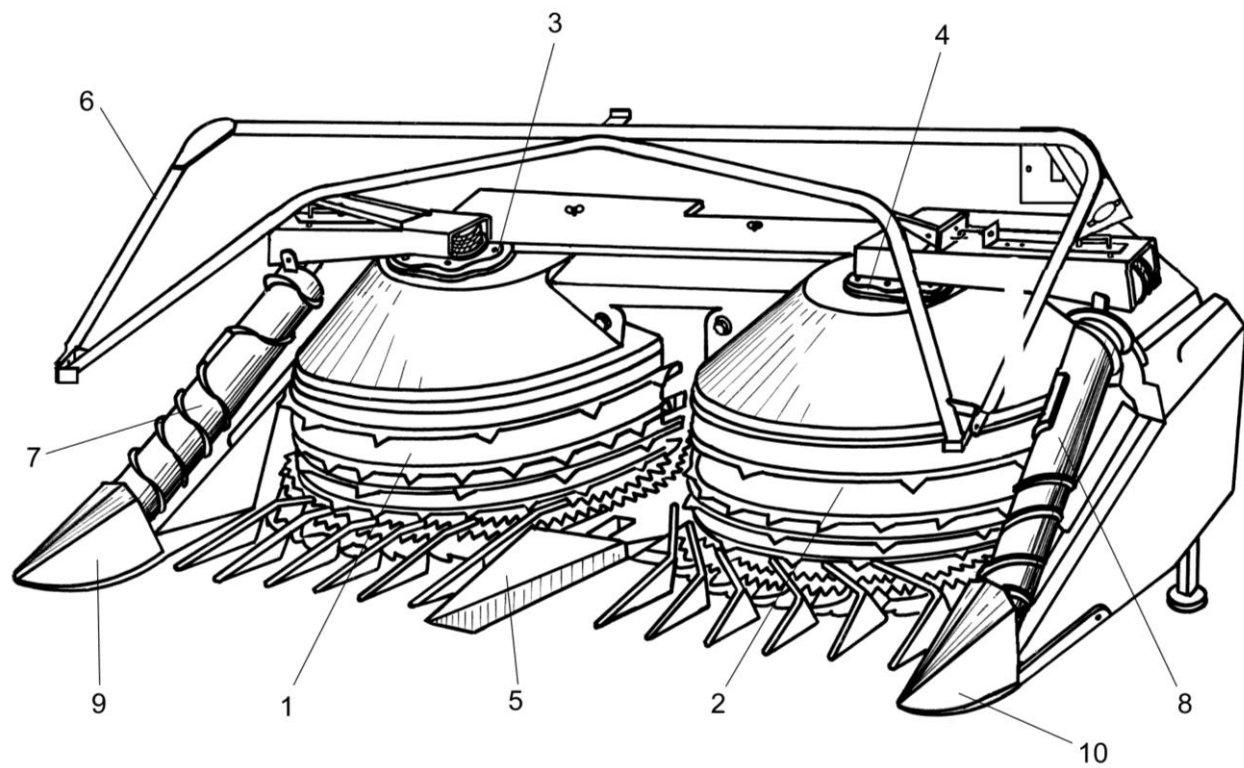

Рисунок 47 – Рама жатки ПКК 0201240

№ рис	№ поз	Обозначение	Наименование	Куда входит	
				Обозначение	Кол. на 1 сб.ед
РАМА ЖАТКИ ПКК 0201240 (рисунок 47)					
47	1-4,7-10,16-19 21,24-27,29,31	ПКК 0201240	Рама	ПКК 0200000А	1
	15,20,28,31	ПКК 0203080	Носок с опорой	ПКК 0200000А	1
	1	ПКК 0201150	Рама главная	ПКК 0201240	1
	2	ПКК 0201250	Держатель	ПКК 0201240	1
	3	ПКК 0201250-01	Держатель	ПКК 0201240	1
	4	ПКК 0201270	Стойка	ПКК 0201240	2
	5	ПКК 0203050	Носок	ПКК 0203080	1
	6	ПКК 0203060	Хвостовик делителя	ПКК 0203080	1
	7	ПКК 0201474	Прокладка	ПКК 0201240	8
	8	ПКК 0201474-01	Прокладка	ПКК 0201240	16
	9	ПКК 0201629	Фиксатор	ПКК 0201240	2
	10	ПКК 0201634	Пружина	ПКК 0201240	2
	11	ПКК 0202499	Прокладка	ПКК 0200000А	11
	12	ПКК 0202499-01	Прокладка	ПКК 0200000А	11
	13	ПКК 0202499-02	Прокладка	ПКК 0200000А	11
14	ПКК 0202499-03	Прокладка	ПКК 0200000А	11	

№ рис	№ поз	Обозначение	Наименование	Куда входит	
				Обозначение	Кол. на 1 сб.ед
47	15	ПКК 0203809	Втулка	ПКК 0203080	2
	16	ПКК 0204505-01	Накладка	ПКК 0201240	4
	17	H.067.044	Ручка II П30МН6-64	ПКК 0201240	2
	18		Болт М12-6ех40 – 7796	ПКК 0201240	8
	19		Болт М12-6ех45 – 7796	ПКК 0201240	4
	20		Болт М12-6ех55 – 7796	ПКК 0203080	2
	21		Болт М8-6ех20 – 7802	ПКК 0201240	4
	22		Болт М12-6ех70 – 7802	ПКК 0200000А	2
	23		Болт М12-6ех110 – 7802	ПКК 0200000А	1
	24		Гайка М10.6G – 5915	ПКК 0201240	2
	25		Гайка М12.6G – 5915	ПКК 0201240	2
	26		Гайка М8-6Н	ПКК 0201240	4
	27		Гайка М12-6Н	ПКК 0200000А ПКК 0201240	2 3
	28		Шайба 12Т 65Г – 6402	ПКК 0203080	2
	29		Шайба 8.01 – 6958	ПКК 0201240	8
	30		Шайба А12.01 – 6958	ПКК 0200000А	2
	31		Шайба 12.01 – 6958	ПКК 0201240	2

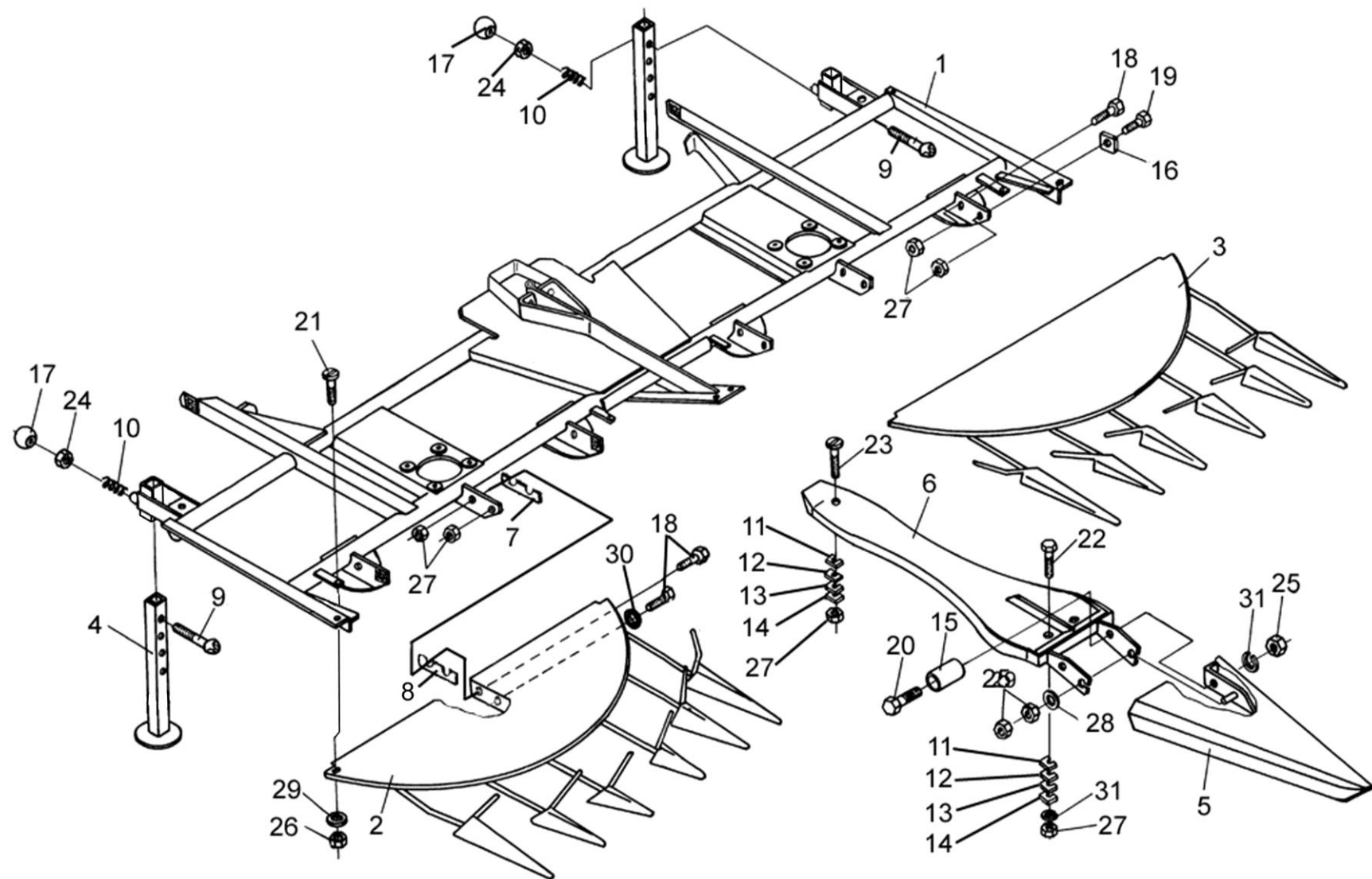

Рисунок 48 – Рама навески ПКК 0205070

№ рис	№ поз	Обозначение	Наименование	Куда входит	
				Обозначение	Кол. на 1 сб.ед
РАМА НАВЕСКИ ПКК 0205070 (рисунок 48)					
48	1,2,10,11, 16,22,24	ПКК 0205070	Рама навески	ПКК 0200000А	1
	1,3,10,11, 16,22,24	ПКК 0205070-01	Рама навески	ПКК 0200000А	1
	12-15	КИС 0128300А	Замок	ПКК 0200000А	2
	1	ПКК 0205601А	Ролик	ПКК 0205070	1
				ПКК 0205070-01	1
	2	ПКК 0205080А	Рама навески	ПКК 0205070	1
	3	ПКК 0205080А-01	Рама навески	ПКК 0205070-01	1
	4	ПКК 0200404	Закрылок	ПКК 0200000А	1
	5	ПКК 0200404-01	Закрылок	ПКК 0200000А	1
	6	ПКК 0200411	Шайба	ПКК 0200000А	2
	7	ПКК 0200411-01	Шайба	ПКК 0200000А	2
	8	ПКК 0200411-02	Шайба	ПКК 0200000А	2
	9	ПКК 0204505	Накладка	ПКК 0200000А	8
	10	ПКК 0205615А	Ось ролика	ПКК 0205070	1
				ПКК 0205070-01	1
	11	ЖКЛ 0000609	Шплинт	ПКК 0205070	2
				ПКК 0205070-01	2
	12	КИС 0128002А	Муфта	КИС 0128300А	2

№ рис	№ поз	Обозначение	Наименование	Куда входит		
				Обозначение	Кол. на 1 сб.ед	
48	13	КИС 0128472А	Скоба	КИС 0128300А	1	
	14	КИС 0128608А	Валик	КИС 0128300А	2	
	15	КИС 0128609Б	Пружина	КИС 0128300А	2	
	16	КИС 0150664-01	Болт	ПКК 0205070	1	
				ПКК 0205070-01	1	
	17	КУЖ 0201442	Шайба специальная	ПКК 0200000А	4	
	18		Болт М8-6ех20 – 7796	ПКК 0200000А	4	
	19		Болт М16-6ех60 – 7796	ПКК 0200000А	4	
	20		Винт ВМ8-6ех25 – 17473	ПКК 0200000А	6	
	21		Гайка М8-6G – 5915	ПКК 0200000А	10	
	22			Гайка М12-6G – 5915	ПКК 0205070	1
					ПКК 0205070-01	1
	23			Гайка М16-6G – 5915	ПКК 0200000А	4
	24			Кольцо В30 – 13940	ПКК 0205070	1
					ПКК 0205070-01	1
	25			Шайба 8Т 65Г – 6402	ПКК 0200000А	10
	26			Шайба 16Т 65Г – 6402	ПКК 0200000А	4
	27			Шайба А.8.01 – 6958	ПКК 0200000А	6
	28			Шайба С.8.01 – 11371	ПКК 0200000А	6

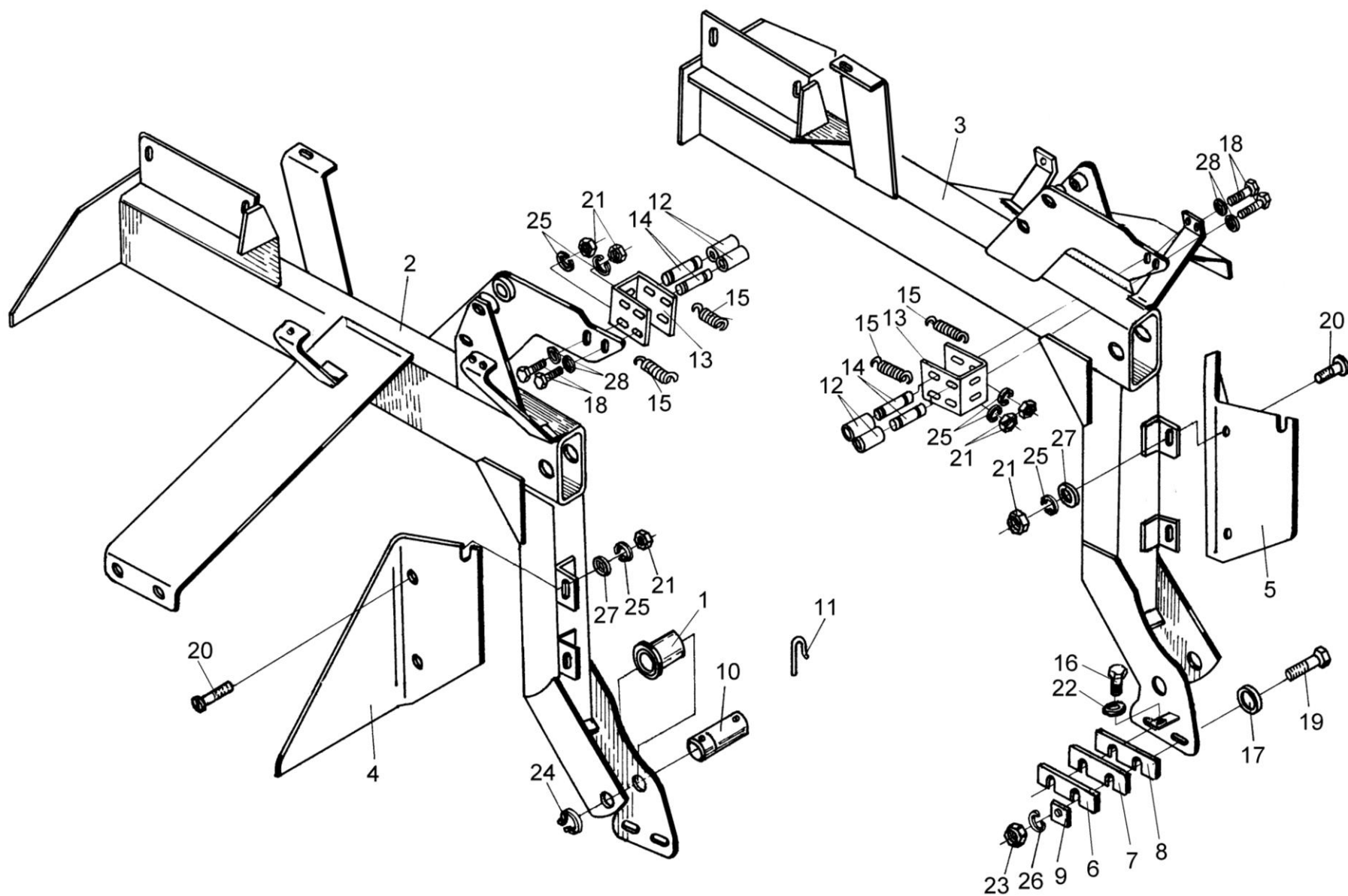

Рисунок 49 – Брус заламывающий ПКК 0206030, ограждение ременной передачи

№ рис	№ поз	Обозначение	Наименование	Куда входит	
				Обозначение	Кол. на 1 сб.ед
БРУС ЗАЛАМЫВАЮЩИЙ ПКК 0206030, ОГРАЖДЕНИЕ РЕМЕННОЙ ПЕРЕДАЧИ (рисунок 49)					
49	3,4,10,20,24	ПКК 0206030	Брус заламывающий	ПКК 0200000А	1
	1	ПКК 0200040	Рукоятка	ПКК 0200000А	2
	2	ПКК 0200050	Уголок	ПКК 0200000А	2
	3	ПКК 0206040	Ограждение	ПКК 0206030	1
	4	ПКК 0206050А	Брус	ПКК 0206030	1
	5	ПКК 0200416	Кожух	ПКК 0200000А	2
	6	ПКК 0200417	Кожух	ПКК 0200000А	2
	7	ПКК 0200502	Уголок	ПКК 0200000А	2
	8	ПКК 0200623	Зацеп	ПКК 0200000А	2
	9	ПКК 0200804	Втулка	ПКК 0200000А	4
	10	ПКК 0206602	Болт	ПКК 0206030	2
	11		Болт М8-6ех16 – 7796	ПКК 0200000А	4
	12		Болт М10-6ех25 – 7796	ПКК 0200000А	4
	13		Болт М10-6ех30 – 7796	ПКК 0200000А	2
	14		Болт М12-6ех25 – 7796	ПКК 0200000А	4
	15		Болт М12-6ех90 – 7796	ПКК 0200000А	4
16		Гайка М10-6G – 5915	ПКК 0200000А	8	

№ рис	№ поз	Обозначение	Наименование	Куда входит	
				Обозначение	Кол. на 1 сб.ед
49	17		Гайка М12-6G – 5915	ПКК 0200000А	4
	18		Гайка М8-6Н	ПКК 0200000А	4
	19		Гайка М10-6Н	ПКК 0200000А	4
	20		Гайка М12-6Н	ПКК 0206030	2
	21		Шайба 10Т 65Г – 6402	ПКК 0200000А	4
	22		Шайба 12Т 65Г – 6402	ПКК 0200000А	8
	23		Шайба С.10.01 – 11371	ПКК 0200000А	6
	24		Шайба С.12.01 – 11371	ПКК 0206030	2

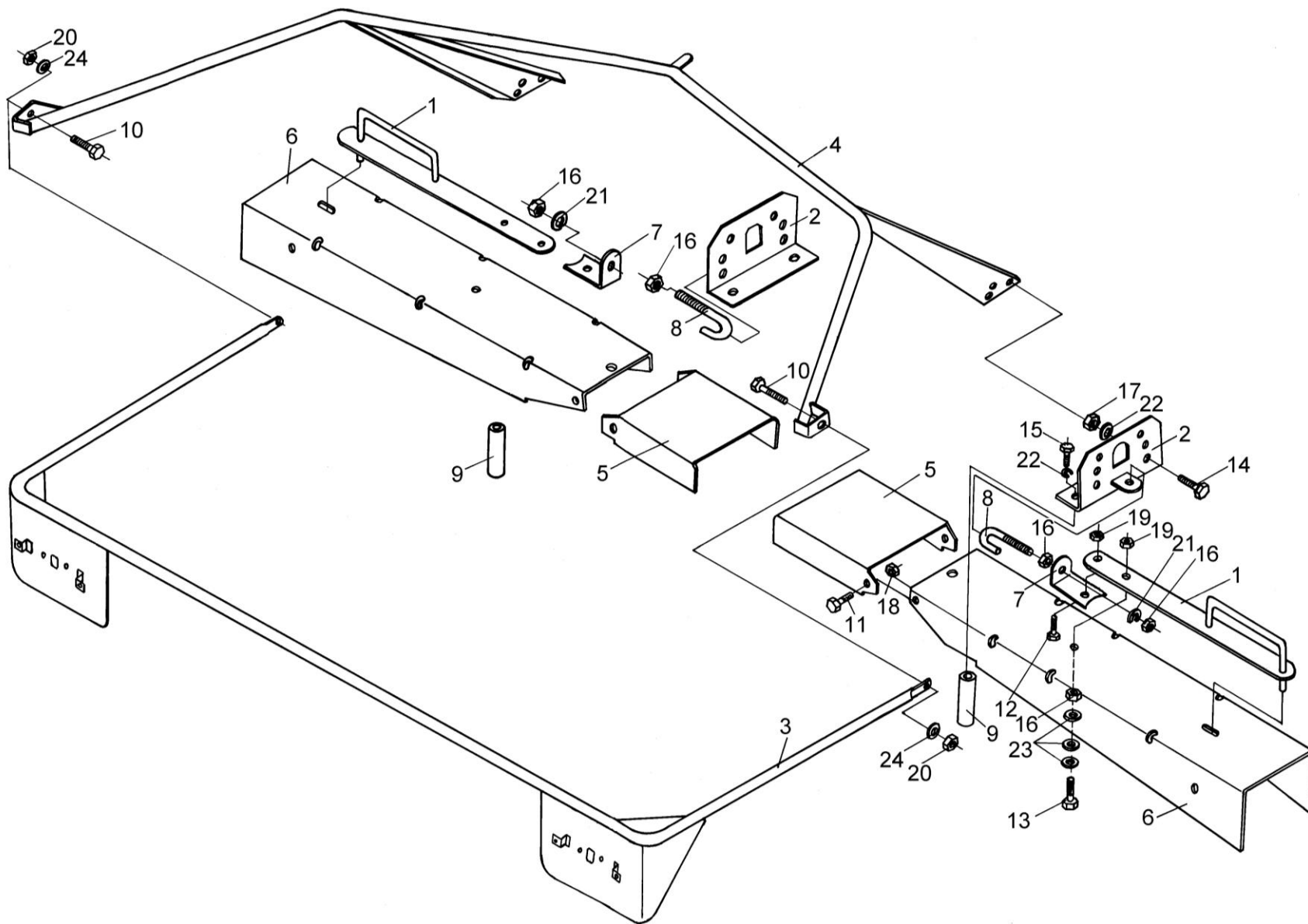

Рисунок 50 – Панели ПКК 0208180, ПКК 0208180-01, кожух и боковина жатки

№ рис	№ поз	Обозначение	Наименование	Куда входит	
				Обозначение	Кол. на 1 сб.ед
50	ПАНЕЛИ ПКК 0208180, ПКК 0208180-01, КОЖУХ И БОКОВИНА ЖАТКИ (рисунок 50)				
	1	ПКК 0208180	Панель	ПКК 0200000А	1
	2	ПКК 0208180-01	Панель	ПКК 0200000А	1
	3	ПКК 0208190	Кожух передний	ПКК 0200000А	1
	4	ПКК 0208190-01	Кожух передний	ПКК 0200000А	1
	5	ПКК 0208200	Кронштейн	ПКК 0200000А	1
	6	ПКК 0208200-01	Кронштейн	ПКК 0200000А	1
	7	ПКК 0208210	Крышка	ПКК 0200000А	1
	8	ПКК 0208433	Боковина	ПКК 0200000А	1
	9	ПКК 0208433-01	Боковина	ПКК 0200000А	1
	10	ПКК 0208434	Крышка	ПКК 0200000А	1
	11	ПКК 0208535	Петля	ПКК 0200000А	4
	12	ПКК 0208608	Кронштейн	ПКК 0200000А	4
	13		Болт М8-6х16 – 7796	ПКК 0200000А	30
	14		Болт М12-6х25 – 7796	ПКК 0200000А	16
	15		Гайка М8-6G – 5915	ПКК 0200000А	18
	16		Гайка М12-6G – 5915	ПКК 0200000А	7
	17		Шайба 8Т 65Г – 6402	ПКК 0200000А	30
	18		Шайба 12Т 65Г – 6402	ПКК 0200000А	16
	19		Шайба А.12.01 – 6958	ПКК 0200000А	12
20		Шайба С.8.01 – 11371	ПКК 0200000А	36	

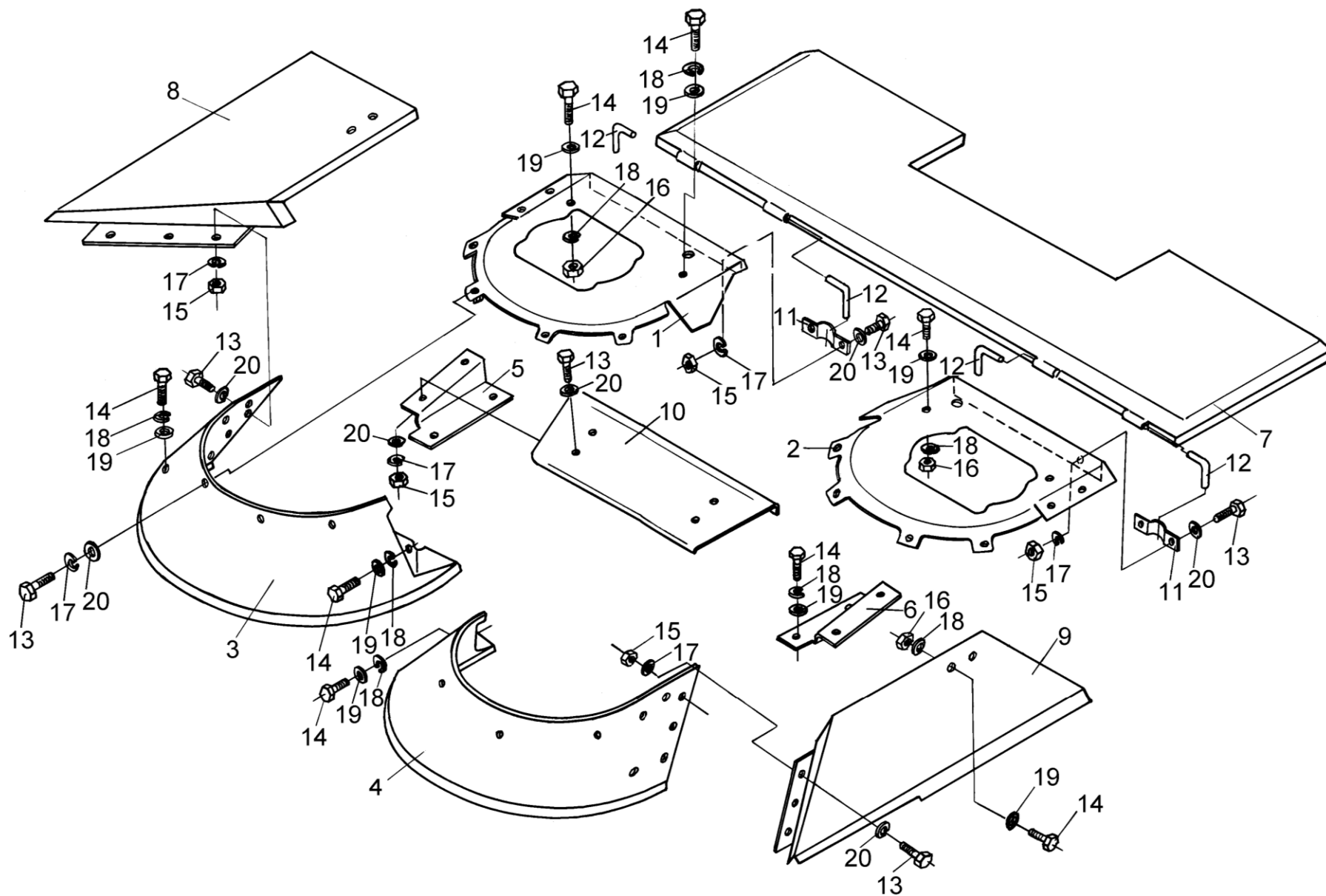

Рисунок 51 – Кожух скребка ПКК 0204030, державка ПКК 0204040

№ рис	№ поз	Обозначение	Наименование	Куда входит	
				Обозначение	Кол. на 1 сб.ед
КОЖУХ СКРЕБКА ПКК 0204030, ДЕРЖАВКА ПКК 0204040 (рисунок 51)					
51	1	ПКК 0204030	Кожух скребка	ПКК 0200000А	1
	2	ПКК 0204040А	Державка	ПКК 0200000А	1
	3	ПКК 0204040А-01	Державка	ПКК 0200000А	1
	4	ПКК 0204505	Шайба	ПКК 0200000А	4
	5	КУЖ 0201422	Шайба	ПКК 0200000А	4
	6		Болт М12-6ех25 – 7796	ПКК 0200000А	4
	7		Болт М16-6ех45 – 7796	ПКК 0200000А	4
	8		Гайка М16-6G – 5915	ПКК 0200000А	4
	9		Шайба 12Т 65Г – 6402	ПКК 0200000А	4
	10		Шайба 16Т 65Г – 6402	ПКК 0200000А	4
	11		Шайба А.12.01 – 6958	ПКК 0200000А	4

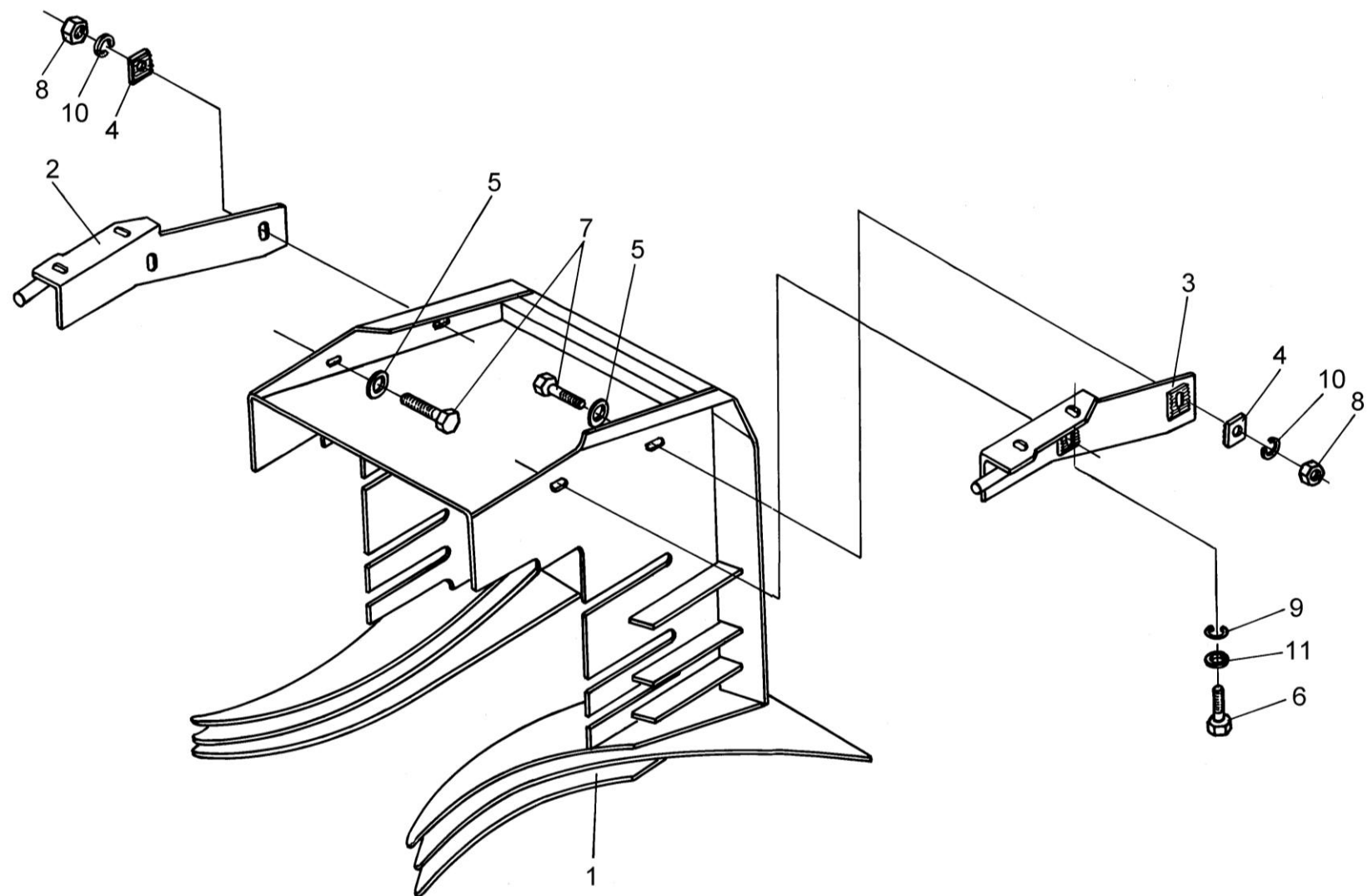

Рисунок 52 – Делители боковые ПКК 0207000А и ПКК 0207000А-01

№ рис	№ поз	Обозначение	Наименование	Куда входит	
				Обозначение	Кол. на 1 сб.ед
ДЕЛИТЕЛИ БОКОВЫЕ ПКК 0207000А И ПКК 0207000А-01 (рисунок 52)					
52	1,3,5,7,9, 11-13,18, 20-25, 27-31, 33,35, 36, 39-46,49,50	ПКК 0207000А	Делитель боковой	ПКК 0200000А	1
	2,4,6,8,10, 11-13,18, 20-25,27-31, 33,35, 36, 39-46,49,50	ПКК 0207000А-01	Делитель боковой	ПКК 0200000А	1
	14,15,17,19, 34,37,38	ПКК 0207200	Ролик в сборе	ПКК 0200000А	2
	18,35,39,40	ПКК 0207210	Вкладыш	ПКК 0207000А ПКК 0207000А-01	1 1
	1	ПКК 0207020Б	Опора	ПКК 0207000А	1
	2	ПКК 0207020Б-01	Опора	ПКК 0207000А-01	1
	3	ПКК 0207030	Башмак	ПКК 0207000А	1
	4	ПКК 0207030-01	Башмак	ПКК 0207000А-01	1
	5	ПКК 0207090	Шнек	ПКК 0207000А	1
	6	ПКК 0207090-01	Шнек	ПКК 0207000А-01	1
	7	ПКК 0207110	Боковина	ПКК 0207000А	1
	8	ПКК 0207110-01	Боковина	ПКК 0207000А-01	1
	9	ПКК 0207180	Скребок	ПКК 0207000А	1

№ рис	№ поз	Обозначение	Наименование	Куда входит	
				Обозначение	Кол. на 1 сб.ед
52	10	ПКК 0207180-01	Скребок	ПКК 0207000А-01	1
	11	МКС 0205000	Башмак	ПКК 0207000А	1
				ПКК 0207000А-01	1
	12	МКС 0206000	Фиксатор	ПКК 0207000А	1
				ПКК 0207000А-01	1
	13	ПКК 0207103	Корпус-опора	ПКК 0207000А	1
				ПКК 0207000А-01	1
	14	ПКК 0207107	Ролик натяжной	ПКК 0207200	1
	15	ПКК 0207445	Ограждение	ПКК 0207200	1
	16	ПКК 0207451	Шайба	ПКК 0200000А	4
	17	ПКК 0207611	Втулка	ПКК 0207200	1
	18	ПКК 0207612	Вкладыш	ПКК 0207210	1
	19	ПКК 0207615	Ось	ПКК 0207200	1
	20	ПКК 0207805	Кожух защитный	ПКК 0207000А	1
				ПКК 0207000А-01	1
	21	МКС 0200404	Скоба	ПКК 0207000А	1
				ПКК 0207000А-01	1
	22	МКС 0200603	Ось	ПКК 0207000А	1
				ПКК 0207000А-01	1
	23	ЖКЛ 0000609	Шплинт	ПКК 0207000А	1
				ПКК 0207000А-01	1
	24	А 61.05.004	Кольцо	ПКК 0207000А	1
				ПКК 0207000А-01	1
	25		Болт М8-6х25 – 7796	ПКК 0207000А	4

№ рис	№ поз	Обозначение	Наименование	Куда входит	
				Обозначение	Кол. на 1 сб.ед
52	26		Болт М10-6х25 – 7796	ПКК 0207000А-01	4
				ПКК 0200000А	4
	27		Болт М10-6х35 – 7796	ПКК 0207000А	2
				ПКК 0207000А-01	2
	28		Болт М12-6х35 – 7796	ПКК 0207000А	2
				ПКК 0207000А-01	2
	29		Гайка М6-6G – 5915	ПКК 0207000А	2
				ПКК 0207000А-01	2
	30		Гайка М10-6G – 5915	ПКК 0200000А	4
				ПКК 0207000А	2
				ПКК 0207000А-01	2
	31		Гайка М12-6G – 5915	ПКК 0207000А	2
				ПКК 0207000А-01	2
	32		Гайка М16-6G – 5915	ПКК 0200000А	4
	33		Кольцо В25 – 13940	ПКК 0207000А	1
				ПКК 0207000А-01	1
	34		Кольцо В47 – 13941	ПКК 0207200	1
	35		Кольцо В52 – 13943	ПКК 0207000А	2
				ПКК 0207000А-01	2
				ПКК 0207210	1
	36		Ось 6- 16b12x140 – 9650	ПКК 0207000А	1
				ПКК 0207000А-01	1
	37		Подшипник 180204 – 8882	ПКК 0207200	1
	38		Подшипник 180204С17 – 8882	ПКК 0207200	1
	39		Подшипник 180205 – 8882	ПКК 0207000А	2

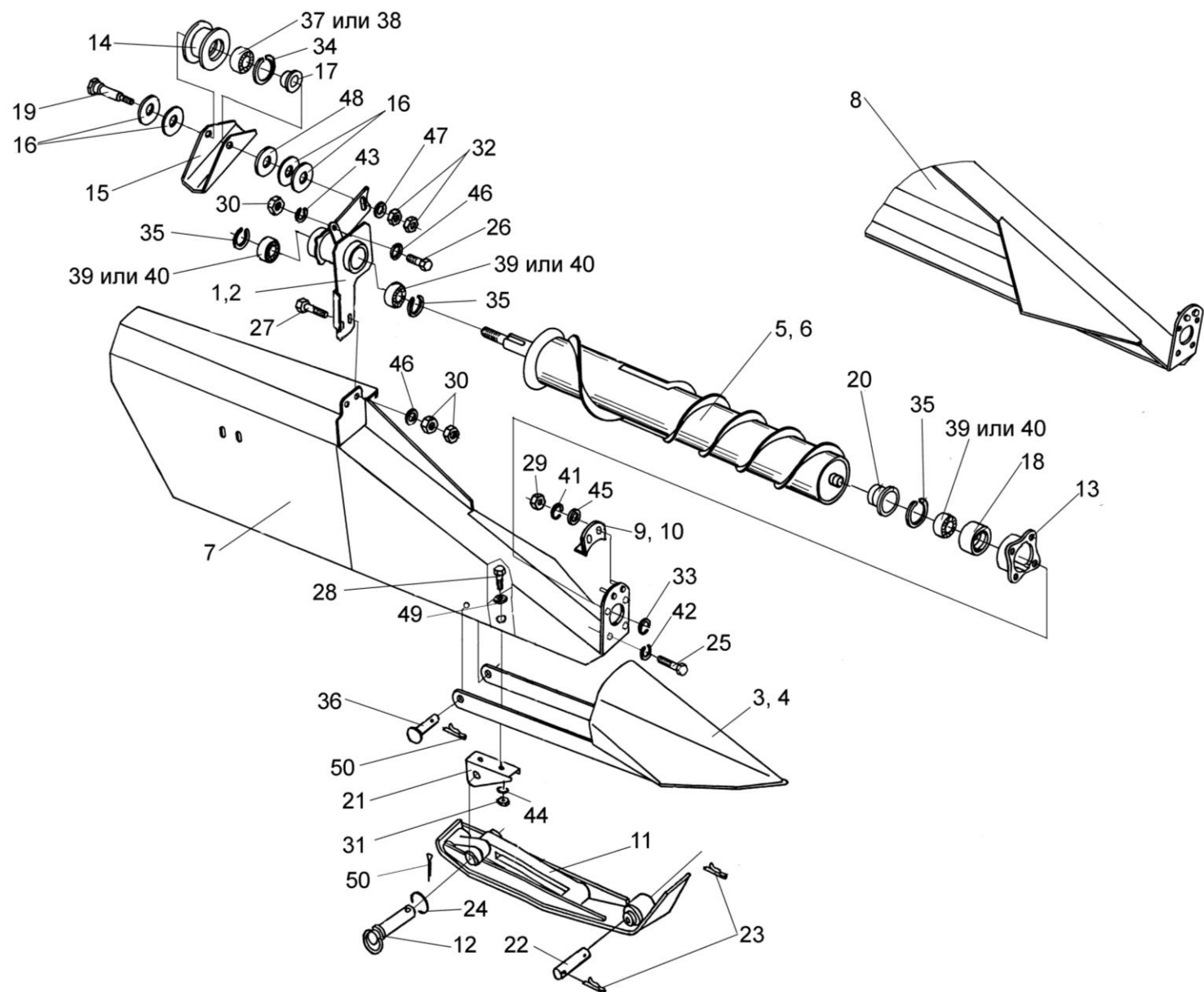
№ рис	№ поз	Обозначение	Наименование	Куда входит	
				Обозначение	Кол. на 1 сб.ед
52	40		Подшипник 180205AC17 – 8882	ПКК 0207000А-01	2
				ПКК 0207210	1
				ПКК 0207000А	2
				ПКК 0207000А-01	2
				ПКК 0207210	1
	41		Шайба 6Т 65Г – 6402	ПКК 0207000А	2
				ПКК 0207000А-01	2
	42		Шайба 8Т 65Г – 6402	ПКК 0207000А	4
				ПКК 0207000А-01	4
	43		Шайба 10Т 65Г – 6402	ПКК 0200000А	4
				ПКК 0207000А	2
				ПКК 0207000А-01	2
	44		Шайба 12Т 65Г – 6402	ПКК 0207000А	2
				ПКК 0207000А-01	2
	45		Шайба А.6.01 – 6958	ПКК 0207000А	2
				ПКК 0207000А-01	2
	46		Шайба А.10.01 – 6958	ПКК 0200000А	4
				ПКК 0207000А	2
				ПКК 0207000А-01	2
	47		Шайба А.16.01 – 6958	ПКК 0200000А	2
	48		Шайба А.20.01 – 6958	ПКК 0200000А	2
	49		Шайба С.12.01 – 11371	ПКК 0207000А	2
				ПКК 0207000А-01	2
	50		Шплинт 4х25 – 397	ПКК 0207000А	1
				ПКК 0207000А-01	1



Рисунок 53 – Делители боковые ПКК 0207000А-04 и ПКК 0207000А-05

№ рис	№ поз	Обозначение	Наименование	Куда входит	
				Обозначение	Кол. на 1 сб.ед
ДЕЛИТЕЛИ БОКОВЫЕ ПКК 0207000А-04 И ПКК 0207000А-05 (рисунок 53)					
53	1-12,14,16,17, 19,21,22	ПКК 0207000А-04	Делитель боковой	ПКК 0200000А	1
	1-12,14,16,17, 19,21,22	ПКК 0207000А-05	Делитель боковой	ПКК 0200000А	1
	1	ПКК 0207030	Башмак	ПКК 0207000А-04	1
	2	ПКК 0207030-01	Башмак	ПКК 0207000А-05	1
	3	ПКК 0207110	Боковина	ПКК 0207000А-04	1
	4	ПКК 0207110-01	Боковина	ПКК 0207000А-05	1
	5	ПКК 0207300	Делитель	ПКК 0207000А-04	1
	6	ПКК 0207300-01	Делитель	ПКК 0207000А-05	1
	7	МКС 0205000	Башмак	ПКК 0207000А-04	1
				ПКК 0207000А-05	1
	8	МКС 0206000	Фиксатор	ПКК 0207000А-04	1
				ПКК 0207000А-05	1
	9	МКС 0200404	Скоба	ПКК 0207000А-04	1
				ПКК 0207000А-05	1
	10	МКС 0200603	Ось	ПКК 0207000А-04	1
				ПКК 0207000А-05	1

№ рис	№ поз	Обозначение	Наименование	Куда входит	
				Обозначение	Кол. на 1 сб.ед
53	11	ЖКЛ 0000609	Шплинт	ПКК 0207000А-04	1
				ПКК 0207000А-05	1
	12	А 61.05.004	Кольцо	ПКК 0207000А-04	1
				ПКК 0207000А-05	1
	13		Болт М10-6ех35 – 7796	ПКК 0200000А	4
	14		Болт М12-6ех35 – 7796	ПКК 0207000А-04	2
				ПКК 0207000А-05	2
	15		Гайка М10-6G – 5915	ПКК 0200000А	4
	16		Гайка М12-6G – 5915	ПКК 0207000А-04	2
				ПКК 0207000А-05	2
	17		Ось 6-16в12х140 – 9650	ПКК 0207000А-04	1
				ПКК 0207000А-05	1
	18		Шайба 10Т 65Г – 6402	ПКК 0200000А	4
	19		Шайба 12Т 65Г – 6402	ПКК 0207000А-04	2
				ПКК 0207000А-05	2
	20		Шайба А.10.01 – 6958	ПКК 0200000А	4
	21		Шайба С.12.01 – 11371	ПКК 0207000А-04	2
				ПКК 0207000А-05	2
	22		Шплинт 4х25 – 397	ПКК 0207000А-04	1
				ПКК 0207000А-05	1

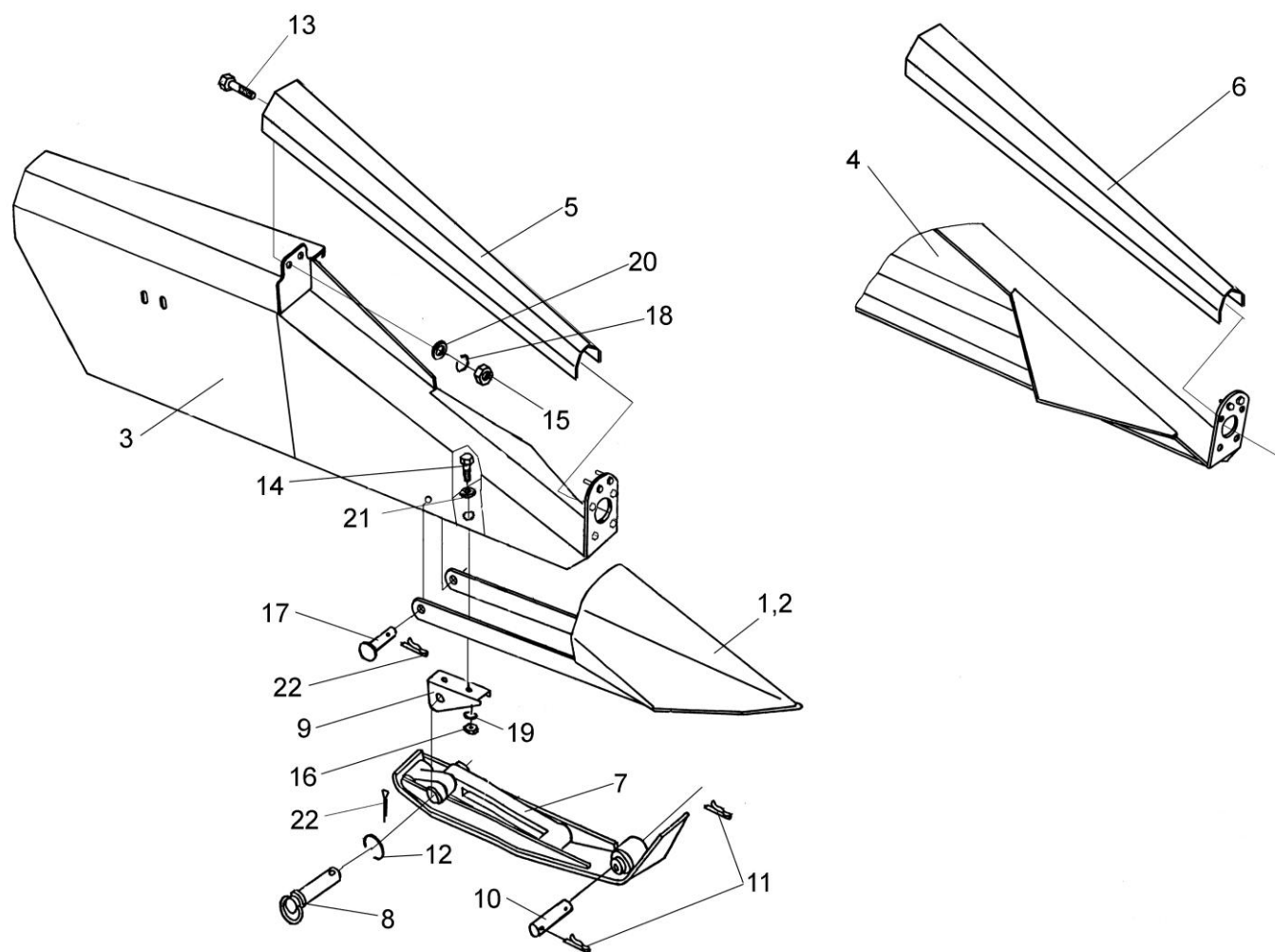

Рисунок 54 – Шкив привода делителя ПКК 0207108

№ рис	№ поз	Обозначение	Наименование	Куда входит	
				Обозначение	Кол. на 1 сб.ед

ШКИВ ПРИВОДА ДЕЛИТЕЛЯ ПКК 0207108 (рисунок 54)

54	1	ПКК 0135417А	Шайба	ПКК 0200000А	4
	2	ПКК 0207108	Шкив	ПКК 0200000А	2
	3	КИЛ 0106482	Шайба	ПКК 0200000А	12
	4		Гайка М20х1,5-6G-2526	ПКК 0200000А	4
	5		Ремень зубчатый 2кп. I-11х10-1775–5813	ПКК 0200000А	2
	6		Ремень 2кп.I-11х10-1775 – 5813	ПКК 0200000А	2
	7		Ремень SPA 1775 (Stomil)	ПКК 0200000А	2
	8		Шпонка 8х7х25 – 23360	ПКК 0200000А	2

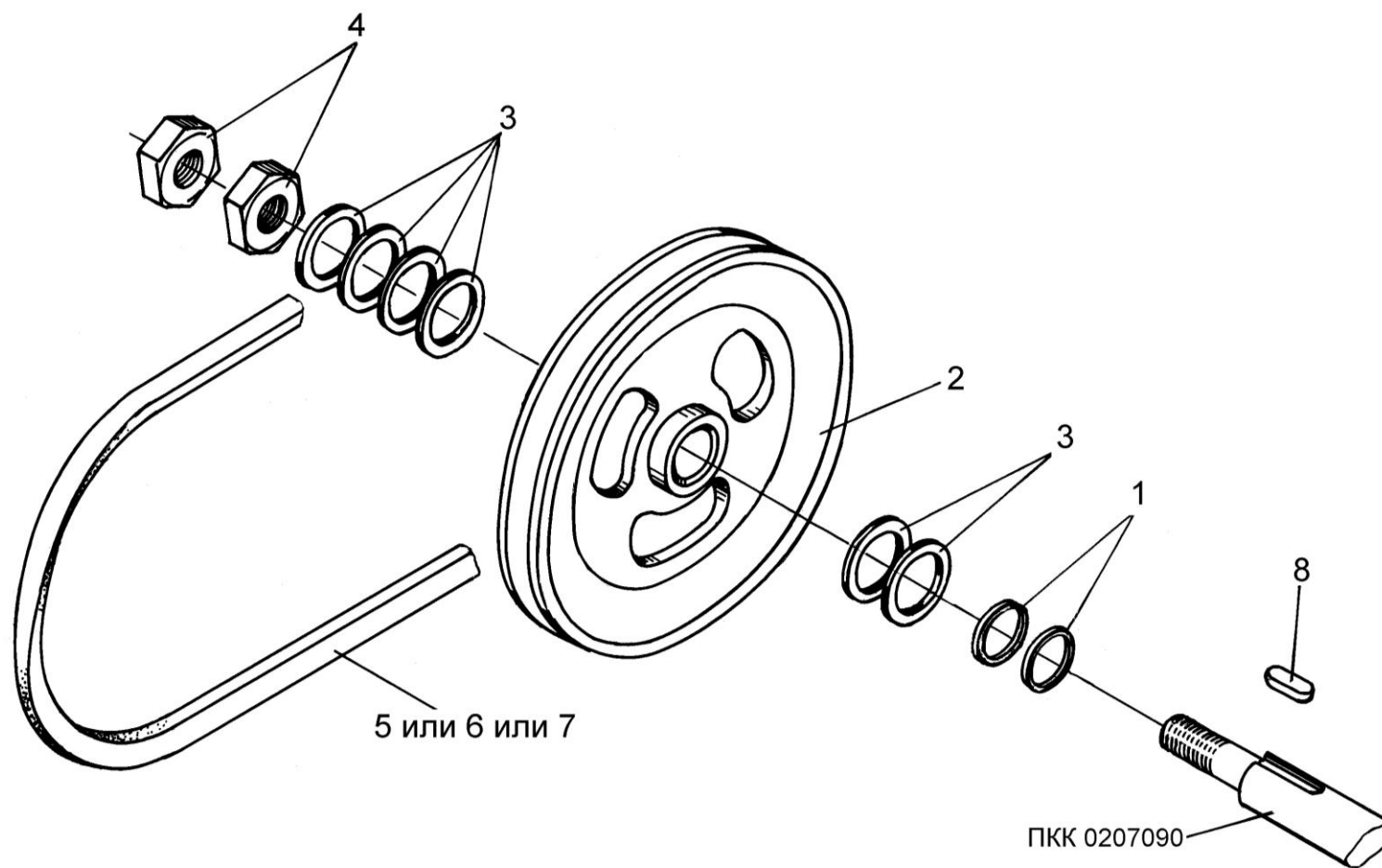

Рисунок 55 – Барабаны с приводом ПКК 0202300

№ рис	№ поз	Обозначение	Наименование	Куда входит	
				Обозначение	Кол. на 1 сб.ед
БАРАБАНЫ С ПРИВОДОМ ПКК 0202300 (рисунок 55)					
55	1,7,8,10,15,18 19,25,29-31, 33,40-42	ПКК 0202300	Барабаны с приводом	ПКК 0200000А	1
	9,16,32	ПКК 0202450	Опора	ПКК 0202300	2
	3,4,10-13, 20-24,27,28, 34-39	ПКК 0202800	Ротор	ПКК 0202300	1
	5,6,10-13, 20-24,27,28, 34-39	ПКК 0202800-01	Ротор	ПКК 0202300	1
	14,17,26	ПКК 0202920	Муфта обгонная	ПКК 0202800 ПКК 0202800-01	1 1
	1	ПКК 0202250	Барабан	ПКК 0202300	1
	2	ПКК 0202250-01	Барабан	ПКК 0202300	1
	3	ПКК 0202810	Рама ротора правая	ПКК 0202800	1
	4	ПКК 0202810-01	Рама ротора правая	ПКК 0202800	1
	5	ПКК 0202820	Рама ротора левая	ПКК 0202800-01	1
	6	ПКК 0202820-01	Рама ротора левая	ПКК 0202800-01	1
	7	ПКК 0202910	Привод угловой	ПКК 0202300	1
	8	ПКК 0202201	Крышка	ПКК 0202300	2

№ рис	№ поз	Обозначение	Наименование	Куда входит	
				Обозначение	Кол. на 1 сб.ед
55	9	ПКК 0202203	Корпус-опора	ПКК 0202450	1
	10	ПКК 0202424	Шайба	ПКК 02023000	3
				ПКК 0202800	2
				ПКК 0202800-01	2
	11	ПКК 0202425	Нож	ПКК 0202800	4
				ПКК 0202800-01	4
	12	ПКК 0202425-01	Нож	ПКК 0202800	4
				ПКК 0202800-01	4
	13	ПКК 0202434	Скребок	ПКК 0202800	2
				ПКК 0202800-01	2
	14	ПКК 0202495	Кольцо	ПКК 0202920	2
	15	ПКК 0202615	Штуцер	ПКК 0202300	2
	16	ПКК 0202642	Вкладыш	ПКК 0202450	1
	17	ПКК 0202663	Муфта обгонная	ПКК 0202920	1
	18	ПКК 0202802	Шайба	ПКК 0202300	2
	19	ПКК 0202821	Втулка	ПКК 0202300	2
	20	04.140.008	Пружина	ПКК 0202800	2
				ПКК 0202800-01	2
	21	04.140.009	Сухарик	ПКК 0202800	1
				ПКК 0202800-01	1
	22		Болт М8-6х16 – 7796	ПКК 0202800	30
				ПКК 0202800-01	30

№ рис	№ поз	Обозначение	Наименование	Куда входит	
				Обозначение	Кол. на 1 сб.ед
55	23		Болт М8-6ex30 – 7796	ПКК 0202800	2
				ПКК 0202800-01	2
	24		Болт М10-6ex35 – 7796	ПКК 0202800	2
				ПКК 0202800-01	2
	25		Болт 3М14-6ex45 – 7796	ПКК 0202300	16
	26		Винт В2.М5-6ex14 – 17475	ПКК 0202920	6
	27		Гайка М8-6G – 5915	ПКК 0202800	32
				ПКК 0202800-01	32
	28		Гайка М10-6G – 5915	ПКК 0202800	2
				ПКК 0202800-01	2
	29		Гайка М24х2-6G – 5935	ПКК 0202300	2
	30		Кольцо В90 – 13943	ПКК 0202300	2
	31		Кольцо 082-090-46-2-2 – 18829/9833	ПКК 0202300	2
	32		Манжета 2.2..50х70-1 – 8752	ПКК 0202450	1
	33		Масленка 1.1 – 19853	ПКК 0202300	2
	34		Масленка 2.2 – 19853	ПКК 0202800	1
				ПКК 0202800-01	1
	35		Подшипник 308 – 8338	ПКК 0202300	2
	36		Подшипник180508K2C17-8882	ПКК 0202800	2
				ПКК 0202800-01	2
	37		Подшипник180508-8882	ПКК 0202800	2

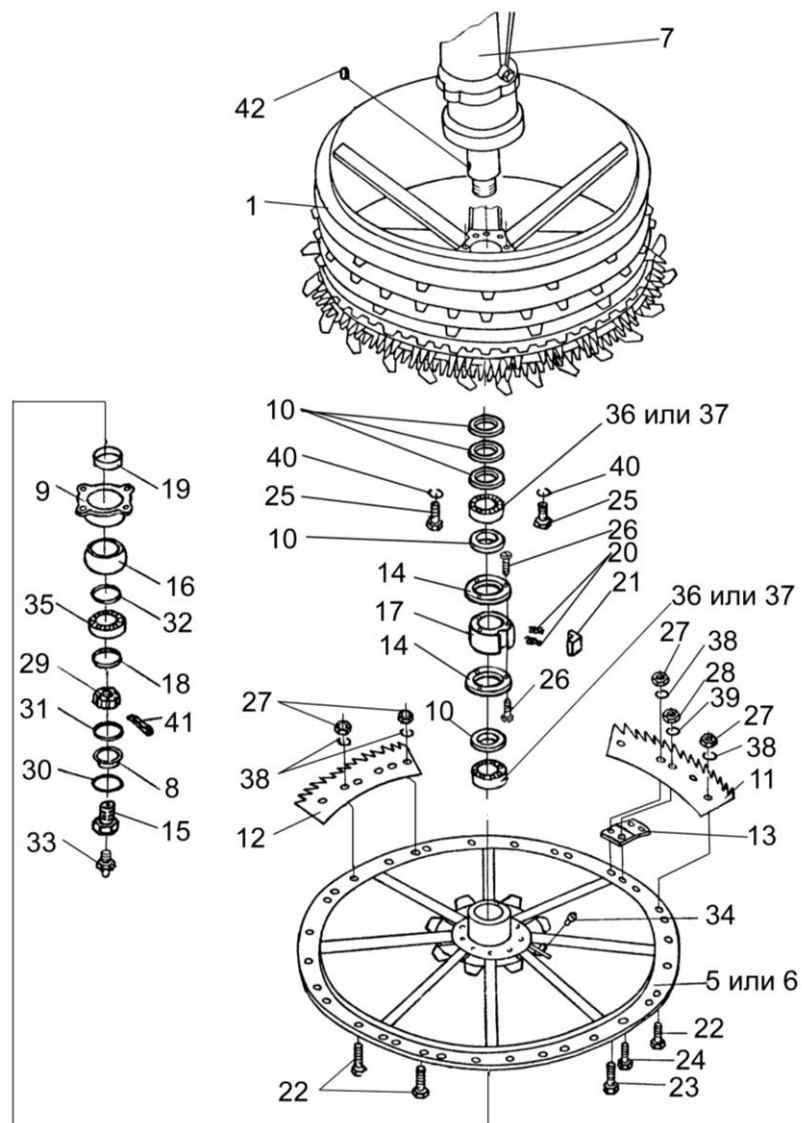
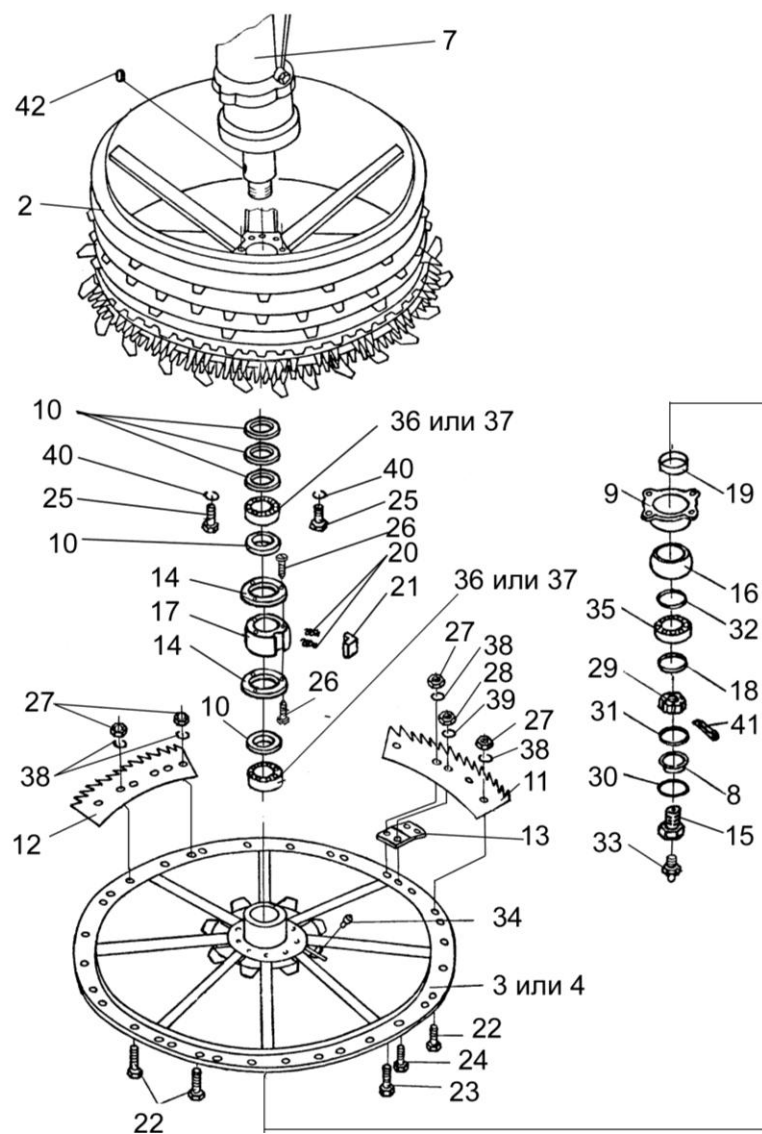
№ рис	№ поз	Обозначение	Наименование	Куда входит	
				Обозначение	Кол. на 1 сб.ед
55	38		Шайба 8Т 65Г-6402	ПКК 0202800-01	2
				ПКК 0202800	32
				ПКК 0202800-01	32
	39		Шайба 10Т 65Г-6402	ПКК 0202800	2
				ПКК 0202800-01	2
	40		Шайба 14 65Г – 6402	ПКК 0202300	16
	41		Шплинт 5x45 – 397	ПКК 0202300	2
	42		Шпонка 12x8x70 – 23360	ПКК 0202300	2



Рисунок 56 – Привод угловой ПКК 0202910

№ рис	№ поз	Обозначение	Наименование	Куда входит	
				Обозначение	Кол. на 1 сб.ед
ПРИВОД УГЛОВОЙ ПКК 0202910 (рисунок 56)					
56	1-15	ПКК 0202910	Привод угловой	ПКК 0202300	1
	4,5,7-9,11-14	ПКК 0202900	Привод рабочих органов	ПКК 0202910	1
	1	ПКК 0202260	Балка центральная	ПКК 0202910	1
	2	ПКК 0202630	Вал	ПКК 0202910	1
	3	ПКК 0202850	Редуктор конический	ПКК 0202910	1
	4	ПКК 0202860	Редуктор	ПКК 0202900	1
	5	ПКК 0202890	Редуктор цилиндрический	ПКК 0202900	1
	6	ПКК 0202404А	Кронштейн	ПКК 0202910	1
	7	ПКК 0202546	Прокладка регулировочная	ПКК 0202900	4
	8	ПКК 0202546-01	Прокладка регулировочная	ПКК 0202900	4
	9	ПКК 0202546-02	Прокладка регулировочная	ПКК 0202900 ПКК 0202910	4 8
	10	ПКК 0202546-03	Прокладка регулировочная	ПКК 0202910	6
	11	ПКК 0202621	Шпилька	ПКК 0202900	4
	12		Гайка М14.6G – 5915	ПКК 0202850 ПКК 0202900	4 4
	13		Кольцо 115-125-58-2-2 – 18829/9833	ПКК 0202900	1
	14		Шайба 14Т 65Г – 6402	ПКК 0202850 ПКК 0202900	4 4
	15		Шпилька 2М14-6ex55 – 22036	ПКК 0202850	4

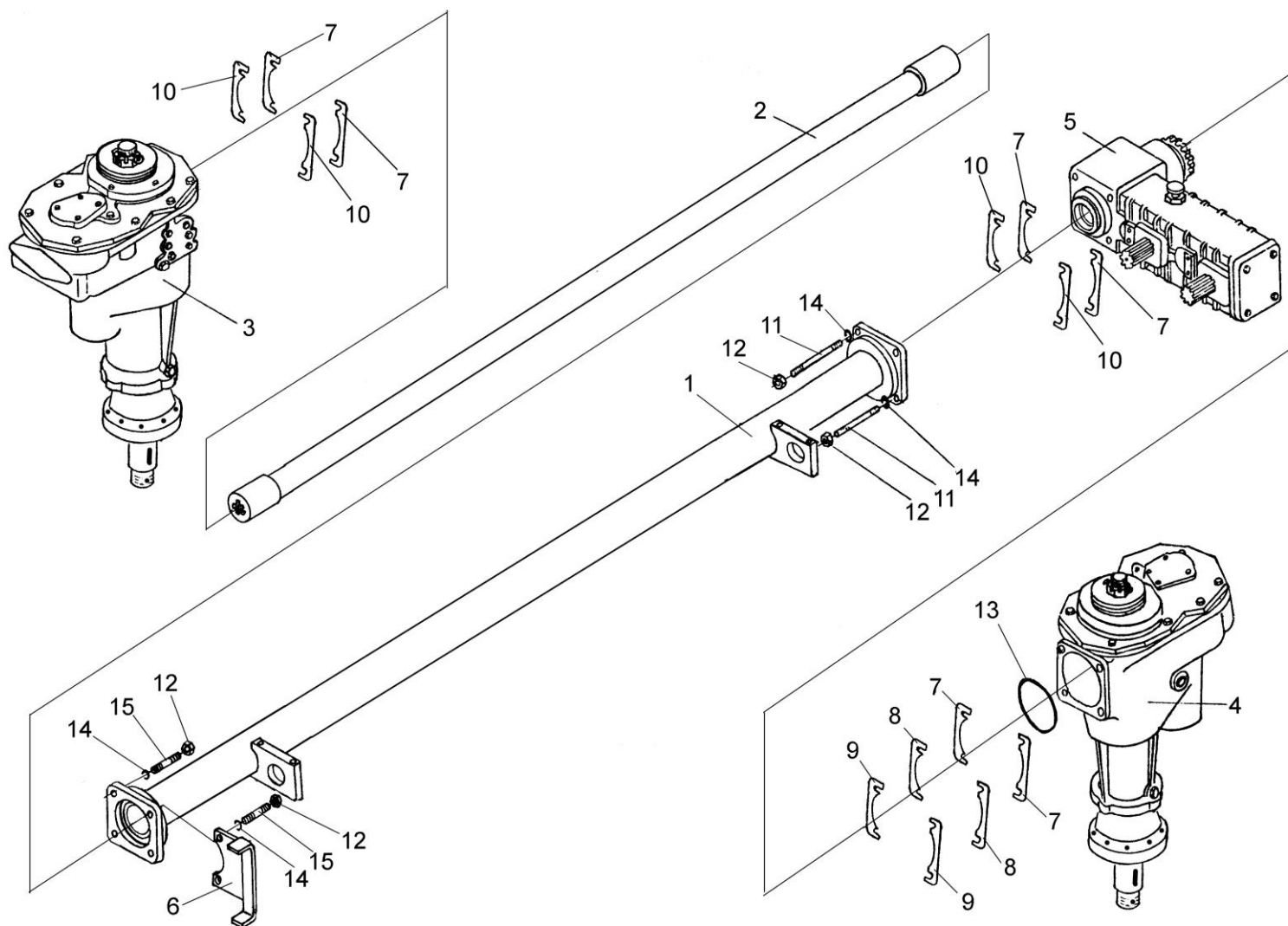

Рисунок 57 – Редуктор конический ПКК 0202850

№ рис	№ поз	Обозначение	Наименование	Куда входит	
				Обозначение	Кол. на 1 сб.ед
РЕДУКТОР КОНИЧЕСКИЙ ПКК 0202850 (рисунок 57)					
57	1-22	ПКК 0202850	Редуктор конический	ПКК 0202900	1
	2-7,11,13-20	ПКК 0202870	Стакан	ПКК 0202850	1
	1	ПКК 0202860	Редуктор	ПКК 0202850	1
	2	ПКК 0202027	Втулка	ПКК 0202870	1
	3	ПКК 0202116	Втулка	ПКК 0202870	1
	4	ПКК 0202206	Стакан	ПКК 0202870	1
	5	ПКК 0202523	Прокладка регулировочная	ПКК 0202870	2
	6	ПКК 0202523-01	Прокладка регулировочная	ПКК 0202870	1
	7	ПКК 0202523-02	Прокладка регулировочная	ПКК 0202870	1
	8	ПКК 0202546	Прокладка регулировочная	ПКК 0202850	2
	9	ПКК 0202546-01	Прокладка регулировочная	ПКК 0202850	4
	10	ПКК 0202546-02	Прокладка регулировочная	ПКК 0202850	2
	11	ПКК 0202688	Шестерня	ПКК 0202870	1
	12		Гайка М14.6G – 5915	ПКК 0202850	4
	13		Кольцо 115-125-58-2-2 – 18829/9833	ПКК 0202870	1
	14		Кольцо В55 – 13940	ПКК 0202870	1
15		Кольцо В80 – 13943	ПКК 0202870	1	
16		Кольцо В100 – 13943	ПКК 0202870	1	

№ рис	№ поз	Обозначение	Наименование	Куда входит	
				Обозначение	Кол. на 1 сб.ед
57	17		Манжета 1.2-55x80-1 – 8752	ПКК 0202870	1
	18		Манжета 2.2-55x80-1 – 8752	ПКК 0202870	1
	19		Подшипник 211 – 8338	ПКК 0202870	2
	20		Подшипник 211А – 8338	ПКК 0202870	2
	21		Шайба 14Т 65Г – 6402	ПКК 0202850	4
	22		Шпилька 2М14-6ex55 – 22036	ПКК 0202850	4

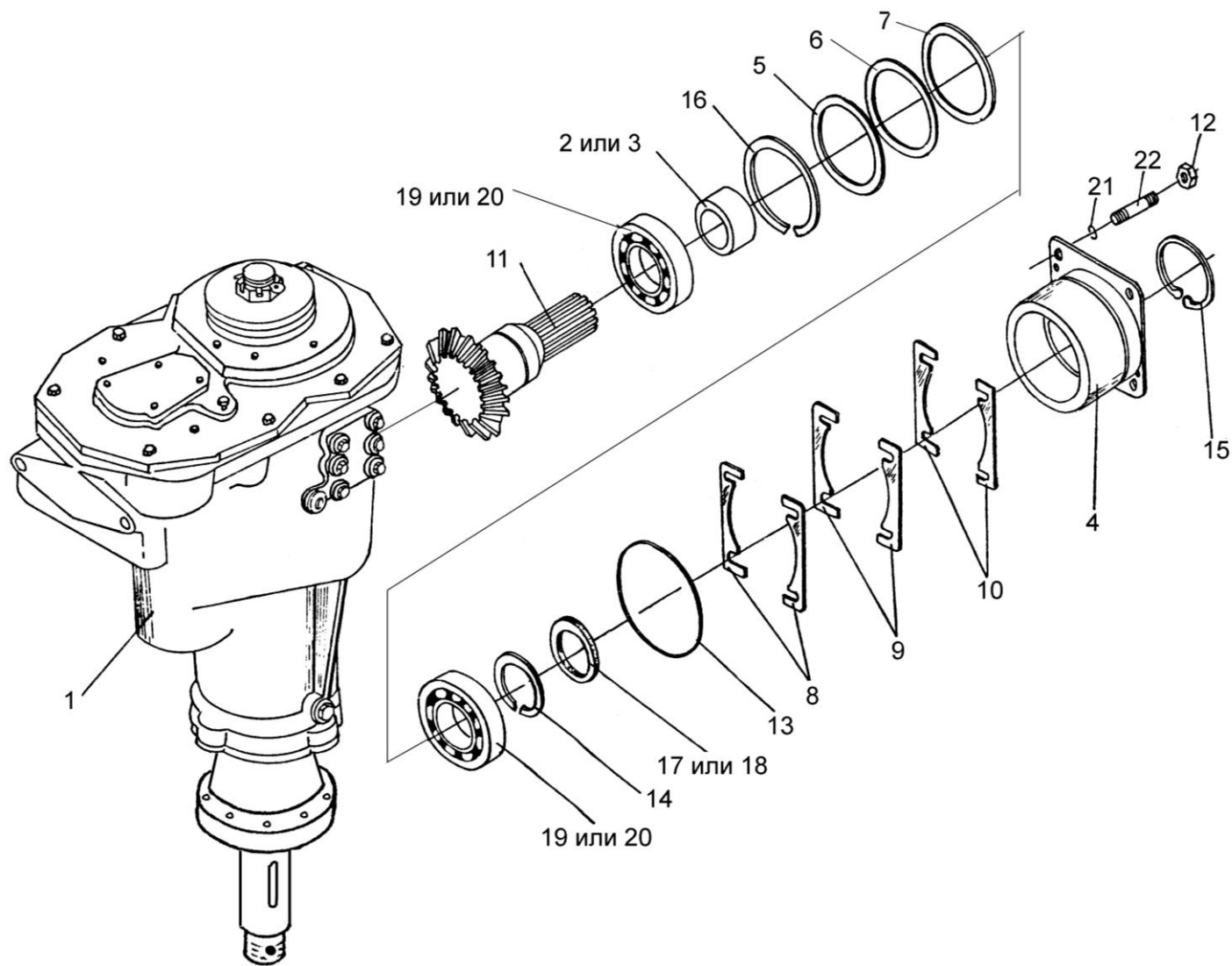

Рисунок 58 – Редуктор ПКК 0202860 (корпус и крышки)

№ рис	№ поз	Обозначение	Наименование	Куда входит	
				Обозначение	Кол. на 1 сб.ед
РЕДУКТОР ПКК 0202860 (КОРПУС И КРЫШКИ) (рисунок 58)					
58	1-32	ПКК 0202860	Редуктор	ПКК 0202900	1
	9,26,27	ПКК 0202150	Крышка	ПКК 0202860	1
	7,8,29	ПКК 0202290	Крышка	ПКК 0202860	1
	1	ПКК 0202400	Крышка	ПКК 0202860	1
	2	РФ 00.010.00	Сапун	ПКК 0202860	1
	3	ПКК 0202007	Прокладка	ПКК 0202860	1
	4	ПКК 0202008	Прокладка	ПКК 0202860	1
	5	ПКК 0202009	Прокладка	ПКК 0202860	1
	6	ПКК 0202012	Прокладка	ПКК 0202860	1
	7	ПКК 0202015	Крышка	ПКК 0202290	1
	8	ПКК 0202107	Крышка	ПКК 0202290	1
	9	ПКК 0202114	Крышка	ПКК 0202150	1
	10	ПКК 0202222	Крышка корпуса	ПКК 0202860	1
	11	ПКК 0202301	Крышка корпуса	ПКК 0202860	1
	12	ПКК 0202308	Корпус	ПКК 0202860	1
13	ПКК 0202433	Крышка	ПКК 0202860	1	
14	ПКК 0202545	Прокладка регулировочная	ПКК 0202860	2	
15	ПКК 0202545-01	Прокладка регулировочная	ПКК 0202860	4	

№ рис	№ поз	Обозначение	Наименование	Куда входит	
				Обозначение	Кол. на 1 сб.ед
58	16	ПКК 0202545-02	Прокладка регулировочная	ПКК 0202860	2
	17	ПКК 0202547	Прокладка регулировочная	ПКК 0202860	2
	18	ПКК 0202547-01	Прокладка регулировочная	ПКК 0202860	4
	19	ПКК 0202547-02	Прокладка регулировочная	ПКК 0202860	2
	20	РФ 00.000.02	Прокладка	ПКК 0202860	1
	21		Болт М8-6х20 – 7796	ПКК 0202860	4
	22		Болт М8-6х25 – 7796	ПКК 0202860	6
	23		Болт М12-6х30 – 7796	ПКК 0202860	16
	24		Кольцо 070-080-58-2-2 – 18829/9833	ПКК 0202290	1
	25		Кольцо В80 – 13941	ПКК 0202860	1
	26		Манжета 1.2-70х95 – 8752	ПКК 0202150	1
	27		Манжета 2.2-70х95 – 8752	ПКК 0202150	1
	28		Пробка 2-3МК16	ПКК 0202860	4
	29		Пробка 2-кг ¼	ПКК 0202290	1
	30		Шайба 8Т 65Г – 6402	ПКК 0202860	10
	31		Шайба 12Т 65Г – 6402	ПКК 0202860	16
	32		Штифт 8х26 – 3128	ПКК 0202860	2

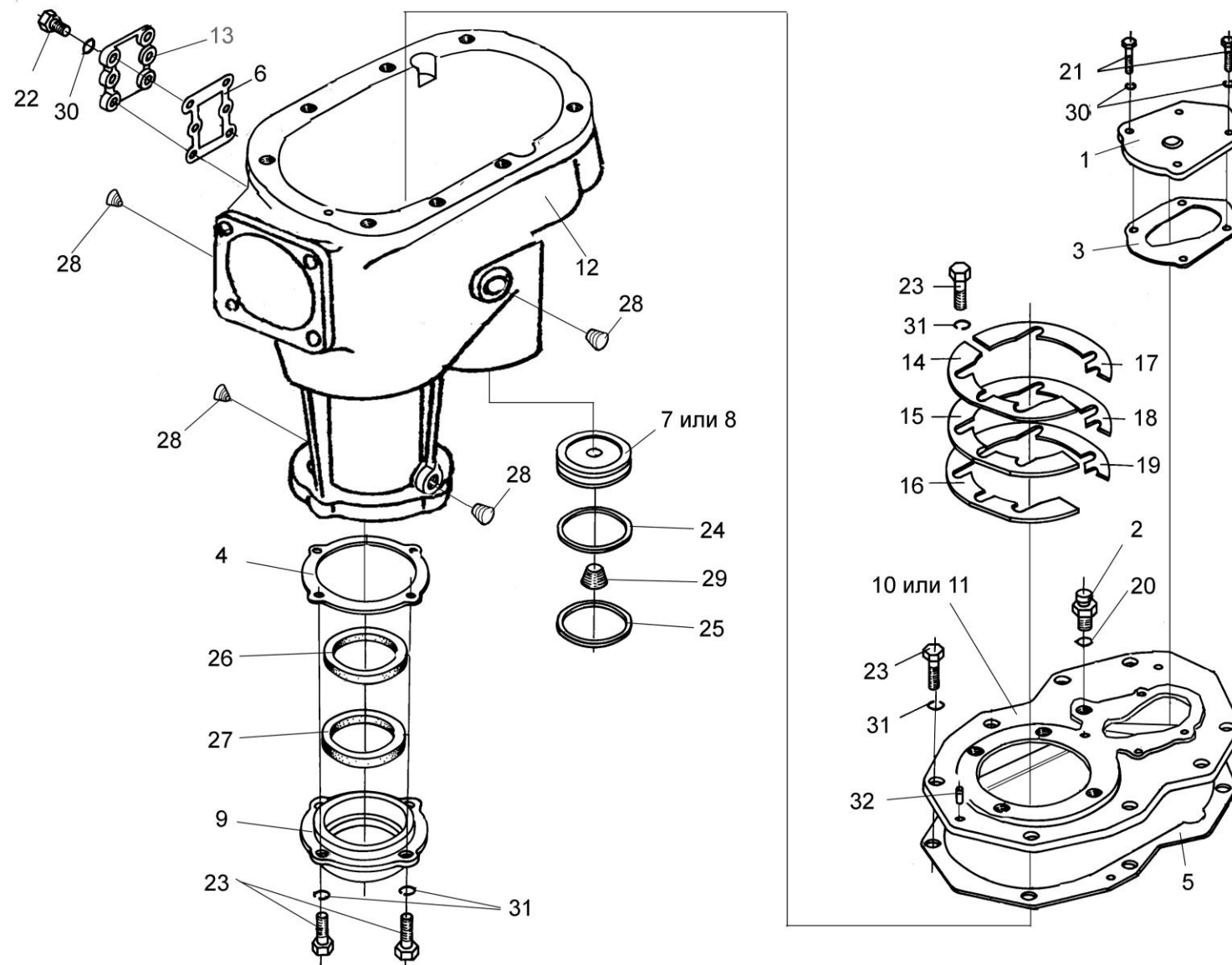

Рисунок 59 – Редуктор ПКК 0202860 (валы и шестерни)

№ рис	№ поз	Обозначение	Наименование	Куда входит	
				Обозначение	Кол. на 1 сб.ед
РЕДУКТОР ПКК 0202860 (ВАЛЫ И ШЕСТЕРНИ) (рисунок 59)					
59	4,11	ПКК 0202180	Шестерня муфты	ПКК 0202270А	1
	2-4,9,11,13, 14,18,19,21, 36,37	ПКК 0202270А	Муфта предохранительная	ПКК 0202860	1
	5,7,17,24, 26,29,38	ПКК 0202880	Стакан	ПКК 0202860	1
	1	ПКК 0202230	Вал привода барабана	ПКК 0202860	1
	2	ПКК 0135431	Шайба	ПКК 0202270А	1
	3	ПКК 0135665	Гайка специальная	ПКК 0202270А	2
	4	ПКК 0202118	Втулка	ПКК 0202180	1
	5	ПКК 0202214	Стакан	ПКК 0202880	1
	6	ПКК 0202416	Шайба	ПКК 0202860	1
	7	ПКК 0202417	Шайба	ПКК 0202880	2
	8	ПКК 0202827	Кольцо	ПКК 0202860	1
	9	ПКК 0202451	Пружина тарельчатая	ПКК 0202270А	3
	10	ПКК 0202606А	Вал	ПКК 0202860	1
11	ПКК 0202647	Шестерня муфты	ПКК 0202180	1	
12	ПКК 0202651	Шестерня	ПКК 0202860	1	
13	ПКК 0202652	Ступица	ПКК 0202270А	1	

№ рис	№ поз	Обозначение	Наименование	Куда входит	
				Обозначение	Кол. на 1 сб.ед
59	14	ПКК 0202654	Ступица	ПКК 0202270А	1
	15	ПКК 0202656	Гайка	ПКК 0202860	1
	16	ПКК 0202658	Шкив	ПКК 0202860	1
	17	ПКК 0202668	Шестерня ведомая	ПКК 0202880	1
	18	ПКК 0202677	Втулка	ПКК 0202270А	1
	19	ПКК 0202681	Вал-шестерня	ПКК 0202270А	1
	20	ПКК 0202814	Втулка	ПКК 0202860	1
	21	231.130.02.0002	Диск фрикционный	ПКК 0202270А	2
	22		Гайка М24х2-6G – 5935	ПКК 0202860	1
	23		Кольцо В80 – 13941	ПКК 0202860	4
	24		Кольцо В110 – 13941	ПКК 0202880	1
	25		Кольцо 040-045-30-2-2 – 18829/9833	ПКК 0202860	1
	26		Кольцо 125-130-36-2-2 – 18829/9833	ПКК 0202880	1
	27		Манжета 1.2-55х80-1	ПКК 0202860	1
	28		Манжета 2.2-55х80-1	ПКК 0202860	1
	29		Манжета 2.2-80х105-1 – 8752	ПКК 0202880	1
	30		Подшипник 46212 – 831	ПКК 0202860	2
	31		Подшипник 46212Л – 831	ПКК 0202860	2
	32		Подшипник 42607 – 8328	ПКК 0202860	1

№ рис	№ поз	Обозначение	Наименование	Куда входит	
				Обозначение	Кол. на 1 сб.ед
59	33		Подшипник 42607Л1 – 8328	ПКК 0202860	1
	34		Подшипник 208 – 8338	ПКК 0202860	1
	35		Подшипник 208А – 8338	ПКК 0202860	1
	36		Подшипник 307 – 8338	ПКК 0202270А	1
	37		Подшипник 307А – 8338	ПКК 0202270А	1
	38		Подшипник 310 – 8338	ПКК 0202880	1
	39		Шайба С.24.01 – 11371	ПКК 0202860	1
	40		Шпонка 2-12х8х56 – 23360	ПКК 0202860	2
	41		Шплинт 5х45 – 397	ПКК 0202860	1

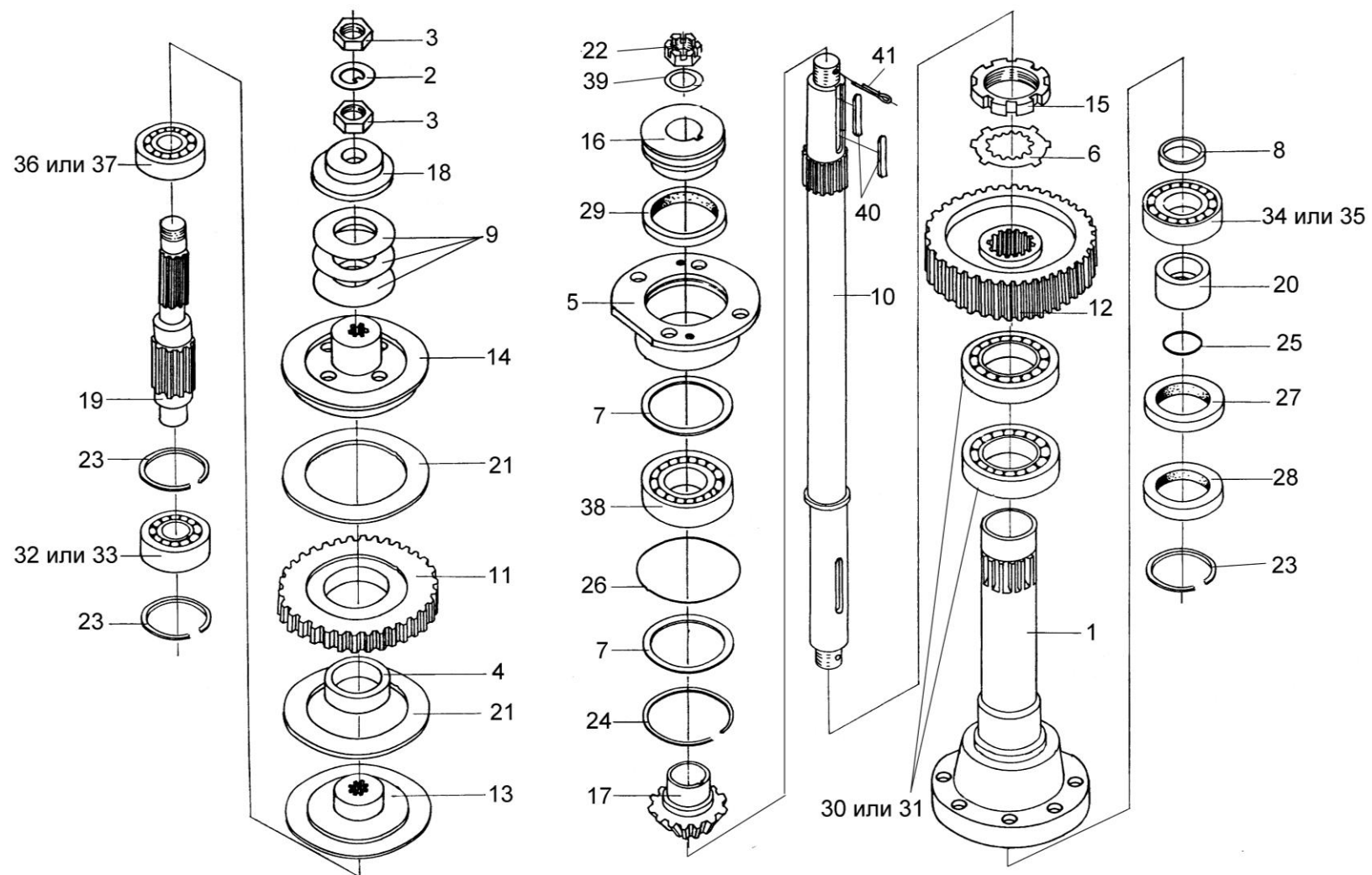

Рисунок 60 – Редуктор цилиндрический ПКК 0202890 (корпус и крышки)

№ рис	№ поз	Обозначение	Наименование	Куда входит	
				Обозначение	Кол. на 1 сб.ед
РЕДУКТОР ЦИЛИНДРИЧЕСКИЙ ПКК 0202890 (КОРПУС И КРЫШКИ) (рисунок 60)					
60	1	ПКК 0202420	Кронштейн	ПКК 0202890	1
	2	КУЖ 0108010	Клапан предохранительный	ПКК 0202890	1
	3	ПКК 0202001	Прокладка	ПКК 0202890	1
	4	ПКК 0202005	Прокладка	ПКК 0202890	2
	5	ПКК 0202102	Крышка	ПКК 0202890	2
	6	ПКК 0202113	Крышка	ПКК 0202890	2
	7	ПКК 0202207	Корпус редуктора	ПКК 0202890	1
	8	ПКК 0202439	Крышка	ПКК 0202890	2
	9	ПКК 0202511	Прокладка регулировочная	ПКК 0202890	18
	10	ПКК 0202511-01	Прокладка регулировочная	ПКК 0202890	10
	11	ПКК 0202511-02	Прокладка регулировочная	ПКК 0202890	5
	12	ПКК 0202517	Планка	ПКК 0202890	1
	13	ПКК 0202526	Прокладка регулировочная	ПКК 0202890	2
	14	ПКК 0202526-01	Прокладка регулировочная	ПКК 0202890	4
	15	ПКК 0202526-02	Прокладка регулировочная	ПКК 0202890	5
	16	ПКК 0202625	Штуцер	ПКК 0202890	1
	17	ПКК 0202662	Втулка	ПКК 0202890	1
	18	КИС 0118005А	Прокладка	ПКК 0202890	1

№ рис	№ поз	Обозначение	Наименование	Куда входит	
				Обозначение	Кол. на 1 сб.ед
60	19		Болт М10-6х20 – 7796	ПКК 0202890	4
	20		Болт М10-6х25 – 7796	ПКК 0202890	20
	21		Кольцо В85 – 13941	ПКК 0202890	1
	22		Кольцо 068-072-25-2-2 – 18829/9833	ПКК 0202890	2
	23		Кольцо 079-085-36-2-2 – 18829/9833	ПКК 0202890	1
	24		Пробка 2-3 МК16	ПКК 0202890	2
	25		Шайба 10Т 65Г – 6402	ПКК 0202890	24

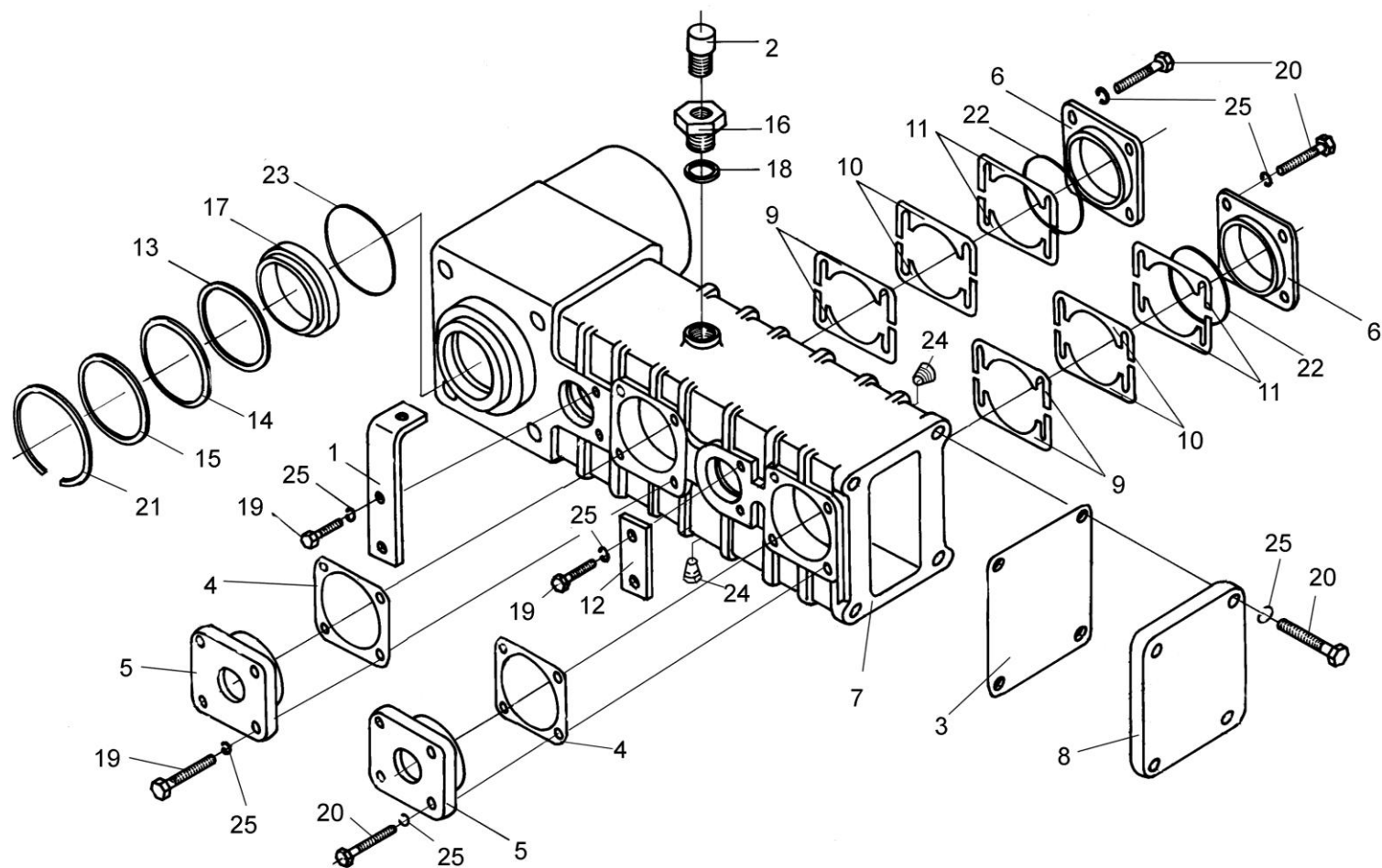

Рисунок 61 – Редуктор цилиндрический ПКК 0202890 (валы и шестерни)

№ рис	№ поз	Обозначение	Наименование	Куда входит	
				Обозначение	Кол. на 1 сб.ед
РЕДУКТОР ЦИЛИНДРИЧЕСКИЙ ПКК 0202890 (ВАЛЫ И ШЕСТЕРНИ) (рисунок 61)					
61	1	ПКК 0202207	Корпус редуктора	ПКК 0202890	1
	2	ПКК 0202604	Шестерня	ПКК 0202890	1
	3	ПКК 0202605	Шестерня	ПКК 0202890	2
	4	ПКК 0202612	Шестерня	ПКК 0202890	1
	5	ПКК 0202614	Колесо зубчатое	ПКК 0202890	1
	6	ПКК 0202622	Вал	ПКК 0202890	2
	7	ПКК 0202644	Ось	ПКК 0202890	2
	8	ПКК 0202657	Кольцо	ПКК 0202890	1
	9	ПКК 0202669	Шестерня	ПКК 0202890	1
	10	ПКК 0202809	Шайба	ПКК 0202890	4
	11	ПКК 0202815	Шайба	ПКК 0202890	1
	12	ПКК 0202818А	Втулка	ПКК 0202890	2
	13	ПКК 0202828	Втулка	ПКК 0202890	2
	14		Кольцо В45 – 13940	ПКК 0202890	1
	15		Кольцо В52 – 13940	ПКК 0202890	1
	16		Кольцо В55 – 13940	ПКК 0202890	1
	17		Кольцо В72 – 13943	ПКК 0202890	2

№ рис	№ поз	Обозначение	Наименование	Куда входит	
				Обозначение	Кол. на 1 сб.ед
61	18		Кольцо В100 – 13943	ПКК 0202890	2
	19		Кольцо 030-034-25-2-2 – 18829/9833	ПКК 0202890	2
	20		Кольцо 034-040-36-2-2 – 18829/9833	ПКК 0202890	2
	21		Кольцо 094-100-36-2-2 – 18829/9833	ПКК 0202890	1
	22		Манжета 1.2-35х58-1 – 8752	ПКК 0202890	2
	23		Манжета 2.2-45х65-1 – 8752	ПКК 0202890	1
	24		Манжета 1.2-55х80-1 – 8752	ПКК 0202890	1
	25		Манжета 2.2-55х80-1 – 8752	ПКК 0202890	1
	26		Подшипник 7207А – 27365	ПКК 0202890	4
	27		Подшипник 42306 – 8328	ПКК 0202890	4
	28		Подшипник 42306К7 – 8328	ПКК 0202890	4
	29		Подшипник 209 – 8338	ПКК 0202890	1
	30		Подшипник 209А – 8338	ПКК 0202890	1
	31		Подшипник 211 – 8338	ПКК 0202890	1
	32		Подшипник 211А – 8338	ПКК 0202890	1
	33		Подшипник 7207	ПКК 0202890	4

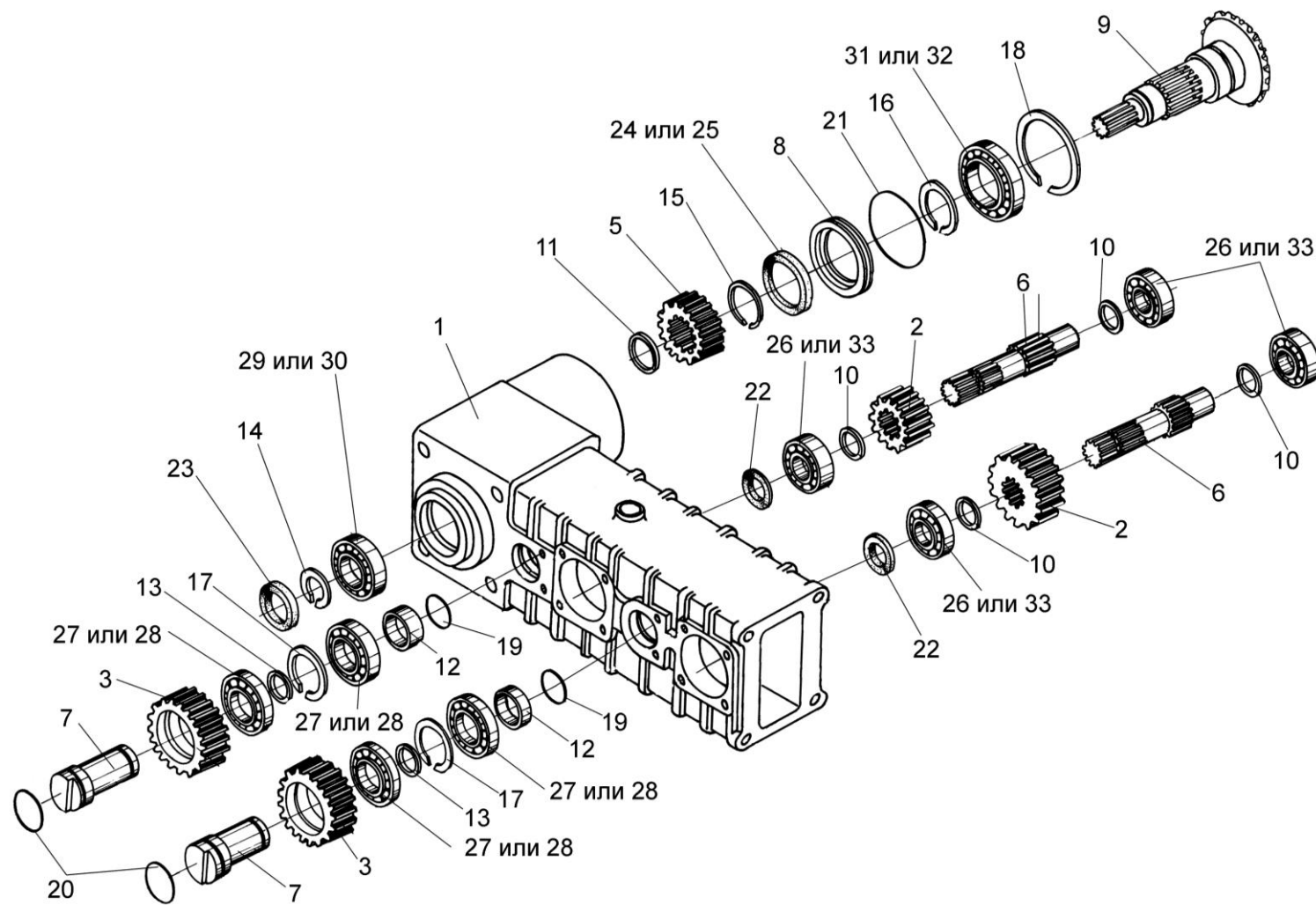

Рисунок 62 – Подборщик ПКК 0350000

№ рис	№ поз	Обозначение	Наименование	Куда входит	
				Обозначение	Кол. на 1 сб.ед
ПОДБОРЩИК ПКК 0350000 (рисунок 62)					
62	1-4	ПКК 0350000	Подборщик	ПКК 0000000	1
	1	ПКК 0351000А	Рама	ПКК 0350000	1
	2	ПКК 0352000	Шнек	ПКК 0350000	1
	3	КИС 0903000Б	Устройство подбирающее	ПКК 0350000	1
	4	КИС 0915000Б	Устройство прижимное	ПКК 0350000	1

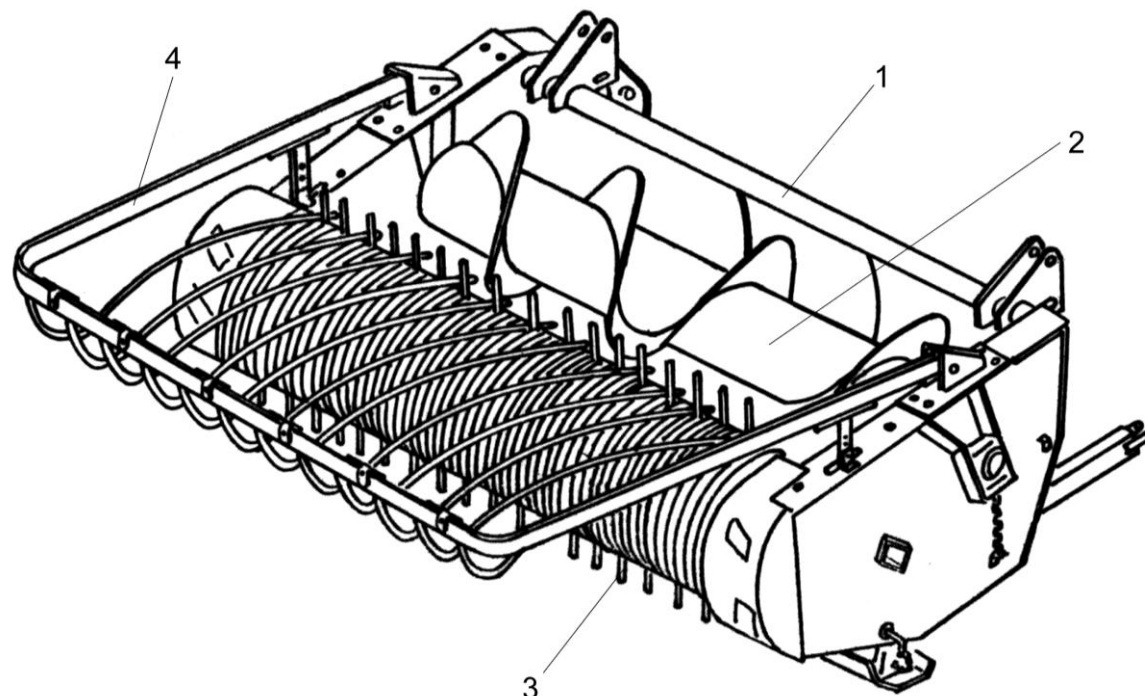

Рисунок 63 – Рама ПКК 0351000А и ограждение КИС 0910000Б

№ рис	№ поз	Обозначение	Наименование	Куда входит	
				Обозначение	Кол. на 1 сб.ед
РАМА ПКК 0351000А И ОГРАЖДЕНИЕ КИС 0910000Б (рисунок 63)					
63	1	ПКК 0351000А	Рама	ПКК 0350000	1
	2	ПКК 0351000А-01	Рама	ПКК 0350000	1
	3	КИС 0910000Б	Ограждение правое	ПКК 0350000	1
	4	ПКК 0450607	Палец	ПКК 0350000	2
	5	ПКК 0450608	Втулка	ПКК 0350000	2
	6	ЖКЛ 0000609	Шплинт	ПКК 0350000	2
	7	КИС 0600604А	Пружина	ПКК 0350000	2
	8	КИС 0900001А	Прокладка	ПКК 0350000	2
	9	КИС 0900602Б	Тяга	ПКК 0350000	2
	10		Болт М8-6ех20 – 7796	ПКК 0350000	6
	11		Винт ВМ6-6ех12 – 17473	ПКК 0350000	2
	12		Винт ВМ6-6ех18 – 17473	ПКК 0350000	4
	13		Гайка М6-6G – 5915	ПКК 0350000	12
	14		Гайка М8-6G – 5915	ПКК 0350000	96
	15		Гайка М16х1,5-6Н – 11871	ПКК 0350000	2
	16		Световозвращатель ФП316 “0”	ПКК 0350000	1
	17		Шайба 6Т 65Г – 6402	ПКК 0350000	14
	18		Шайба 8Т 65Г – 6402	ПКК 0350000	96
	19		Шайба А8.01 – 6958	ПКК 0350000	6
	20		Шайба 6.01 – 11371	ПКК 0350000	4

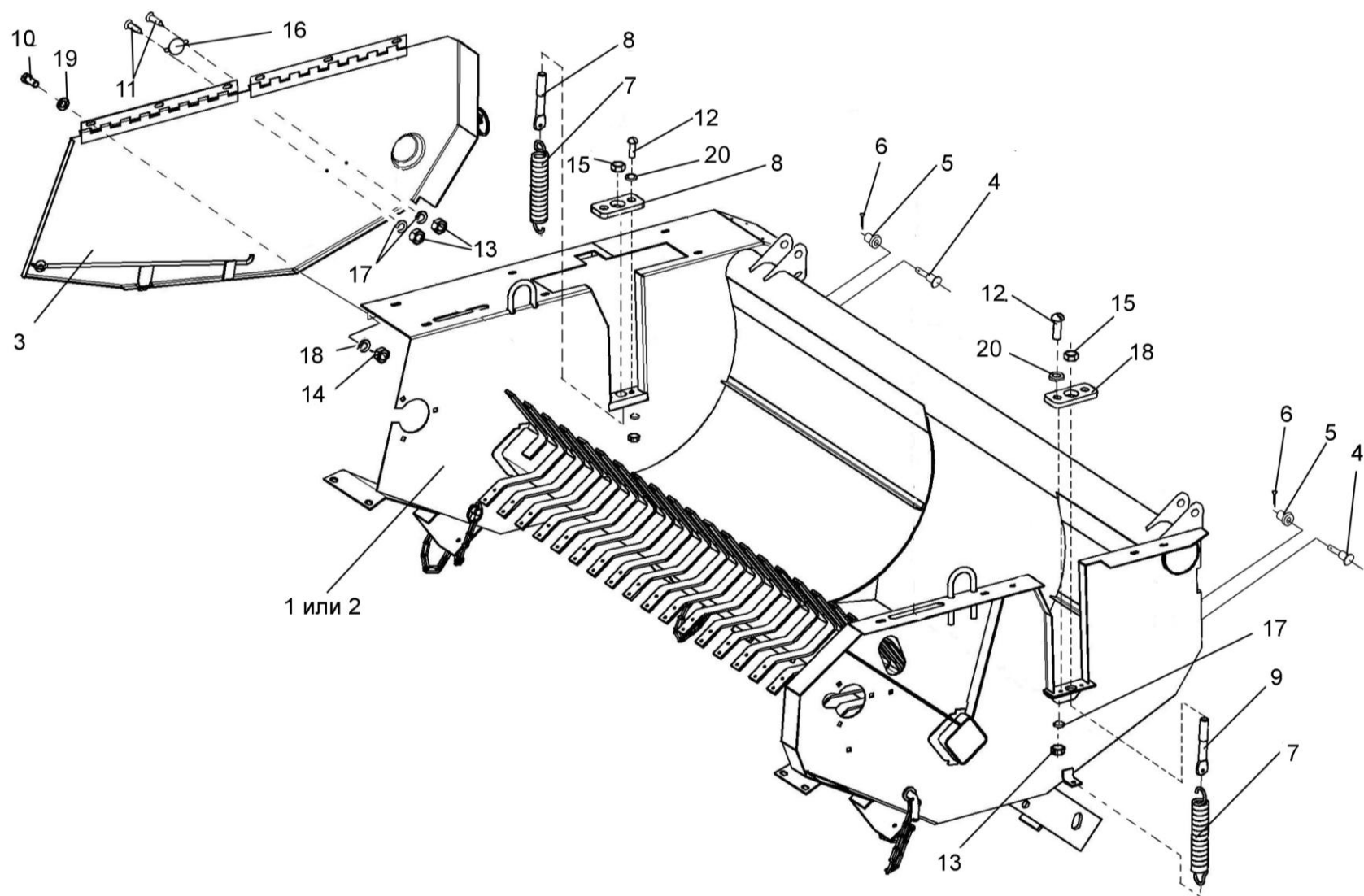

Рисунок 64 – Рама ПКК 0351000А, стойка КИС 0913000Б и башмаки КИС 0908000Б

№ рис	№ поз	Обозначение	Наименование	Куда входит	
				Обозначение	Кол. на 1 сб.ед
РАМА ПКК 0351000А, СТОЙКА КИС 0913000Б И БАШМАКИ КИС 0908000Б (рисунок 64)					
64	1	ПКК 0351000А	Рама	ПКК 0350000	1
	2	ПКК 0351000А-01	Рама	ПКК 0350000	1
	3	ПКК 0205060	Ролик	ПКК 0350000	2
	4	КИС 0908000Б	Башмак	ПКК 0350000	2
	5	КИС 0913000Б	Стойка	ПКК 0350000	1
	6	ПКК 0205615	Ось ролика	ПКК 0350000	2
	7	КИС 0900603А	Ось	ПКК 0350000	1
	8	А 61.07. 601	Шплинт	ПКК 0350000	2
	9		Болт М12-6х30 – 7796	ПКК 0350000	2
	10		Гайка М12-6G – 5915	ПКК 0350000	2
	11		Кольцо В30 – 13940	ПКК 0350000	2
	12		Шайба С.20.01 – 11371	ПКК 0350000	1
	13		Шплинт 4х32 – 397	ПКК 0350000	2
	14		Шплинт 5х45-397	ПКК 0350000	2

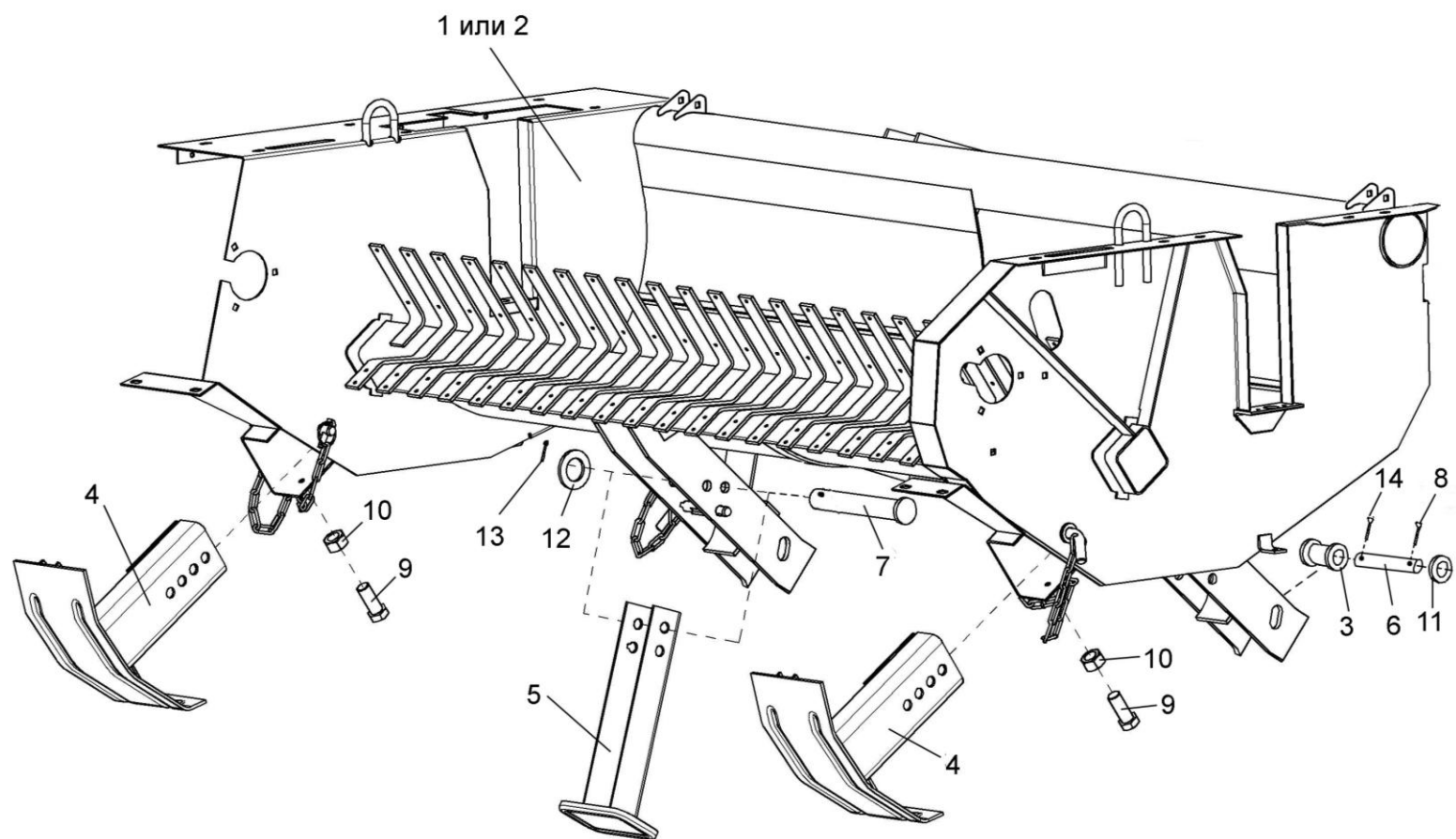

Рисунок 65 – Установка скатов КИС 0911000Б, КИС 0912000Б и КИС 0900401А

№ рис	№ поз	Обозначение	Наименование	Куда входит	
				Обозначение	Кол. на 1 сб.ед
УСТАНОВКА СКАТОВ КИС 0911000Б, КИС 0912000Б И КИС 0900401А (рисунок 65)					
65	1	КИС 0911000Б	Скат правый	ПКК 0350000	1
	2	КИС 0912000Б	Скат левый	ПКК 0350000	1
	3	КИС 0900401А	Скат	ПКК 0350000	21
	4		Болт М8-6х16 – 7796	ПКК 0350000	88
	5		Болт М10-6х25 – 7796	ПКК 0350000	10
	6		Винт В.М6-6х12 – 17473	ПКК 0350000	4
	7		Гайка М6-6G – 5915	ПКК 0350000	8
	8		Гайка М10-6G – 5915	ПКК 0350000	41
	9		Шайба 6Т 65Г – 6402	ПКК 0350000	8
	10		Шайба 8Т 65Г – 6402	ПКК 0350000	97
	11		Шайба 10Т 65Г – 6402	ПКК 0350000	37
	12		Шайба С.8.01 – 11371	ПКК 0350000	88
	13		Шайба С.10.01 – 11371	ПКК 0350000	26
	14		Световозвращатель 3212-3731	ПКК 0350000	2
	15		Световозвращатель 3222.3731	ПКК 0350000	2

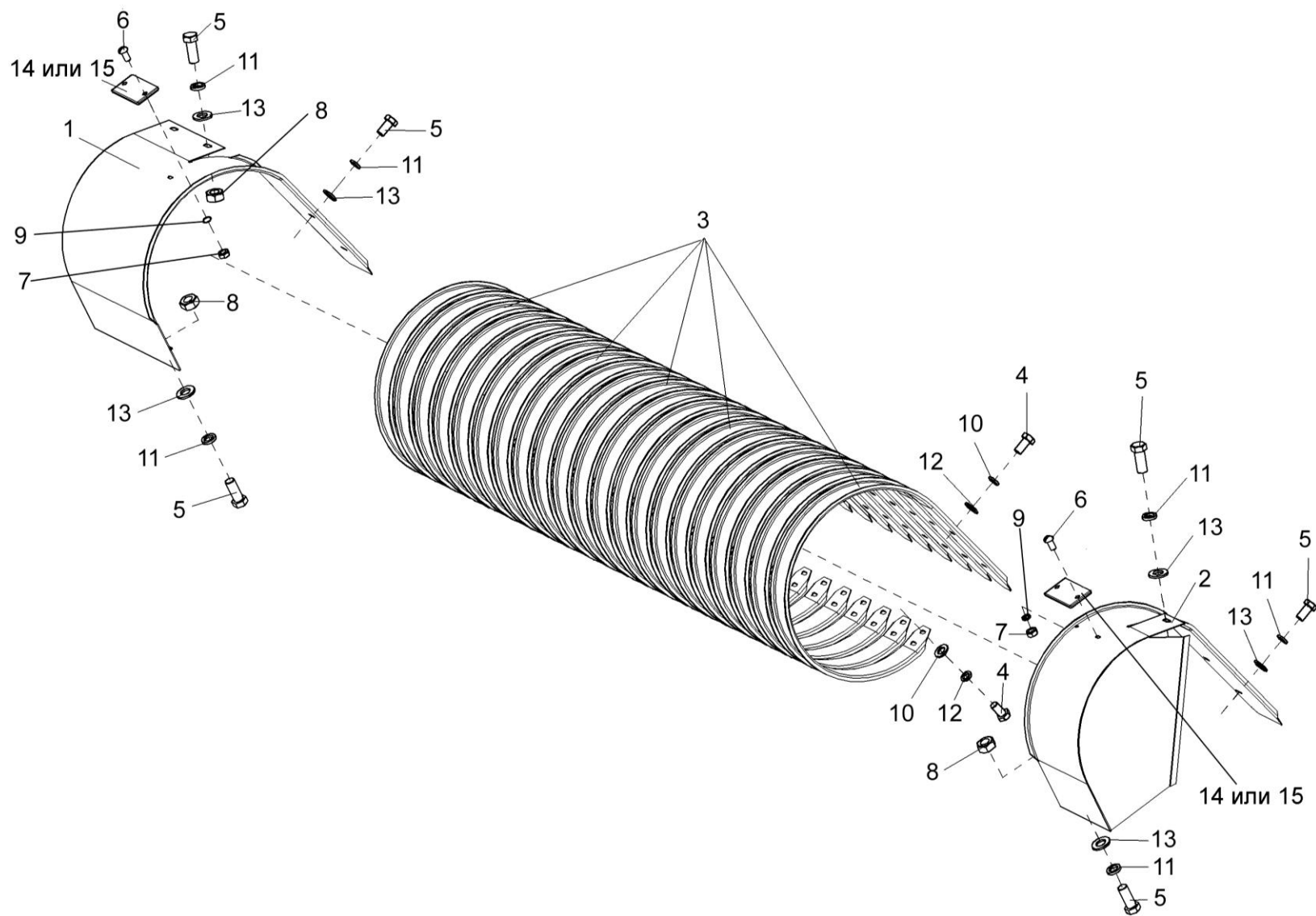

Рисунок 66 – Шнек ПКК 0352000

№ рис	№ поз	Обозначение	Наименование	Куда входит	
				Обозначение	Кол. на 1 сб.ед
ШНЕК ПКС 0352000 (рисунок 66)					
66	1-3,12,13, 16-19,22-25	ПКС 0352000	Шнек	ПКС 0350000	1
	5,7-11,20, 21,25	КИС 0202090А	Муфта фрикционная	ПКС 0352000	1
	5,8,21	КИС 0202110А	Звездочка	КИС 020090А	1
	12,16,22	КИС 0600020	Крышка	ПКС 0352000	1
	13,22,23	КИС 0600040	Корпус	ПКС 0352000	2
	1	ПКС 0352010	Шнек	ПКС 0352000	1
	2	КИС 0202130-02	Опора	ПКС 0352000	1
	3	КЗР 0103439	Шайба	ПКС 0352000	6
	4	КЗР 0312411-019	Шайба пружинная	ПКС 0350000	1
	5	КЗР 0313002	Накладка сцепления	КИС 0202110А	2
	6	КЗР 0350607	Шайба	ПКС 0350000	1
	7	КИС 0202414А	Кольцо прижимное	КИС 0202090А	4
	8	КИС 0202415А	Звездочка z=58	КИС 0202110А	1
	9	КИС 0202423	Пружина тарельчатая 2-2-2-120х60х4х4-3057	КИС 0202090А	5
	10	КИС 0202605А	Ступица муфты	КИС 0202090А	1

№ рис	№ поз	Обозначение	Наименование	Куда входит	
				Обозначение	Кол. на 1 сб.ед
66	11	КИС 0202803А	Втулка	КИС 0202090А	1
	12	КИС 0600003	Крышка	КИС 0600020	1
	13	КИС 0600104	Корпус	КИС 0600040	2
	14	КИС 0600419	Шайба регулировочная	ПКК 0350000	9
	15	УЭС 0100603А-05	Болт	ПКК 0350000	1
	16	Н.026.165	Крышка подшипника	КИС 0600020	1
	17	Н.026.228	Крышка подшипника	ПКК 0352000	1
	18		Болт М8-6х25 – 7796	ПКК 0352000	4
	19		Болт М12-6х30 – 7796	ПКК 0352000	1
	20		Гайка М56х2-6Н – 11871	КИС 0202090А	2
	21		Заклепка 6х22 – 10300	КИС 0202110А	6
	22		Манжета 2.2-40х60-1 – 8752	КИС 0600020	1
				КИС 0600040	1
	23		Подшипник 11208 – 28428	КИС 0600040	1
	24		Шайба 8Т 65Г – 6402	ПКК 0352000	4
	25		Шарик Б.7,144-200 – 3722	КИС 0202090А	62

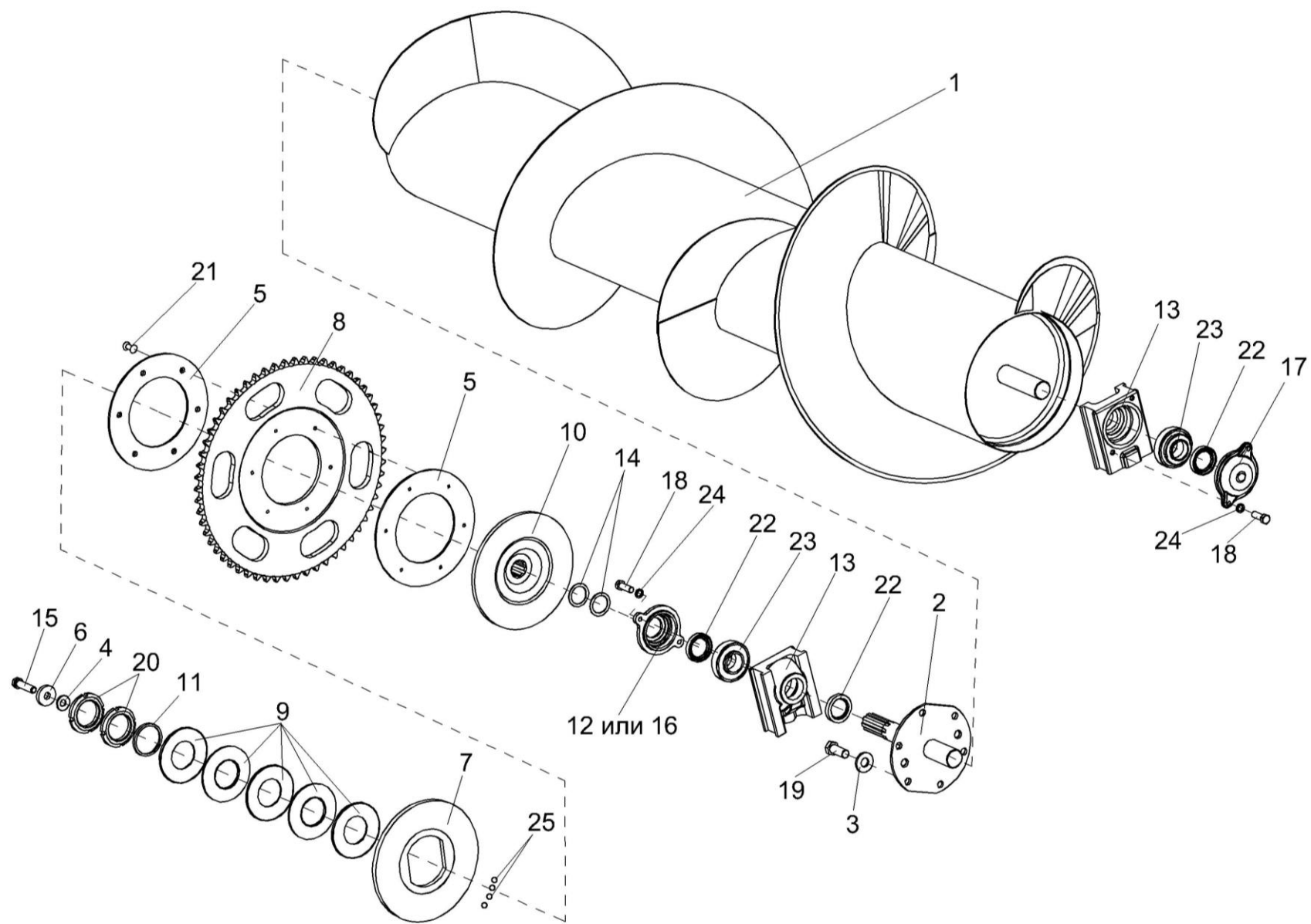

Рисунок 67 – Установка подбирающего устройства

№ рис	№ поз	Обозначение	Наименование	Куда входит	
				Обозначение	Кол. на 1 сб.ед
УСТАНОВКА УСТРОЙСТВА ПОДБИРАЮЩЕГО (рисунок 67)					
67	1	КИС 0903000Б	Устройство подбирающее	ПКК 0350000	1
	2	КИС 0903050Б	Дорожка	ПКК 0350000	1
	3	КИС 0904000Б	Редуктор	ПКК 0350000	1
	4	КИС 0907000А	Стяжка	ПКК 0350000	1
	5	КСН 0105614	Шайба	ПКК 0350000	1
	6	Н.027.105	Корпус подшипника	ПКК 0350000	2
	7		Болт М10-6gx30 – 7786	ПКК 0350000	4
	8		Болт М12-6ex30 – 7796	ПКК 0350000	1
	9		Болт М10-6ex40 – 7802	ПКК 0350000	6
	10		Гайка М10-6G – 5915	ПКК 0350000	10
	11		Шайба 10Т 65Г – 6402	ПКК 0350000	6
	12		Шайба С.16.01 – 11371	ПКК 0350000	2
	13		Шплинт 4х32 – 397	ПКК 0350000	2
	14		Ось 6 -16b12х60 – 9650	ПКК 0350000	1
	15		Ось 6 -16b12х80 – 9650	ПКК 0350000	1
	16		Подшипник 1680207	ПКК 0350000	2

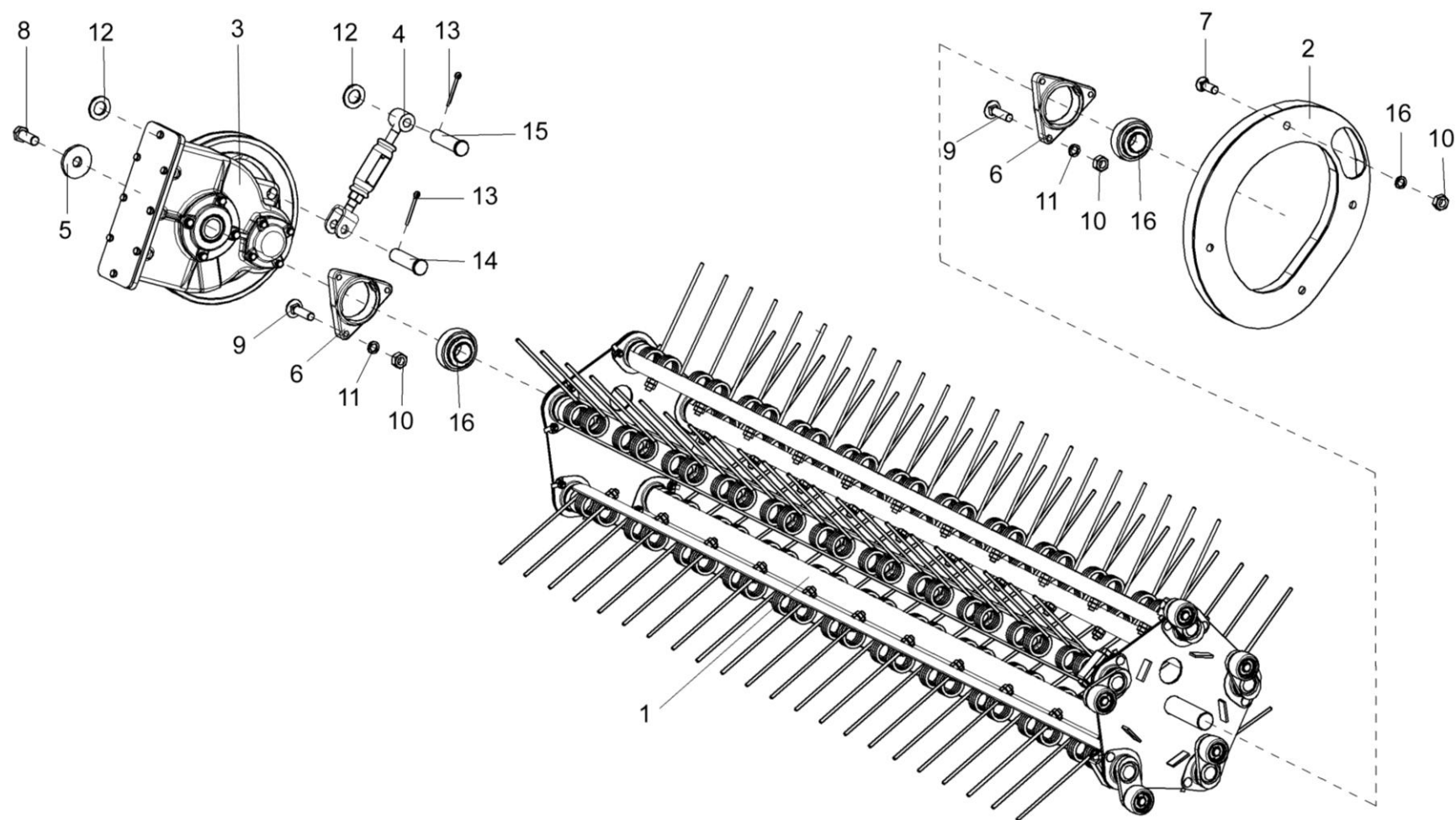

Рисунок 68 – Устройство подбирающее КИС 0903000Б

№ рис	№ поз	Обозначение	Наименование	Куда входит	
				Обозначение	Кол. на 1 сб.ед
УСТРОЙСТВО ПОДБИРАЮЩЕЕ КИС 0903000Б (рисунок 68)					
68	1-15	КИС 0903000Б	Устройство подбирающее	ПКК 0350000	1
	1	КИС 0903020А	Эксцентрик с роликом	КИС 0903000Б	5
	2	КИС 0903040А	Вал с дисками	КИС 0903000Б	1
	3	КИС 0903060А	Граблина	КИС 0903000Б	5
	4	КИС 0903411	Шайба регулировочная	КИС 0903000Б	10
	5	КИС 0903411-01	Шайба регулировочная	КИС 0903000Б	10
	6	КИС 0903411-02	Шайба регулировочная	КИС 0903000Б	10
	7	ПКК 0190408	Шайба	КИС 0903000Б	10
	8	ПБ 16.01.002	Подшипник	КИС 0903000Б	10
	9	ПБ 16.01.403	Шайба	КИС 0903000Б	5
	10	ПСБ 10.616	Болт специальный	КИС 0903000Б	5
	11	Н.027.212	Полукорпус подшипника	КИС 0903000Б	20
	12		Болт М8-6х20 – 7802	КИС 0903000Б	20
	13		Гайка М8-6G – 5915	КИС 0903000Б	20
	14		Гайка М12-6G – 5915	КИС 0903000Б	10
15		Шайба 8.01 – 13463	КИС 0903000Б	20	

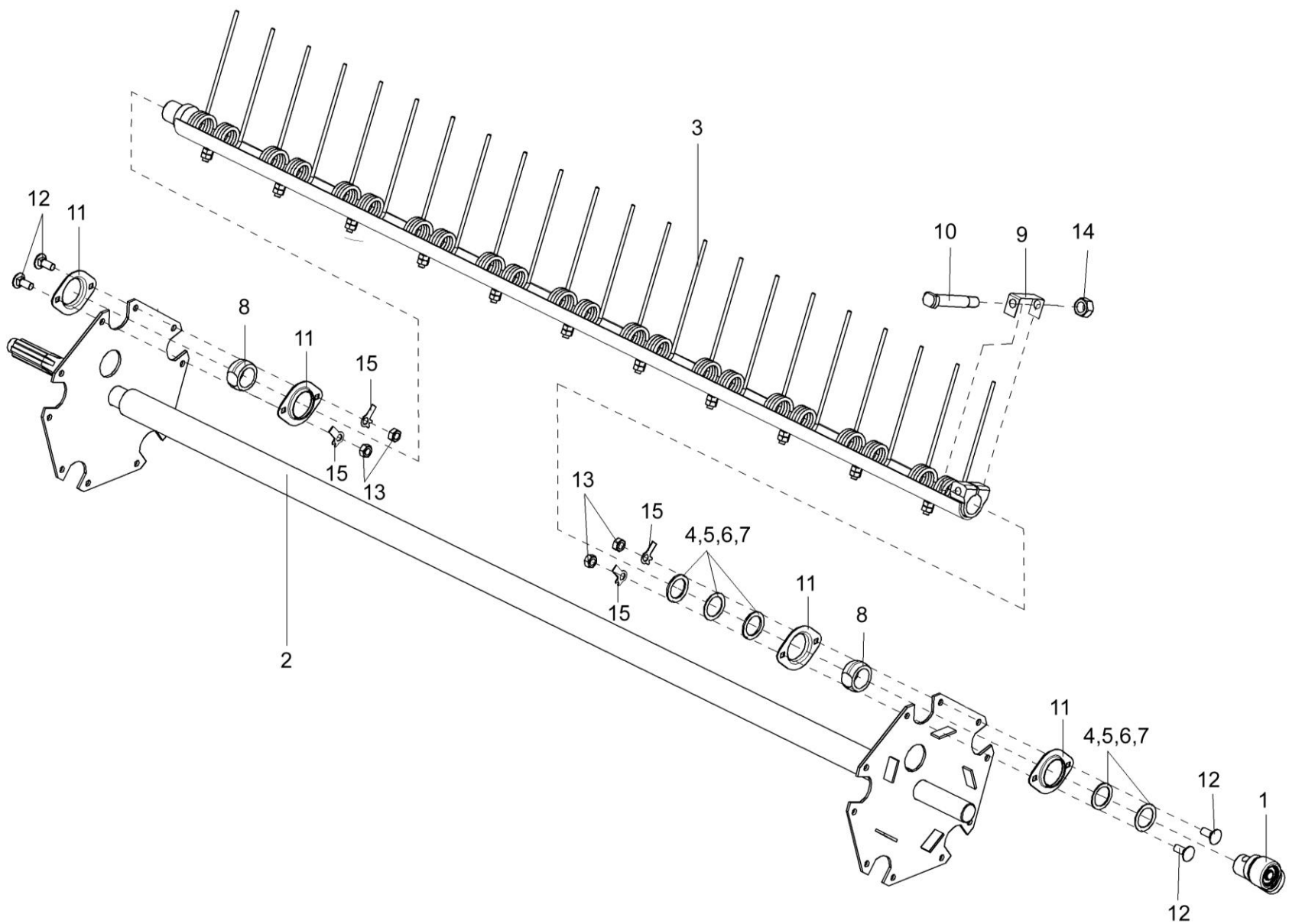

Рисунок 69 – Эксцентрик с роликом КИС 0903020А

№ рис	№ поз	Обозначение	Наименование	Куда входит	
				Обозначение	Кол. на 1 сб.ед
ЭКСЦЕНТРИК С РОЛИКОМ КИС 0903020А (рисунок 69)					
69	1-5	КИС 0903020А	Эксцентрик с роликом	КИС 0903000Б	5
	1	КИС 0903030В	Эксцентрик	КИС 0903020А	1
	2	КИС 0203604В	Ролик	КИС 0903020А	1
	3		Кольцо Б15-13942	КИС 0903020А	1
	4		Кольцо В35 – 13943	КИС 0903020А	2
	5		Подшипник 60202 – 7242	КИС 0903020А	2

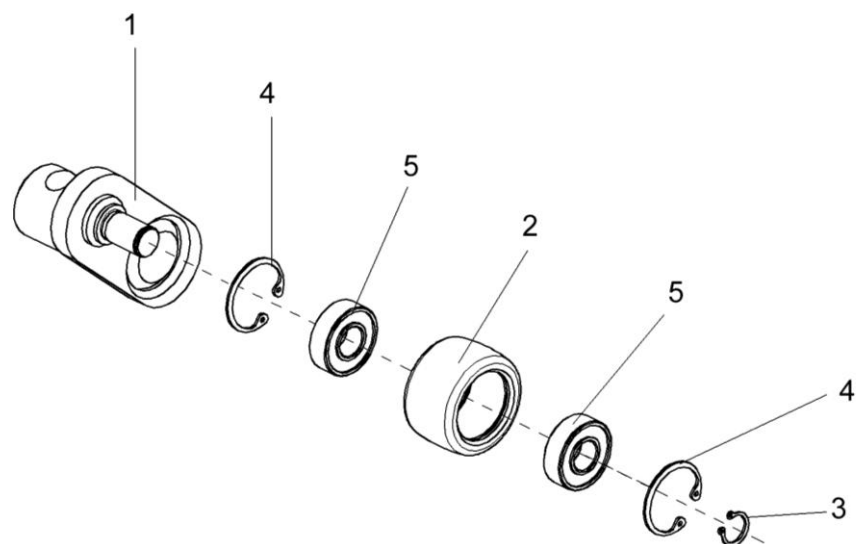

Рисунок 70 – Граблина КИС 0903060А

№ рис	№ поз	Обозначение	Наименование	Куда входит	
				Обозначение	Кол. на 1 сб.ед
ГРАБЛИНА КИС 0903060А (рисунок 70)					
70	1-5	КИС 0903060А	Граблина	КИС 0903000Б	5
	1	КИС 0903010Б	Держатель граблин	КИС 0903060А	1
	2	КИС 0903609	Зуб пружинный	КИС 0903060А	11
	3	ПБ 16.01.418	Шайба зуба	КИС 0903060А	11
	4		Болт М10х40 – 7802	КИС 0903060А	11
	5		Гайка М10-6G – 5915	КИС 0903060А	22

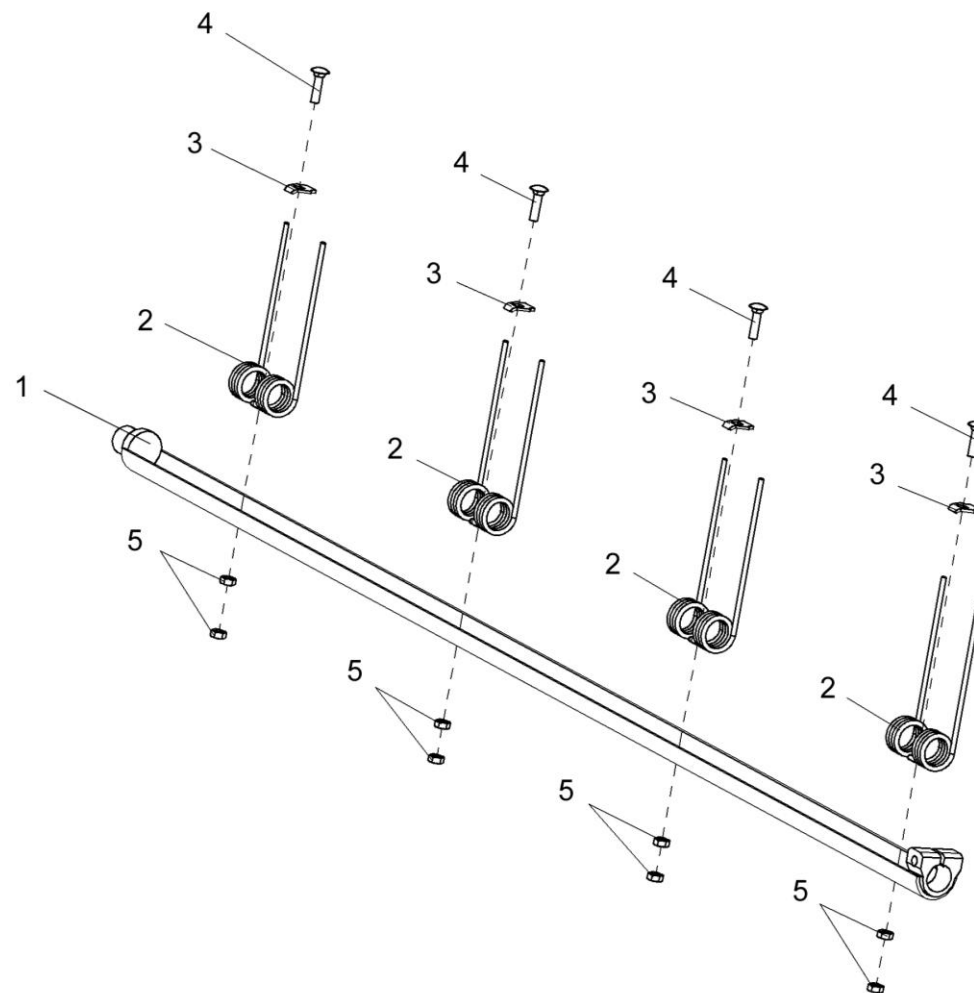

Рисунок 71 – Редуктор КИС 0904000Б

№ рис	№ поз	Обозначение	Наименование	Куда входит	
				Обозначение	Кол. на 1 сб.ед
РЕДУКТОР КИС 0904000Б (рисунок 71)					
71	1-34	КИС 0904000Б	Редуктор	КИС 0900000А	1
	19,20	КИС 0904020Б	Храповик	КИС 0904000Б	1
	1	КИС 0904010Б	Колесо	КИС 0904000Б	1
	2	КИС 0118005	Прокладка	КИС 0904000Б	2
	3	КИС 0904001А	Прокладка	КИС 0904000Б	1
	4	КИС 0904002А	Прокладка	КИС 0904000Б	2
	5	КИС 0904003А	Прокладка	КИС 0904000Б	2
	6	КИС 0904004Б	Корпус	КИС 0904000Б	1
	7	КИС 0904005	Крышка	КИС 0904000Б	1
	8	КИС 0904006	Крышка	КИС 0904000Б	1
	9	КИС 0904007	Крышка	КИС 0904000Б	2
	10	КИС 0904101А	Крышка	КИС 0904000Б	1
	11	КИС 0904102Б	Крышка	КИС 0904000Б	1
	12	КИС 0904103Б	Шкив	КИС 0904000Б	1
	13	КИС 0904105А	Крышка	КИС 0904000Б	2
14	КИС 0904401В	Крышка	КИС 0904000Б	1	
15	КИС 0904402А	Шайба	КИС 0904000Б	2	

№ рис	№ поз	Обозначение	Наименование	Куда входит	
				Обозначение	Кол. на 1 сб.ед
71	16	КИС 0904601В	Вал-шестерня	КИС 0904000Б	1
	17	КИС 0904602Б	Пружина	КИС 0904000Б	1
	18	КИС 0904607А	Втулка	КИС 0904000Б	1
	19	КИС 0904608Б	Храповик	КИС 0904020Б	1
	20	КИС 0904609А	Втулка	КИС 0904020Б	1
	21	КСН 0105614	Шайба	КИС 0904000Б	1
	22	КУЖ 0110401	Шайба	КИС 0904000Б	2
	23	КУЖ 0110615	Пробка	КИС 0904000Б	2
	24	ПКК 0117442	Шайба	КИС 0904000Б	1
	25		Болт М8-6х25 – 7796	КИС 0904000Б	16
	26		Болт М10-6х30 – 7796	КИС 0904000Б	8
	27		Болт М12-6х30 – 7796	КИС 0904000Б	1
	28		Шайба 8Т 65Г – 6402	КИС 0904000Б	16
	29		Шайба 10Т 65Г – 6402	КИС 0904000Б	8
	30		Манжета 1,2-35х58 – 8752	КИС 0904000Б	1
	31		Манжета 2,2-50х70 – 8752	КИС 0904000Б	2
	32		Подшипник 111 – 8338	КИС 0904000Б	4
	33		Подшипник 207А – 8338	КИС 0904000Б	2
	34		Шпонка 8х7х40 – 23360	КИС 0904000Б	1

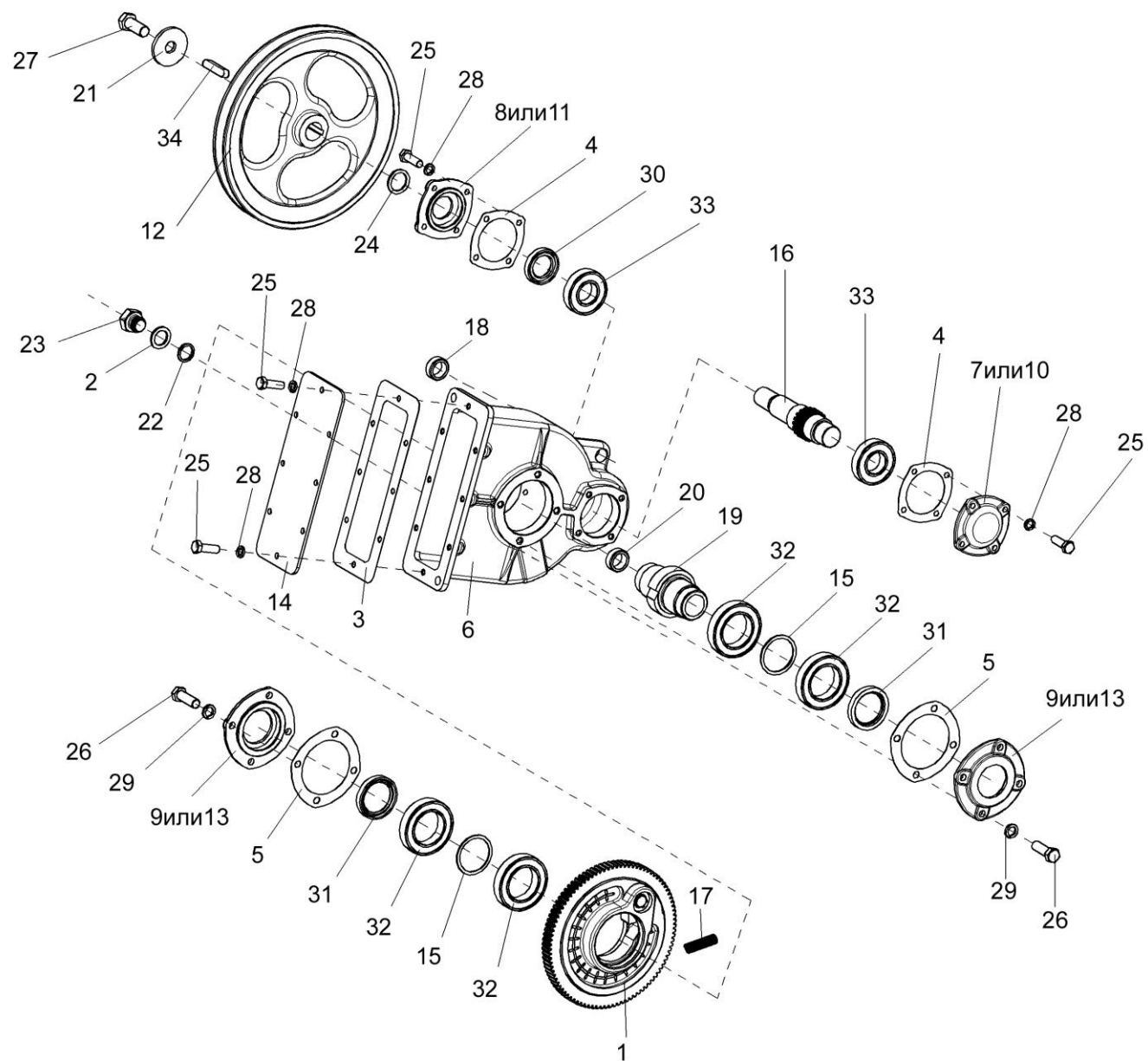

Рисунок 72 – Колесо КИС 0904010Б

№ рис	№ поз	Обозначение	Наименование	Куда входит	
				Обозначение	Кол. на 1 сб.ед
КОЛЕСО КИС 0904010Б (рисунок 72)					
72	1-6	КИС 0904010Б	Колесо	КИС 0904000Б	1
	1, 2, 6	КИС 0904030А	Колесо	КИС 0904010Б	1
	1	КИС 0904104Б	Корпус колеса	КИС 0904030А	1
	2	КИС 0904605В	Венец зубчатый	КИС 0904030А	1
	3	КИС 0904603А	Ось	КИС 0904010Б	1
	4	КИС 0904604А	Собачка	КИС 0904010Б	1
	5		Кольцо В20 – 13942	КИС 0904010Б	2
	6		Штифт 6х12 – 128	КИС 0904030А	3

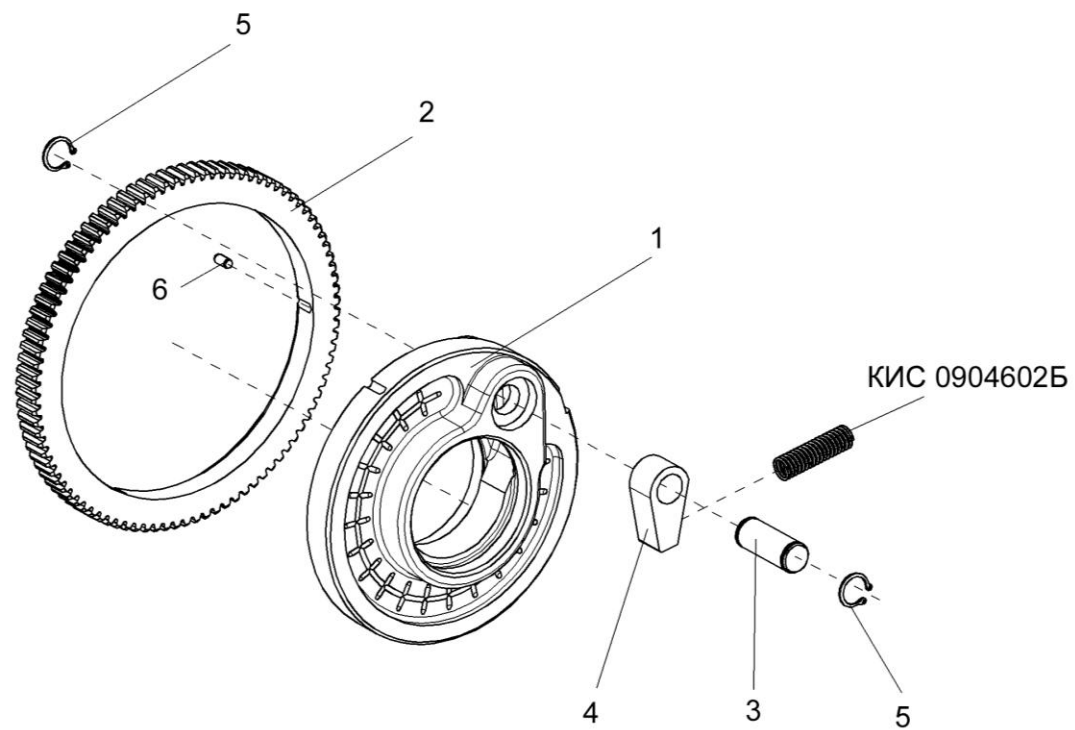

Рисунок 73 – Стяжка КИС 0907000А

№ рис	№ поз	Обозначение	Наименование	Куда входит	
				Обозначение	Кол. на 1 сб.ед
СТЯЖКА КИС 0907000А (рисунок 73)					
73	1-4	КИС 0907000А	Стяжка	КИС 0900000А	1
	1	КИС 0907010А	Винт правый	КИС 0907000А	1
	2	КИС 0907020А	Винт левый	КИС 0907000А	1
	3	АМ 46.02.201	Гайка стяжная М16х110	КИС 0907000А	1
	4		Гайка М16-LH-6G – 5915	КИС 0907000А	1

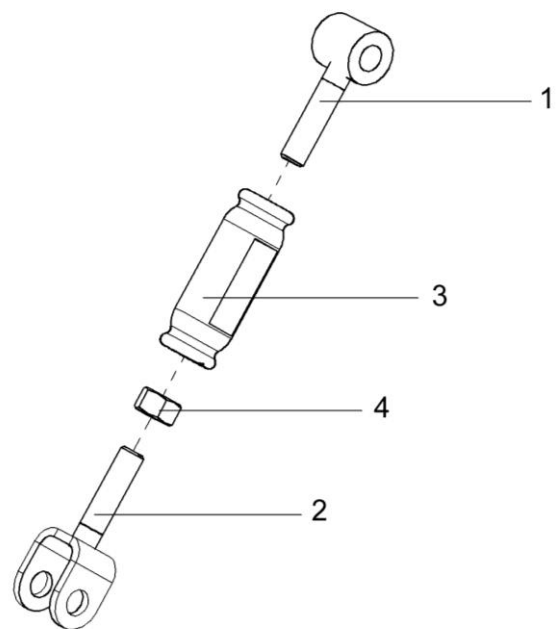

Рисунок 74 – Установка контрпривода КИС 0905000Б

№ рис	№ поз	Обозначение	Наименование	Куда входит	
				Обозначение	Кол. на 1 сб.ед
УСТАНОВКА КОНТРПРИВОДА КИС 0905000Б (рисунок 74)					
74	1	КИС 0905000Б	Контрпривод	ПКК 0350000	1
	2	ПКК 0350605	Фиксатор	ПКК 0350000	1
	3	ПКК 0350606	Звездочка	ПКК 0350000	1
	4	КИС 0602435	Шайба регулировочная	ПКК 0350000	6
	5	КИС 0905101Б	Шкив Ф180	ПКК 0350000	1
	6		Болт М10-6ех30 – 7796	ПКК 0350000	4
	7		Болт М10-6ех40 – 7802	ПКК 0350000	3
	8		Гайка М10-6G – 5915	ПКК 0350000	7
	9		Гайка М27х1,5-6Н – 11871	ПКК 0350000	1
	10		Звено С-ПР-25,4-60 – 13568	ПКК 0350000	2
	11		Звено П-ПР-25,4-60 – 13568	ПКК 0350000	1
	12		Ремень С(в)-2650 I ПСх	ПКК 0350000	1
	13		Ремень НС2650	ПКК 0350000	1
	14		Цепь ПР-25,4-60 – 13568	ПКК 0350000	1
	15		Шайба 10Т 65Г – 6402	ПКК 0350000	7
	16		Шайба 10.01 – 11371	ПКК 0350000	4
	17		Шайба 27.01 – 11872	ПКК 0350000	1
	18		Шпонка 8х7х40 – 23360	ПКК 0350000	1

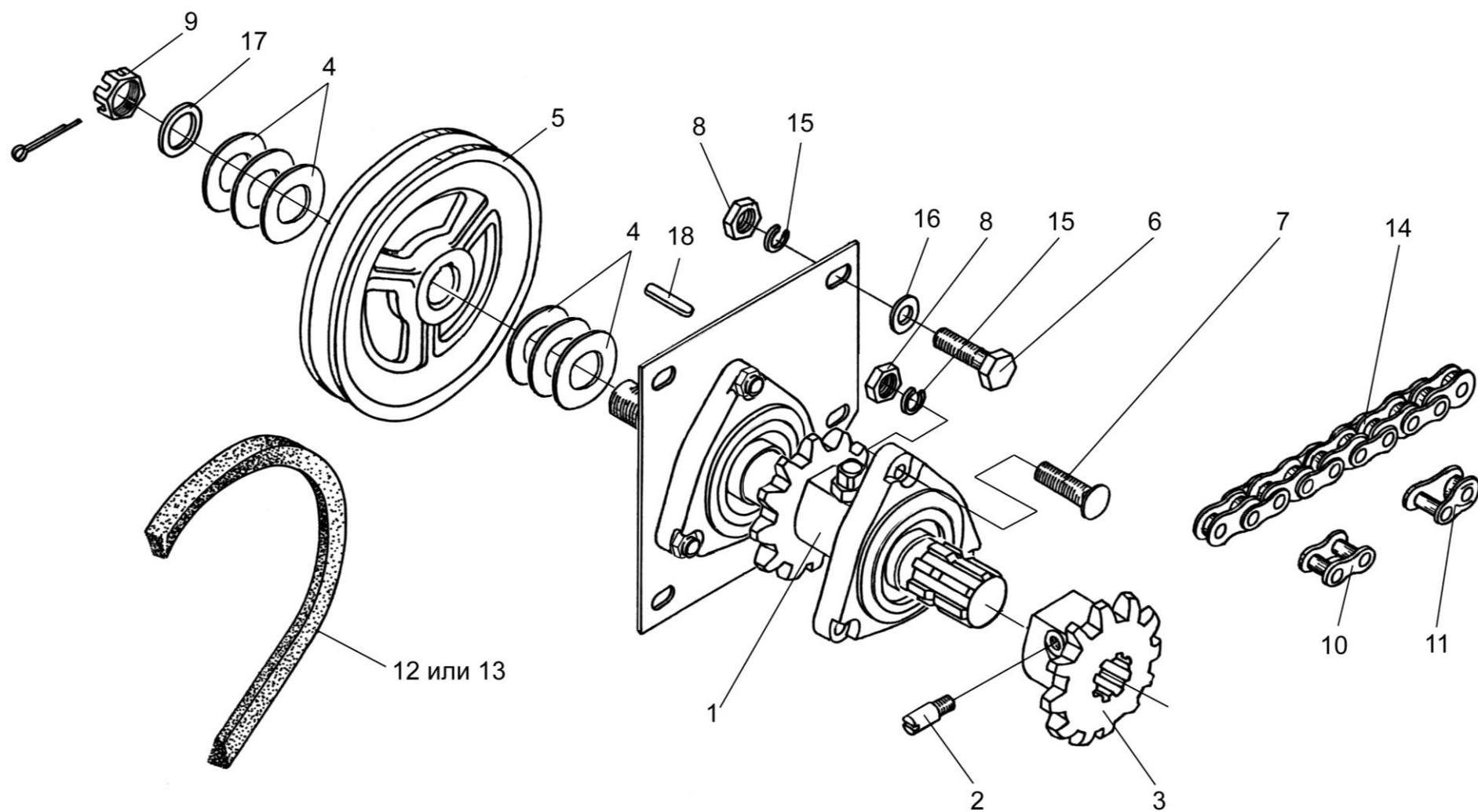

Рисунок 75 – Контрпривод КИС 0905000Б

№ рис	№ поз	Обозначение	Наименование	Куда входит	
				Обозначение	Кол. на 1 сб.ед
КОНТРПРИВОД КИС 0905000Б (рисунок 75)					
75	1-10	КИС 0905000Б	Контрпривод	ПКК 0350000	1
	1	КИС 0905401Б	Пластина	КИС 0905000Б	1
	2	КИС 0905601Г	Вал	КИС 0905000Б	1
	3	КИС 0905602	Звездочка	КИС 0905000Б	1
	4	Н.027.105	Корпус подшипника	КИС 0905000Б	2
	5		Болт М10-6ех35 – 7802	КИС 0905000Б	3
	6		Винт В.М10-6ех30 – 1485	КИС 0905000Б	1
	7		Гайка М10-6G – 5915	КИС 0905000Б	4
	8		Подшипник 1680207С17	КИС 0905000Б	2
	9		Шайба 10Т 65Г – 6402	КИС 0905000Б	3
10		Шпонка 10х8х45 – 23360	КИС 0905000Б	2	

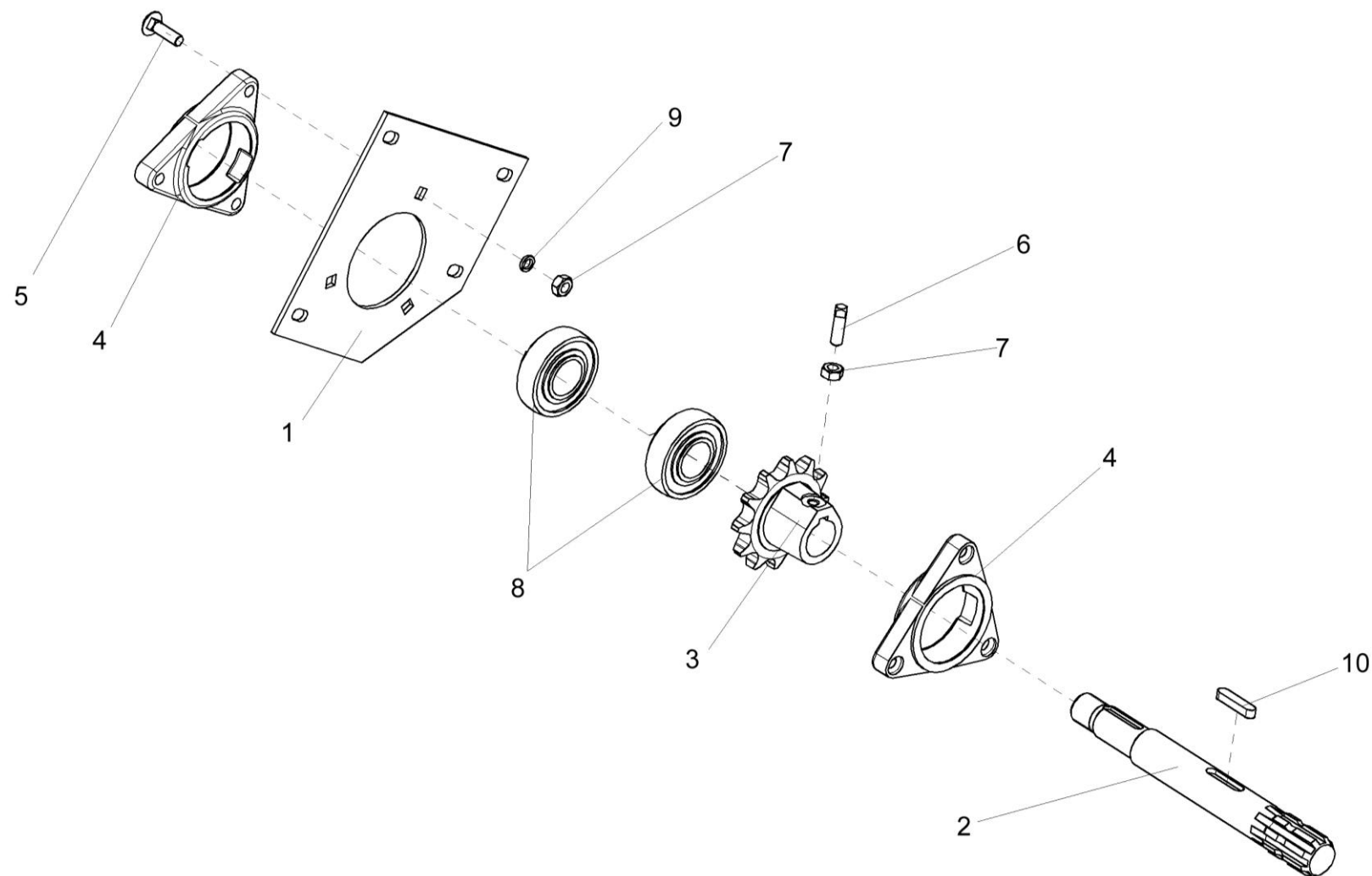

Рисунок 76 – Установка звездочек ПКК 0355000, ПКК 0356000

№ рис	№ поз	Обозначение	Наименование	Куда входит	
				Обозначение	Кол. на 1 сб.ед

УСТАНОВКА ЗВЕЗДОЧЕК ПКК 0355000, ПКК 0356000 (рисунок 76)

76	1,5,11,15,18, 19,22	ПКК 0355000	Опора звездочки	ПКК 0350000	1
	6,14,16,17	ПКК 0356000	Звездочка	ПКК 0350000	2
	1	ПКК 0355010	Корпус	ПКК 0355000	1
	2	ПКК 0350502	Шайба	ПКК 0350000	1
	3	ПКК 0350604	Ось	ПКК 0350000	1
	4	ПКК 0350607	Звездочка	ПКК 0350000	1
	5	ПКК 0355601	Вал	ПКК 0355000	1
	6	ПКК 0356601	Звездочка	ПКК 0356000	1
	7		Болт М10-6ех40 – 7796	ПКК 0350000	4
	8		Винт ВМ10-6ех30 – 1482	ПКК 0350000	1
	9		Гайка М30х2-6G – 2528	ПКК 0350000	1
	10		Гайка М10-6G – 5915	ПКК 0350000	5
	11		Гайка ВМ36х1,5-6G – 11871	ПКК 0355000	1
	12		Звено С-ПРЛ-25,4-60 – 13568	ПКК 0350000	1
	13		Кольцо В25 – 13940	ПКК 0350000	2
	14		Кольцо В52 – 13943	ПКК 0356000	2
	15		Кольцо В80 – 13943	ПКК 0355000	3

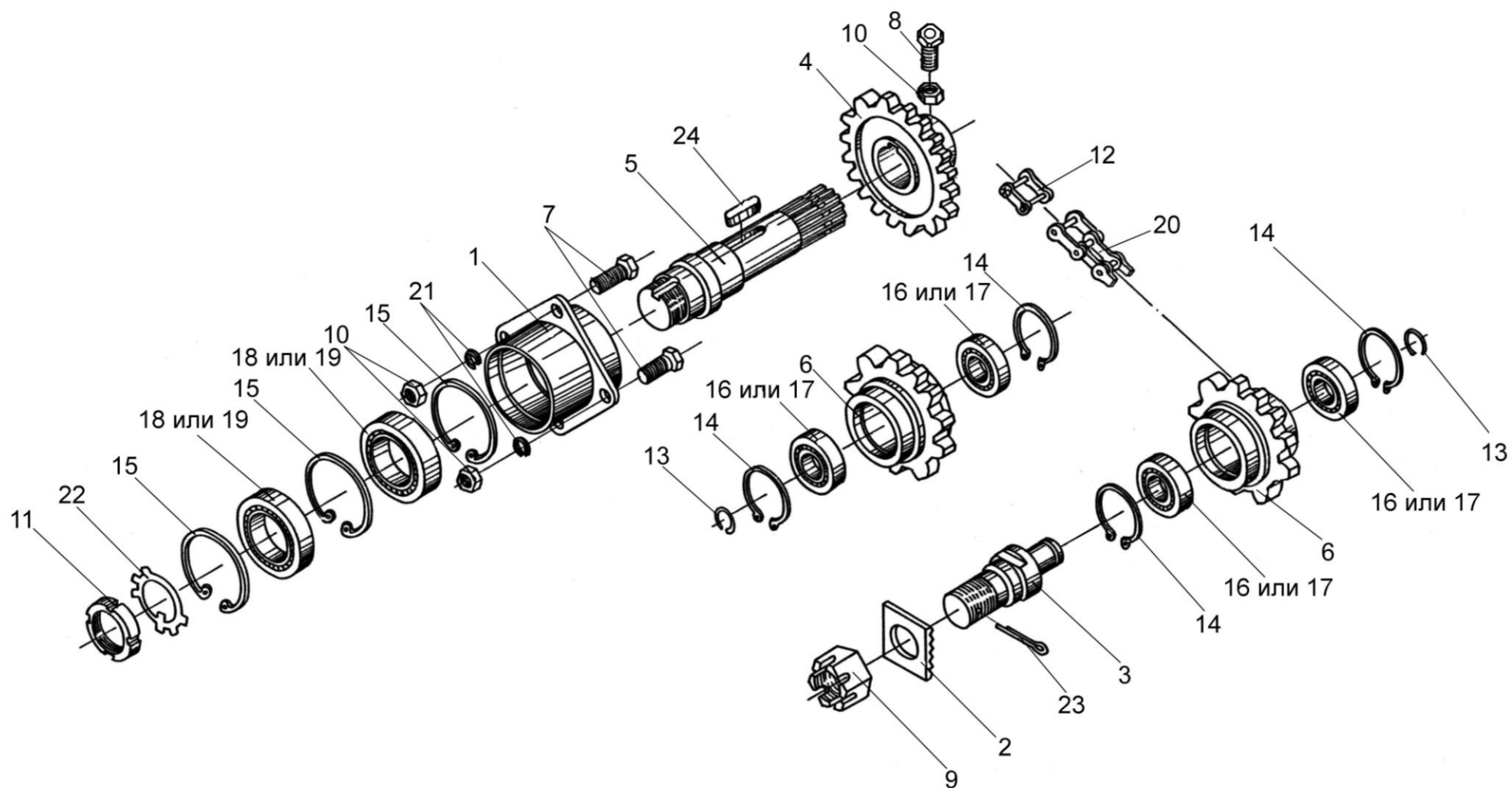
№ рис	№ поз	Обозначение	Наименование	Куда входит	
				Обозначение	Кол. на 1 сб.ед
76	16		Подшипник 180205 – 8862	ПКК 0356000	2
	17		Подшипник 180205AC17-8862	ПКК 0356000	2
	18		Подшипник 180508 – 8882	ПКК 0355000	2
	19		Подшипник 180508K2C17-8882	ПКК 0355000	2
	20		Цепь ПР-25,4-60 – 13568	ПКК 0350000	1
	21		Шайба 10Т 65Г – 6402	ПКК 0350000	4
	22		Шайба 36.01 – 11872	ПКК 0355000	1
	23		Шплинт 6,3х50 – 397	ПКК 0350000	1
	24		Шпонка 10х8х45 – 23360	ПКК 0350000	1



Рисунок 77 – Установка устройства прижимного КИС 0915000Б на раму ПКК 0351000А

№ рис	№ поз	Обозначение	Наименование	Куда входит	
				Обозначение	Кол. на 1 сб.ед

УСТАНОВКА УСТРОЙСТВА ПРИЖИМНОГО КИС 0915000Б НА РАМУ ПКК 0351000А (рисунок 77)

77	1	ПКК 0351000А	Рама	ПКК 0350000	1
	2	ПКК 0351000А-01	Рама	ПКК 0350000	1
	3	КИС 0915000Б	Устройство прижимное	ПКК 0350000	1
	4	КИС 0900604А	Упор	ПКК 0350000	2
	5		Болт М10-6gx30 – 7802	ПКК 0350000	8
	6		Гайка М10-6G – 5915	ПКК 0350000	10
	7		Шайба 10Т 65Г – 6402	ПКК 0350000	8

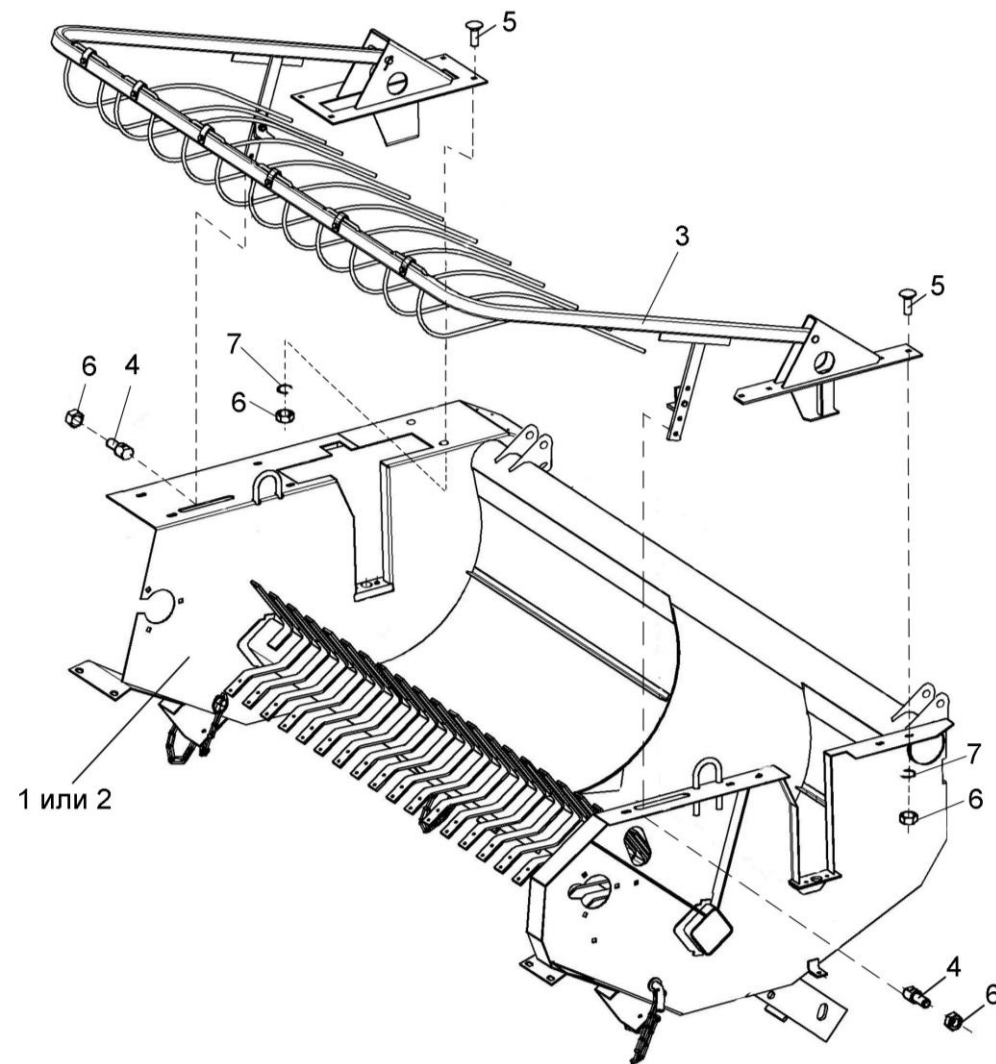

Рисунок 78 – Устройство прижимное КИС 0915000Б

№ рис	№ поз	Обозначение	Наименование	Куда входит	
				Обозначение	Кол. на 1 сб.ед
УСТРОЙСТВО ПРИЖИМНОЕ КИС 0915000Б (рисунок 78)					
78	1-13	КИС 0915000Б	Устройство прижимное	ПКК 0350000	1
	1	КИС 0915010Б	Дуга	КИС 0915000Б	1
	2	КИС 0915020А	Кронштейн прижима правый	КИС 0915000Б	1
	3	КИС 0915030А	Кронштейн прижима левый	КИС 0915000Б	1
	4	КИС 0915401А	Скоба	КИС 0915000Б	6
	5	КИС 0915601Б	Прижим	КИС 0915000Б	6
	6	КИС 0915701А	Уголок	КИС 0915000Б	2
	7		Болт М10-6ех50 – 7796	КИС 0915000Б	6
	8		Болт М10-6ех30 – 7796	КИС 0915000Б	2
	9		Гайка М10-6G – 5915	КИС 0915000Б	8
	10		Шайба 10Т 65Г – 6402	КИС 0915000Б	8
	11		Шплинт 4х32 – 397	КИС 0915000Б	2
	12		Ось 6 -16b12х55 – 9650	КИС 0915000Б	1
13		Ось 6 -16b12х110 – 9650	КИС 0915000Б	1	

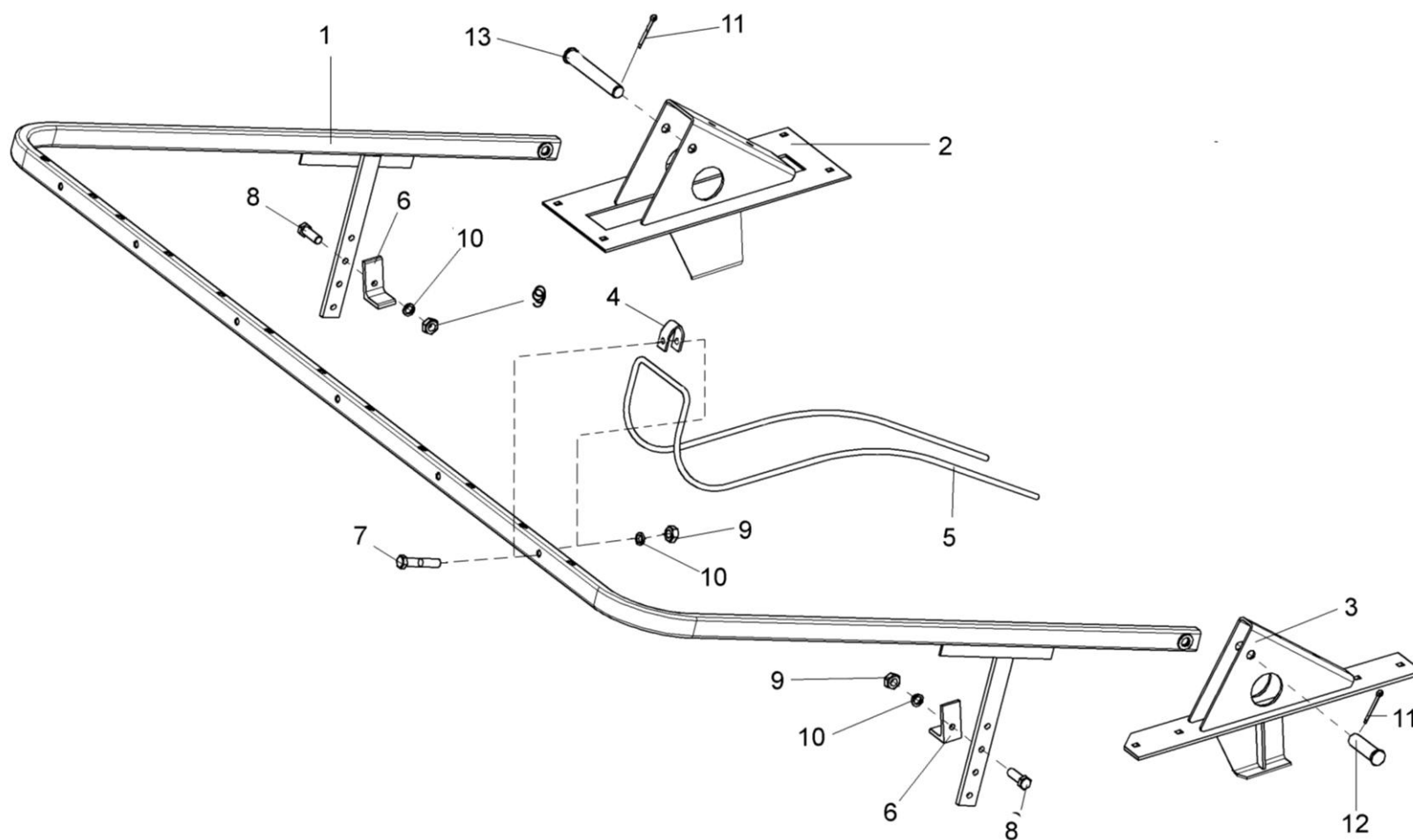

Рисунок 79 – Натяжное устройство цепи привода шнека

№ рис	№ поз	Обозначение	Наименование	Куда входит	
				Обозначение	Кол. на 1 сб.ед
НАТЯЖНОЕ УСТРОЙСТВО ЦЕПИ ПРИВОДА ШНЕКА (рисунок 79)					
79	3-6,8, 10,12-16	КИС 0916000	Ролик натяжной	ПКК 0350000	2
	1	КИС 0633000	Тяга	ПКК 0350000	2
	2	КИС 0600103	Пробка	ПКК 0350000	2
	3	КИС 0619601Б	Ось	КИС 0916000	1
	4	КИС 0619602Б	Ролик	КИС 0916000	1
	5	КИС 0619801	Втулка	КИС 0916000	1
	6	КИС 0631601	Ось	КИС 0916000	1
	7	КИС 0900601Б	Пружина	ПКК 0350000	1
	8	КИС 0916201	Рычаг	КИС 0916000	1
	9	КУЖ 0100411	Шайба	ПКК 0350000	12
	10		Гайка М16х1,5 – 2526	КИС 0916000	1
	11		Гайка М10-6G – 5915	ПКК 0350000	2
	12		Кольцо С52 – 13941	КИС 0916000	1
	13		Подшипник 180205 – 8882	КИС 0916000	1
	14		Шайба 16Т 65Г – 6402	КИС 0916000	1
	15		Шайба 20.01 – 11371	КИС 0916000	1
	16		Шплинт 4х32 – 397	ПКК 0350000	1
			КИС 0916000	1	

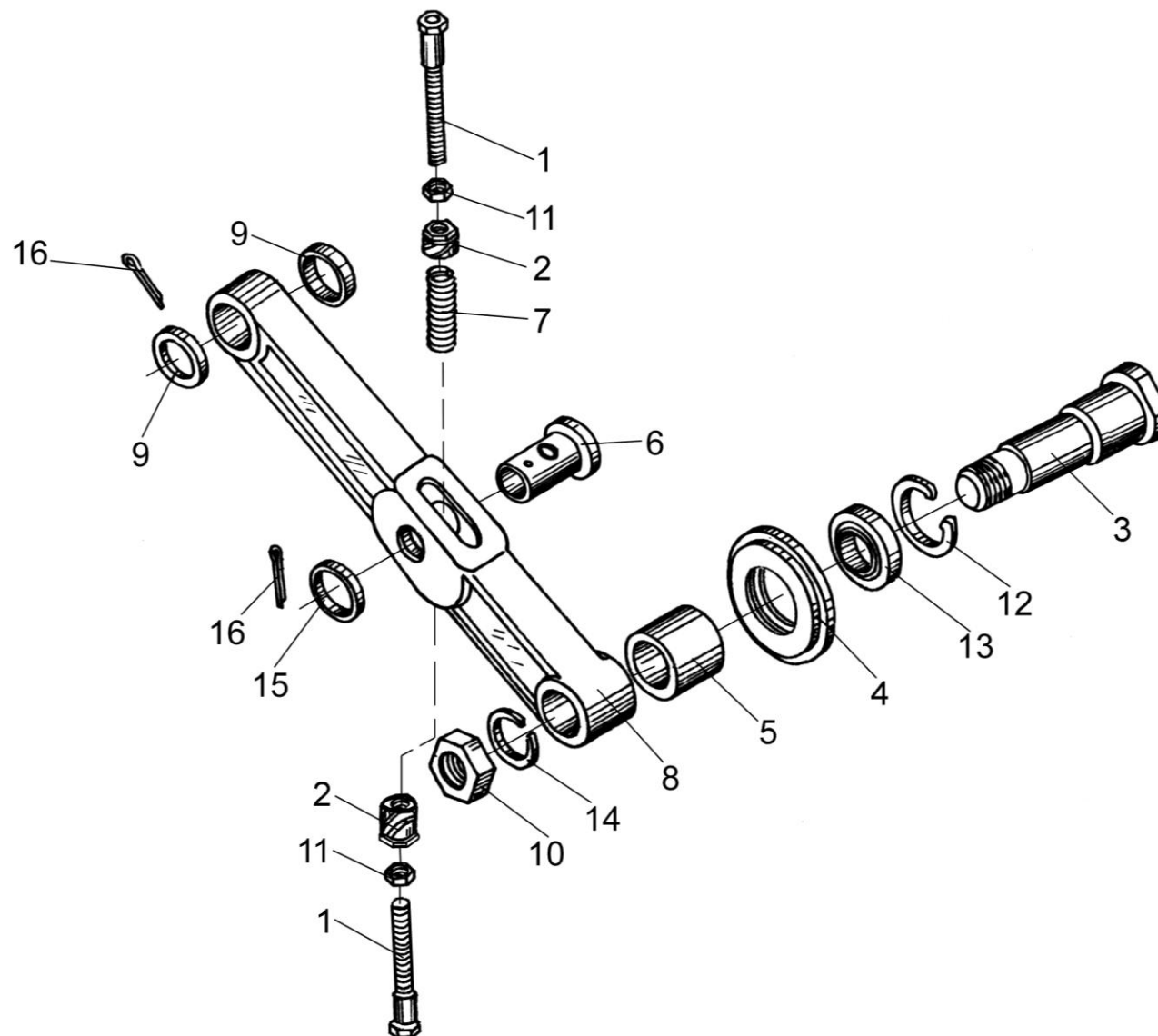

Рисунок 80 – Жатка для трав ПКК 0400000А

№ рис	№ поз	Обозначение	Наименование	Куда входит	
				Обозначение	Кол. на 1 сб.ед
ЖАТКА ДЛЯ ТРАВ ПКК 0400000А (рисунок 80)					
80	1	ПКК 0401000А	Рама	ПКК 0400000А	1
	2	ПКК 0402010А	Шнек	ПКК 0400000А	1
	3	ПКК 0469000-03	Тележка задняя	ПКК 0400000А	1
	4	КИС 0203000Б	Мотовило	ПКК 0400000А	1
	5	КИС 0205000В	Аппарат режущий	ПКК 0400000А	1
	6	КИС 0208000А-01	Тележка передняя	ПКК 0400000А	1



Рисунок 81 – Рама ПКК 0401000А (лист 1)

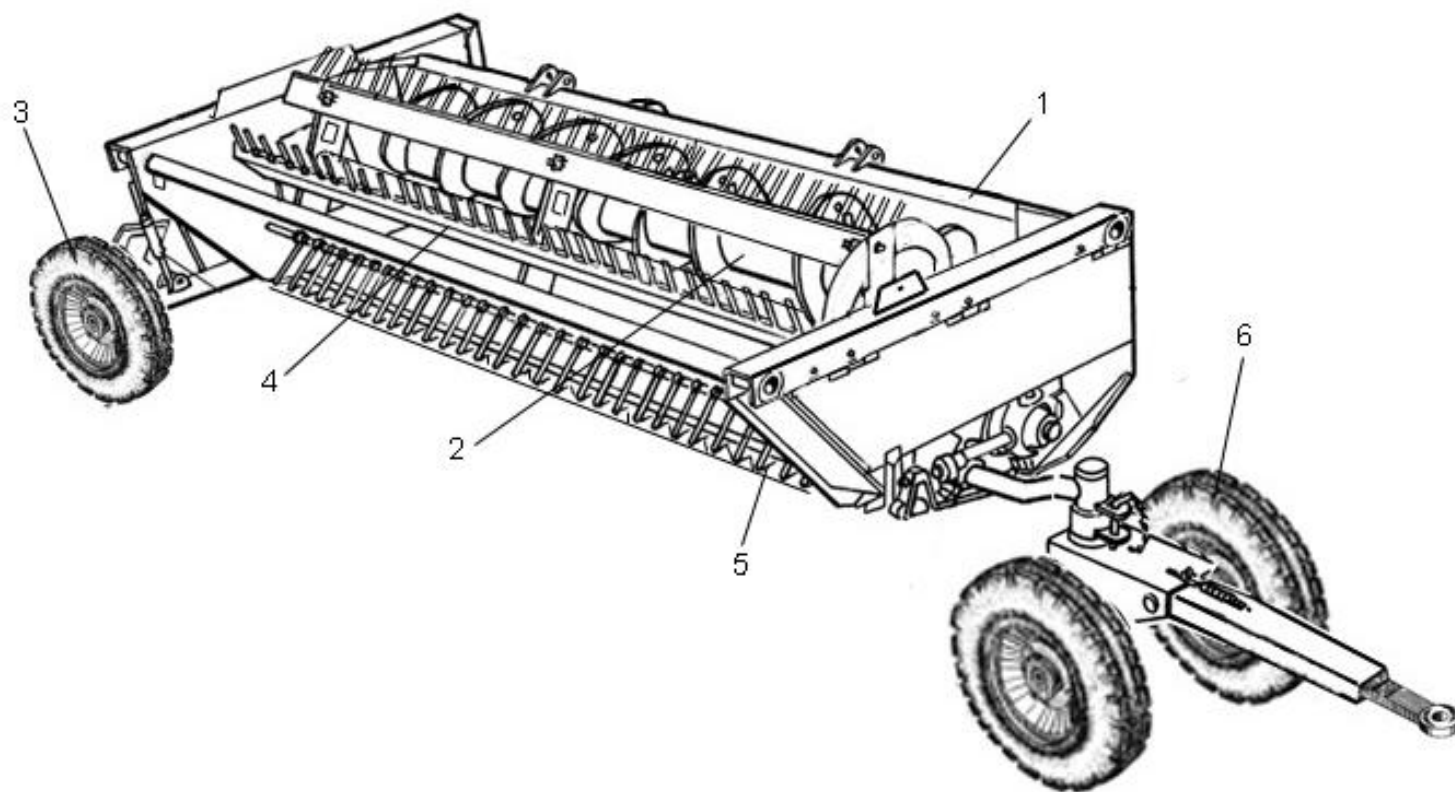

Рисунок 82 – Рама ПКК 0401000А (лист 2)

№ рис	№ поз	Обозначение	Наименование	Куда входит	
				Обозначение	Кол. на 1 сб.ед
РАМА ПКС 0401000А (рисунки 81,82)					
81,82	2,15,16,21	КИС 0211000В	Ограждение	ПКС 0400000	1
	15,16	КИС 0211010В	Петля	КИС 0211000В	3
				КИС 0212000В	3
	3,15,16,21	КИС 0212000	Ограждение	ПКС 0400000	1
82	1	ПКС 0401000А	Рама	ПКС 0400000	1
81	2	КИС 0211020	Щит	КИС 0211000В	1
82	3	КИС 0212010	Щит	КИС 0212000В	1
81	4	КИС 0218000Б	Башмак	ПКС 0400000	3
82	5	ПКС 0205060	Ролик	ПКС 0400000	2
82	6	ЖКЛ 0000609	Шплинт	ПКС 0400000	6
81	7	КИС 0200402А	Крепление башмака	ПКС 0400000	3
81	8	КИС 0200403А	Крепление башмака	ПКС 0400000	3
81	9	КИС 0200408А	Щиток	ПКС 0400000	1
82	10	КИС 0200408А-01	Щиток	ПКС 0400000	1
81	11	КИС 0200502	Стеблеотвод	ПКС 0400000	1
82	12	КИС 0200502-01	Стеблеотвод	ПКС 0400000	1
81	13	КИС 0200602А	Пружина	ПКС 0400000	1
81	14	КИС 0201451Б	Щиток	ПКС 0400000	1
81,82	15	КИС 0211405В	Петля	КИС 0211010В	1
81,82	16	КИС 0211602В	Ось	КИС 0211010В	1

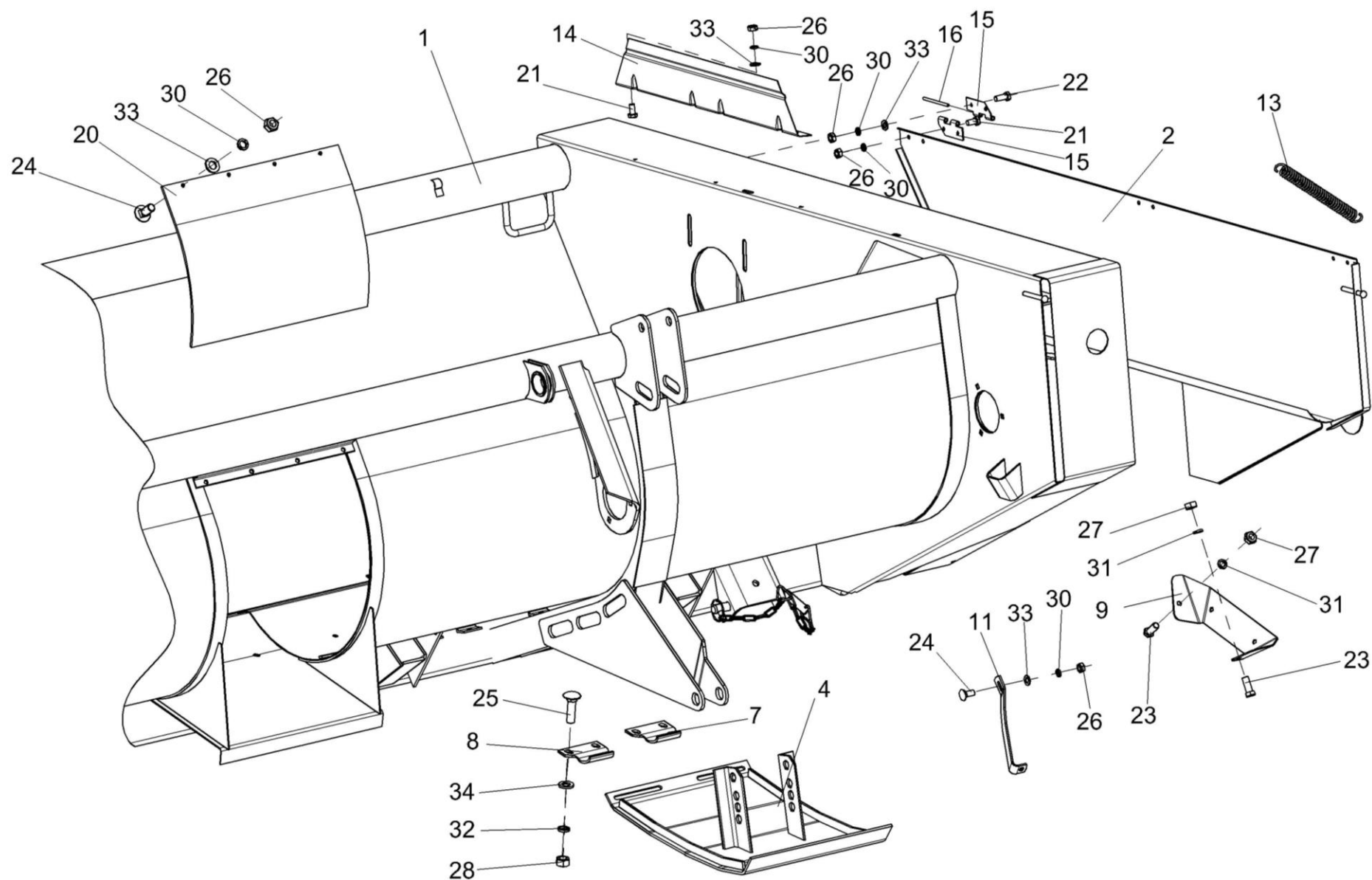
№ рис	№ поз	Обозначение	Наименование	Куда входит	
				Обозначение	Кол. на 1 сб.ед
82	17	ПКК 0205615-02	Ось ролика	ПКК 0400000	2
82	18	ПКК 0450607	Палец	ПКК 0400000	2
82	19	ПКК 0450608	Втулка	ПКК 0400000	2
81	20	ПКК 0460003	Фартук	ПКК 0400000	1
81,82	21		Болт М8-6ех16 – 7796	ПКК 0400000	6
				КИС 0211000Б	6
				КИС 0212000В	6
81,82	22		Болт М8-6ех20 – 7796	ПКК 0400000	15
81,82	23		Болт М10-6ех25 – 7796	ПКК 0400000	15
81,82	24		Болт М8-6ех20 – 7802	ПКК 0400000	10
81	25		Болт М12-6ех45 – 7802	ПКК 0400000	15
81,82	26		Гайки М8-6G – 5915	ПКК 0400000	37
81,82	27		Гайки М10-6G – 5915	ПКК 0400000	37
81	28		Гайки М12-6G – 5915	ПКК 0400000	15
82	29		Кольцо В30 – 13942	ПКК 0400000	2
81,82	30		Шайбы 8Т 65Г – 6402	ПКК 0400000	37
81,82	31		Шайбы 10Т 65Г – 6402	ПКК 0400000	37
81	32		Шайбы 12Т 65Г – 6402	ПКК 0400000	31
81,82	33		Шайбы 8.01 – 11371	ПКК 0400000	17
81	34		Шайбы 12.01 – 11371	ПКК 0400000	14

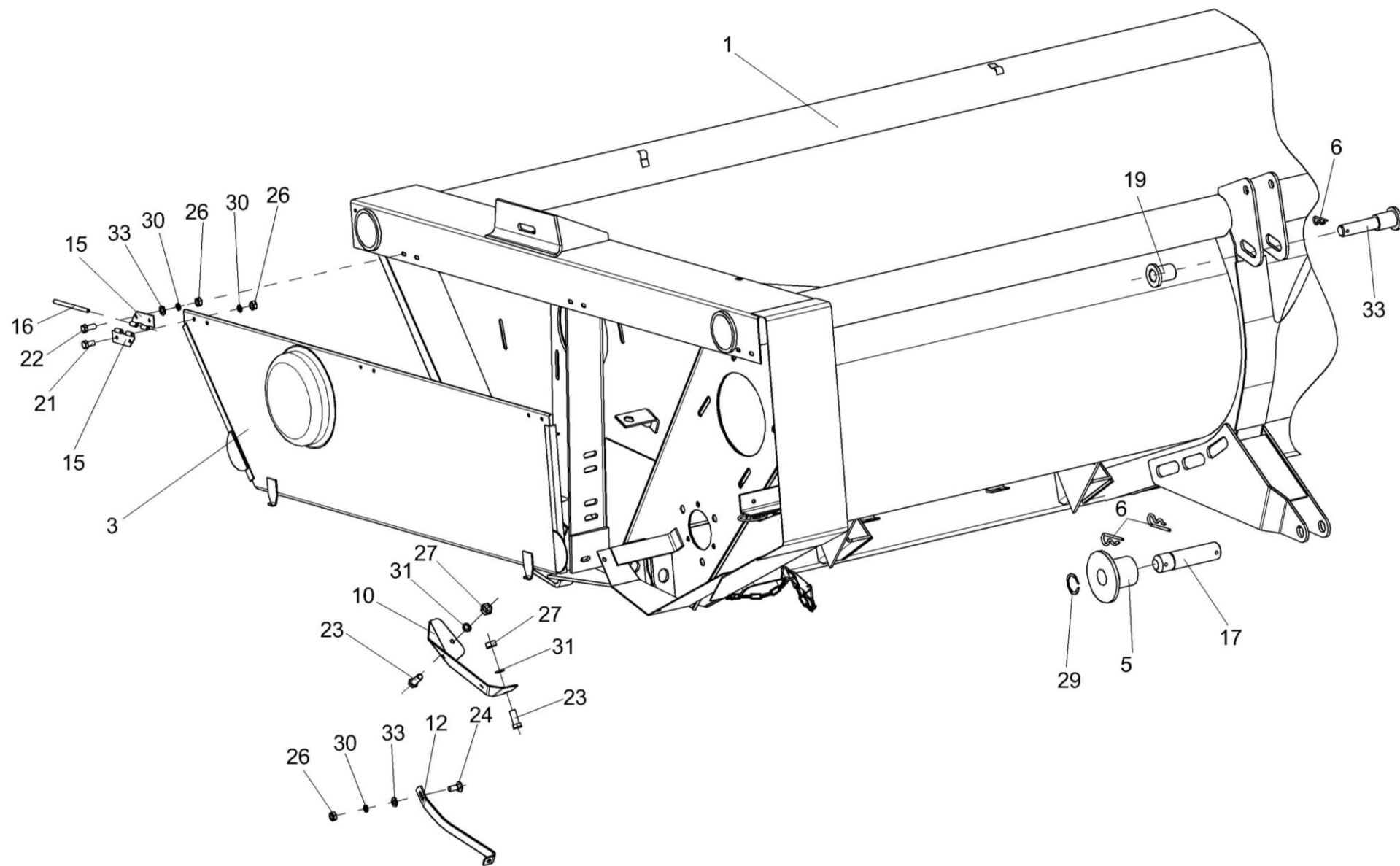

Рисунок 83 – Установка шнека

№ рис	№ поз	Обозначение	Наименование	Куда входит	
				Обозначение	Кол. на 1 сб.ед
УСТАНОВКА ШНЕКА (рисунок 83)					
83	12,16,21, 26,32	КИС 0202150	Шкив	ПКК 0400000А	1
	13,18,29	КИС 0600020	Крышка	ПКК 0400000А	1
	17,29,30	КИС 0600030	Корпус	ПКК 0400000А	1
	1	ПКК 0402010А	Шнек	ПКК 0400000А	1
	2	КИС 0202080Б	Плита шнека	ПКК 0400000А	1
	3	КИС 0202080Б-01	Плита шнека	ПКК 0400000А	1
	4	КИС 0202090А-01	Муфта фрикционная	ПКК 0400000А	1
	5	КИС 0202130	Опора	ПКК 0400000А	1
	6	КИС 0202140	Опора	ПКК 0400000А	1
	7	МКС 0533000	Устройство натяжное	ПКК 0400000А	1
	8	КЗР 0103439	Шайба	ПКК 0400000А	12
	9	КЗР 0312411-01	Шайба пружинная	ПКК 0400000А	1
	10	КЗР 0350607	Шайба	ПКК 0400000А	1
	11	КИС 0200409А	Шайба	ПКК 0400000А	8
	12	КИС 0202611	Ступица	КИС 0202150	1
	13	КИС 0600003	Крышка	КИС 0600020	1
	14	КИС 0600419	Шайба регулировочная	ПКК 0400000А	7
15	КУЖ 0100106А	Шайба специальная	ПКК 0400000А	2	
16	МКС 0530101	Шкив	КИС 0202150	1	
17	Н.026.088	Корпус подшипника	КИС 0600030	1	

№ рис	№ поз	Обозначение	Наименование	Куда входит	
				Обозначение	Кол. на 1 сб.ед
83	18	H.026.165	Крышка подшипника	КИС 0600020	1
	19	УЭС 0100603А-05	Болт	ПКК 0400000А	1
	20		Болт М8-6ех40 – 7796	ПКК 0400000А	4
	21		Болт М10-6ех30 – 7796	КИС 0202150	4
	22		Болт М12-6ех30 – 7796	ПКК 0400000А	8
	23		Болт М10-6ех35 – 7802	ПКК 0400000А	6
	24		Болт М12-6ех40 – 7802	ПКК 0400000А	8
	25		Гайка М8-6G – 5915	ПКК 0400000А	4
	26		Гайка М10-6G – 5915	ПКК 0400000А	8
				КИС 0202150	4
	27		Гайка М12-6G – 5915	ПКК 0400000А	8
	28		Кольцо В38 – 13940	ПКК 0400000А	1
	29		Манжета 2.2-40х60-1 – 8752	КИС 0600020	1
				КИС 0600030	1
	30		Подшипник 11208 – 28428	КИС 0600030	1
	31		Шайба 8Т 65Г – 6402	ПКК 0400000А	4
	32		Шайба 10Т 65Г – 6402	ПКК 0400000А	6
				КИС 0202150	4
	33		Шайба 12Т 65Г – 6402	ПКК 0400000А	8
	34		Цепь Пр-25,4-60А – 13568 L=1701,8 мм, 67 зв.	ПКК 0400000А	1
	35		Звено С-Пр-25,4-60А-3568	ПКК 0400000А	1
	36		Звено П-Пр-25,4-60А13568	ПКК 0400000А	1

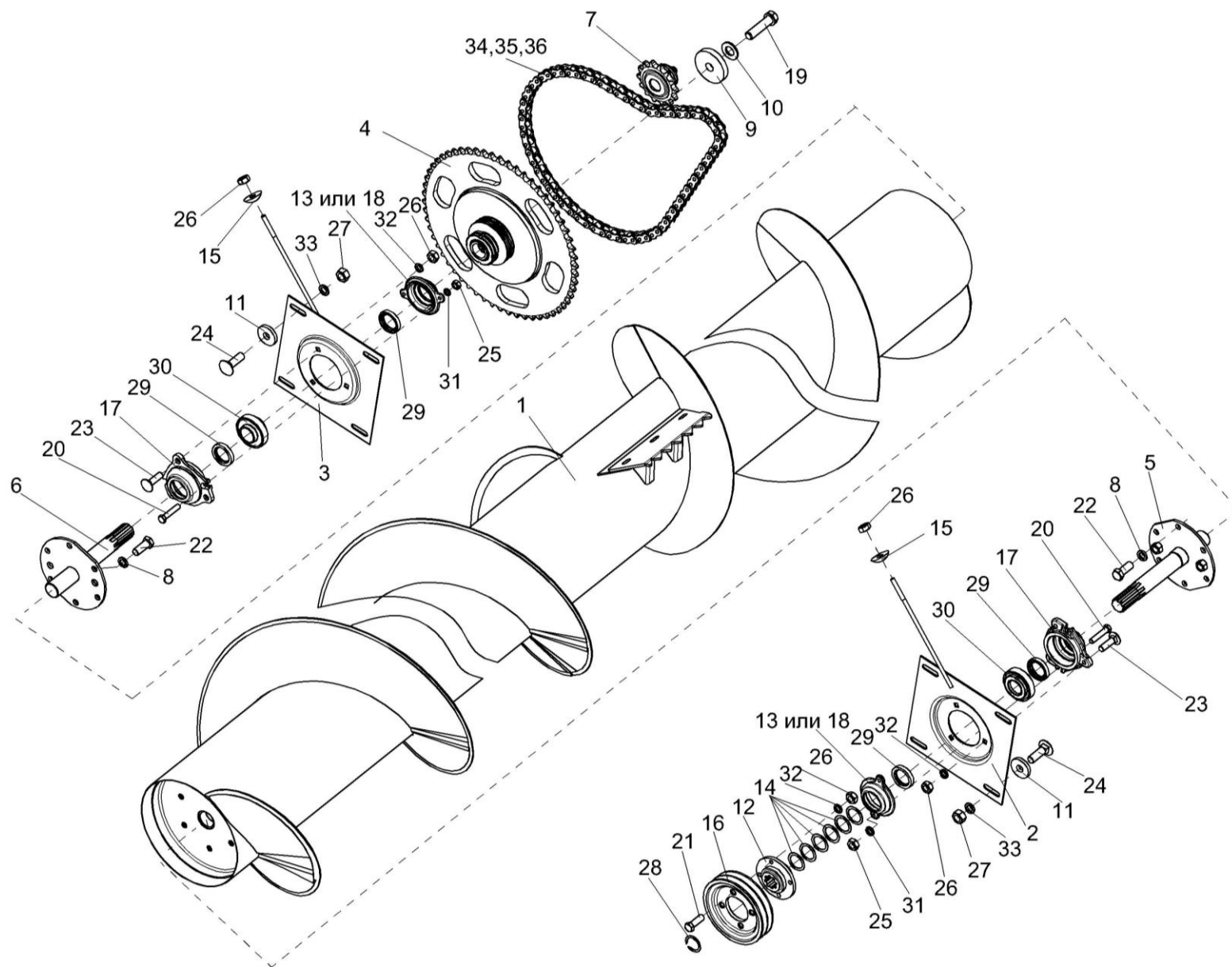

Рисунок 84 – Муфта фрикционная КИС 0202090А-01

№ рис	№ поз	Обозначение	Наименование	Куда входит	
				Обозначение	Кол. на 1 сб.ед
МУФТА ФРИКЦИОННАЯ КИС 0202090А-01 (рисунок 84)					
84	1-12	КИС 0202090А-01	Муфта фрикционная	ПКК 0400000А	1
	1	КИС 0202110А	Звездочка	КИС 0202090А-01	1
	2	КИС 0202414А	Кольцо пружинное	КИС 0202090А-01	1
	3	КИС 0202605А	Ступица муфты	КИС 0202090А-01	1
	4	КИС 0202803А	Втулка	КИС 0202090А-01	1
	5	КЗР 0312411-01	Шайба пружинная	ПКК 0400000А	1
	6	КЗР 0313603-01	Болт	КИС 0202090А-01	4
	7	КЗР 0350607	Шайба	ПКК 0400000А	1
	8	УЭС 0100603А-05	Болт	ПКК 0400000А	1
	9		Гайка М8-6G – 2526	КИС 0202090А-01	4
	10		Гайка М56х2-6Н.05 – 11871	КИС 0202090А-01	2
	11	КИС 0202423	Пружина тарельчатая 2-2-2-120х60х4х4 – 3057	КИС 0202090А-01	5
12		Шарик Б 7.144-200 – 3722	КИС 0202090А-01	62	

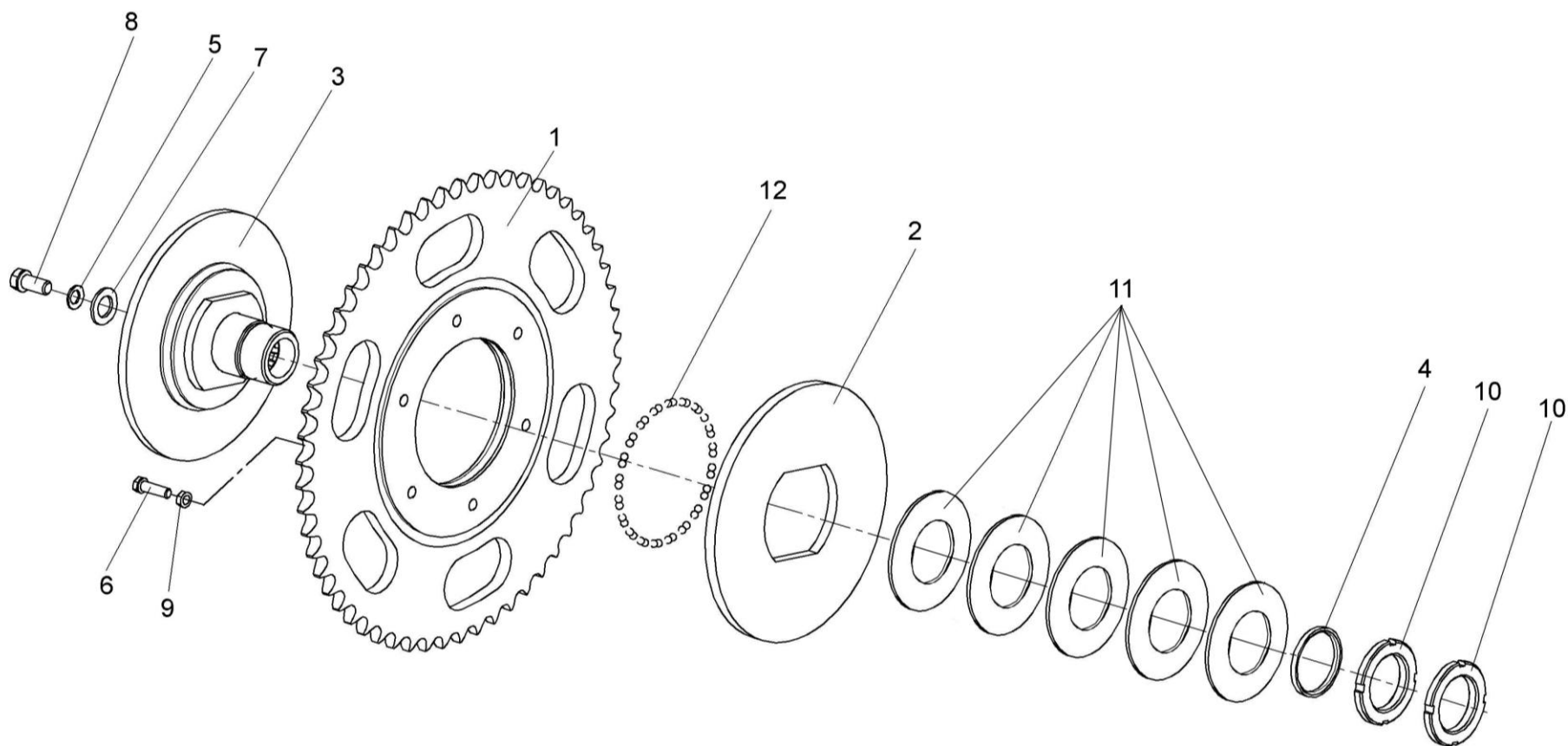

Рисунок 85 – Установка контрпривода ПКК 0403000А

№ рис	№ поз	Обозначение	Наименование	Куда входит	
				Обозначение	Кол. на 1 сб.ед
УСТАНОВКА КОНТРПРИВОДА ПКС 0403000А (рисунок 85)					
85	10-12	ЖКЛ 1200010	Опора	ПКС 0400000А	1
	1	ПКС 0403000А	Контрпривод	ПКС 0400000А	1
	2	ПКС 0404000А	Кожух	ПКС 0400000А	1
	3	ПКС 0409000	Редуктор	ПКС 0400000А	1
	4	КИС 0204010А	Шкив	ПКС 0400000А	1
	5	КИС 0600020	Крышка	ПКС 0400000А	3
	6	КИС 0600030	Корпус	ПКС 0400000А	3
	7	КИС 0204402В	Чашка	ПКС 0400000А	1
	8	КИС 0600419	Шайба регулировочная	ПКС 0400000А	1
	9	ЖКЛ 0000407	Пластина	ПКС 0400000А	2
	10	ЖКЛ 0000003	Втулка	ЖКЛ 1200010	1
	11	ЖКЛ 0000611	Втулка	ЖКЛ 1200010	1
	12	ЖКЛ 0000801	Корпус	ЖКЛ 1200010	1
	13		Болт М8-6х40 – 7796	ПКС 0400000А	6
	14		Болт М16-6х65 – 7796	ПКС 0400000А	2
	15		Болт М10-6х45 – 7802	ПКС 0400000А	6
16		Гайка М8-6G – 5915	ПКС 0400000А	6	

№ рис	№ поз	Обозначение	Наименование	Куда входит	
				Обозначение	Кол. на 1 сб.ед
85	17		Гайка М10-6G – 5915	ПКК 0400000А	6
	18		Гайка М16-6G – 5915	ПКК 0400000А	2
	19		Кольцо В38 – 13940	ПКК 0400000А	1
	20		Ремень С(В)-2500ІЛСх – 12841	ПКК 0400000А	2
	21		Шайба 8Т 65Г – 6402	ПКК 0400000А	6
	22		Шайба 10Т 65Г – 6402	ПКК 0400000А	6
	23		Шайба 16Т 65Г – 6402	ПКК 0400000А	2
	24		Шпонка 12х8х70 – 24068	ПКК 0400000А	1

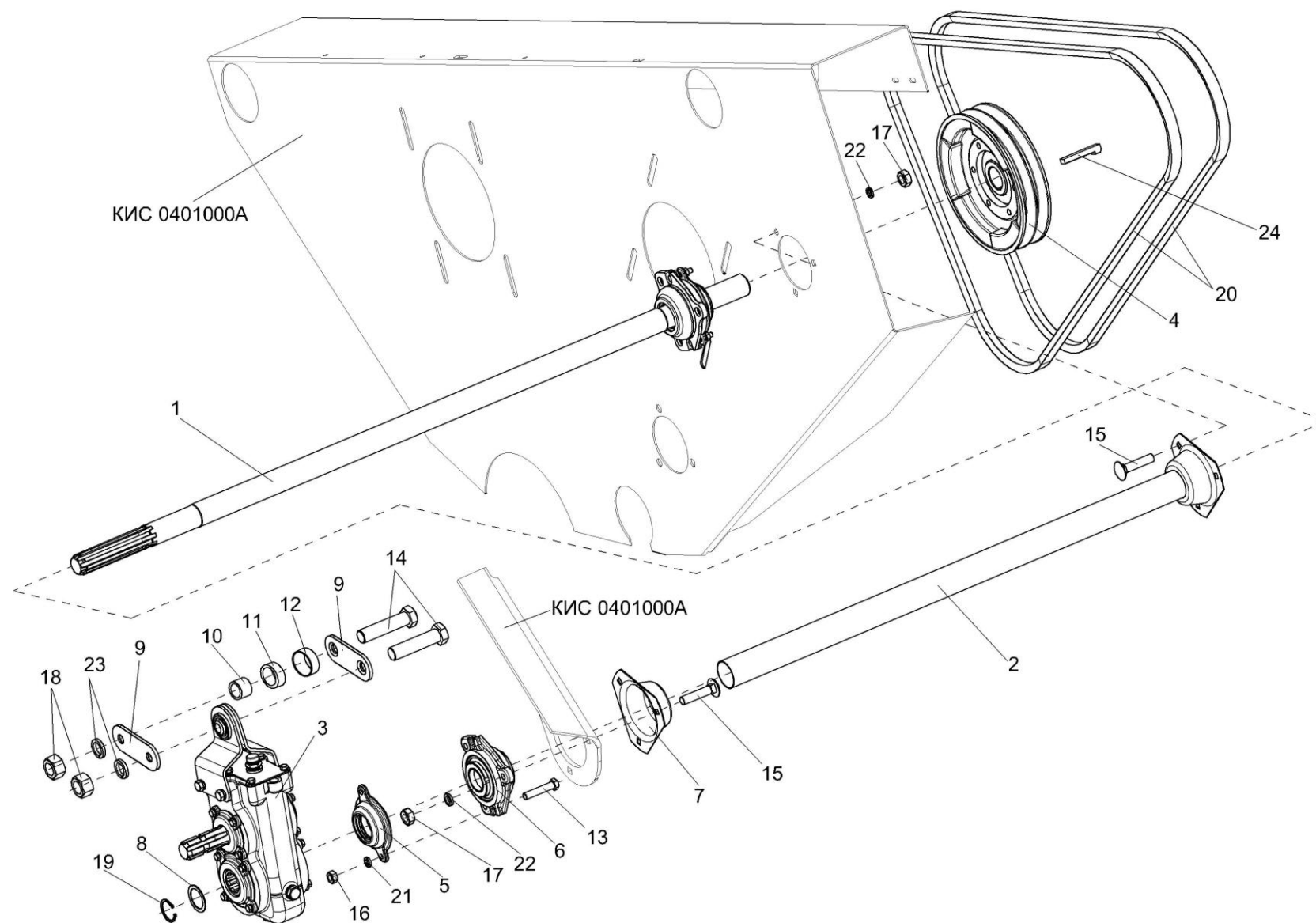

Рисунок 86 – Контрпривод ПКК 0403000А

№ рис	№ поз	Обозначение	Наименование	Куда входит	
				Обозначение	Кол. на 1 сб.ед
КОНТРПРИВОД ПКК 0403000А (рисунок 86)					
86	1-9	ПКК 0403000А	Контрпривод	ПКК 0400000А	1
	2, 7	КИС 0600020	Крышка	ПКК 0403000А	1
	3,7,8	КИС 0600030	Корпус	ПКК 0403000А	1
	1	ПКК 0403601А	Вал	ПКК 0403000А	1
	2	КИС 0600003	Крышка	КИС 0600020	1
	3	Н.026.088	Корпус подшипника	КИС 0600030	1
	4	Н.026.506	Кольцо распорное	ПКК 0403000А	1
	5		Болт М8-6х40 – 7796	ПКК 0403000А	2
	6		Гайка М8-6G – 5915	ПКК 0403000А	2
	7		Манжета 2.2-40х60-1 – 8752	КИС 0600020 КИС 0600030	1 1
	8		Подшипник 11208 – 28428	КИС 0600030	1
	9		Шайба 8Т 65Г – 6402	ПКК0403000А	2

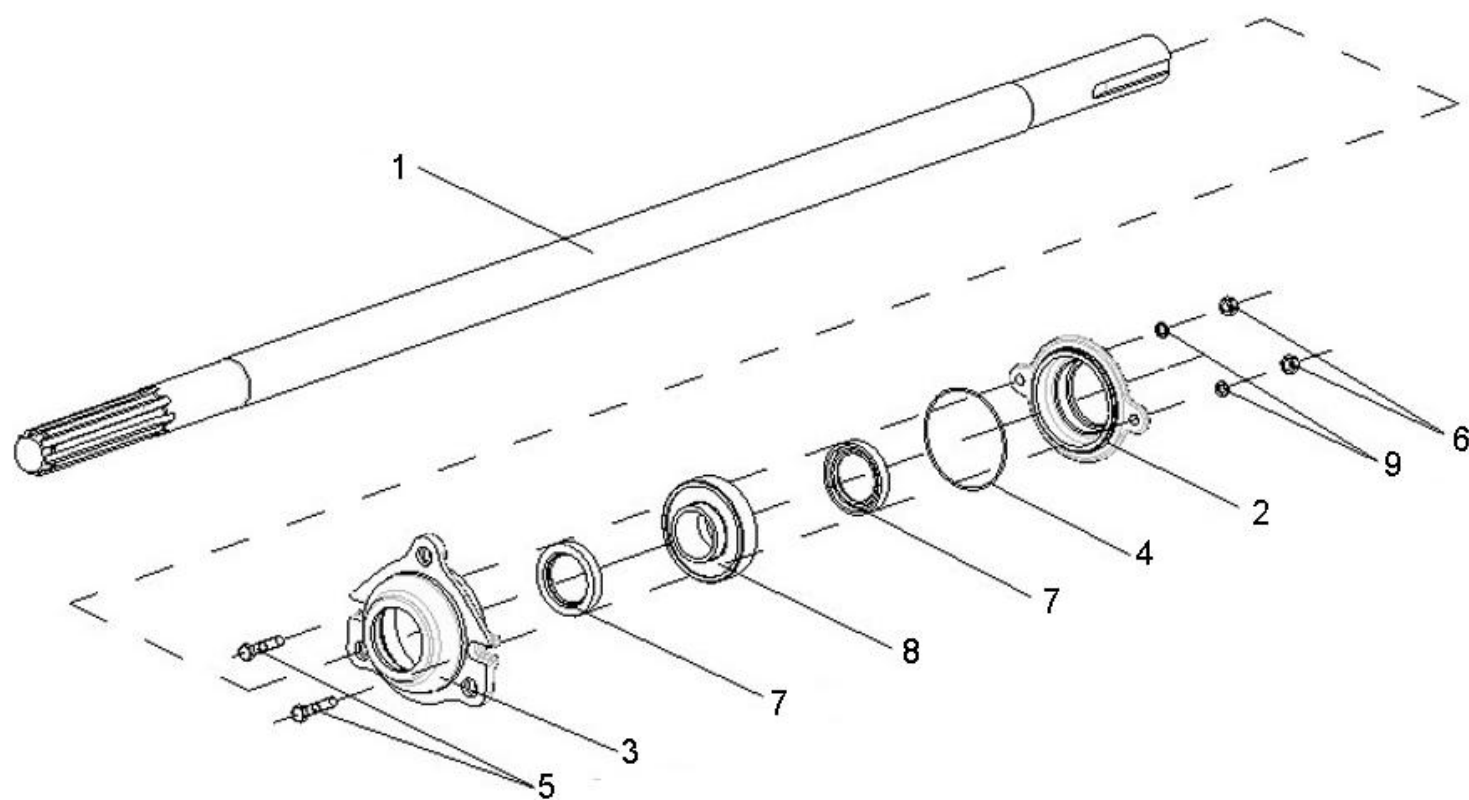

Рисунок 87 – Редуктор ПКК 0409000 (корпус и крышки)

№ рис	№ поз	Обозначение	Наименование	Куда входит	
				Обозначение	Кол. на 1 сб.ед

РЕДУКТОР ПКК 0409000 (КОРПУС И КРЫШКИ) (рисунок 87)

87	1-26	ПКК 0409000	Редуктор	ПКК 0400000А	1
	13, 17-19	ПКК 0463200	Кронштейн	ПКК 0409000	1
	13, 19	ПКК 0463210	Кронштейн	ПКК 0463200	1
	1	ПКК 0409010	Крышка	ПКК 0409000	1
	2	РФ 00.010.00	Сапун	ПКК 0463200	1
	3	КИС 0118005	Прокладка	ПКК 0463200	3
	4	КУЖ 0110615	Пробка	ПКК 0463200	2
	5	ПКК 0409001	Прокладка	ПКК 0463200	1
	6	ПКК 0463002	Крышка	ПКК 0463200	2
	7	ПКК 0463003	Крышка	ПКК 0463200	1
	8	ПКК 0460006	Прокладка	ПКК 0463200	2
	9	ПКК 0460007	Прокладка	ПКК 0463200	1
	10	ПКК 0409101	Корпус	ПКК 0409000	1
	11	ПКК 0463102	Крышка	ПКК 0409000	1
	12	ПКК 0463402	Кронштейн	ПКК 0463210	1
	13	ПКК 0463402-01	Кронштейн	ПКК 0463210	1
	14	ПКК 0463403	Прокладка регулировочная	ПКК 0409000	3

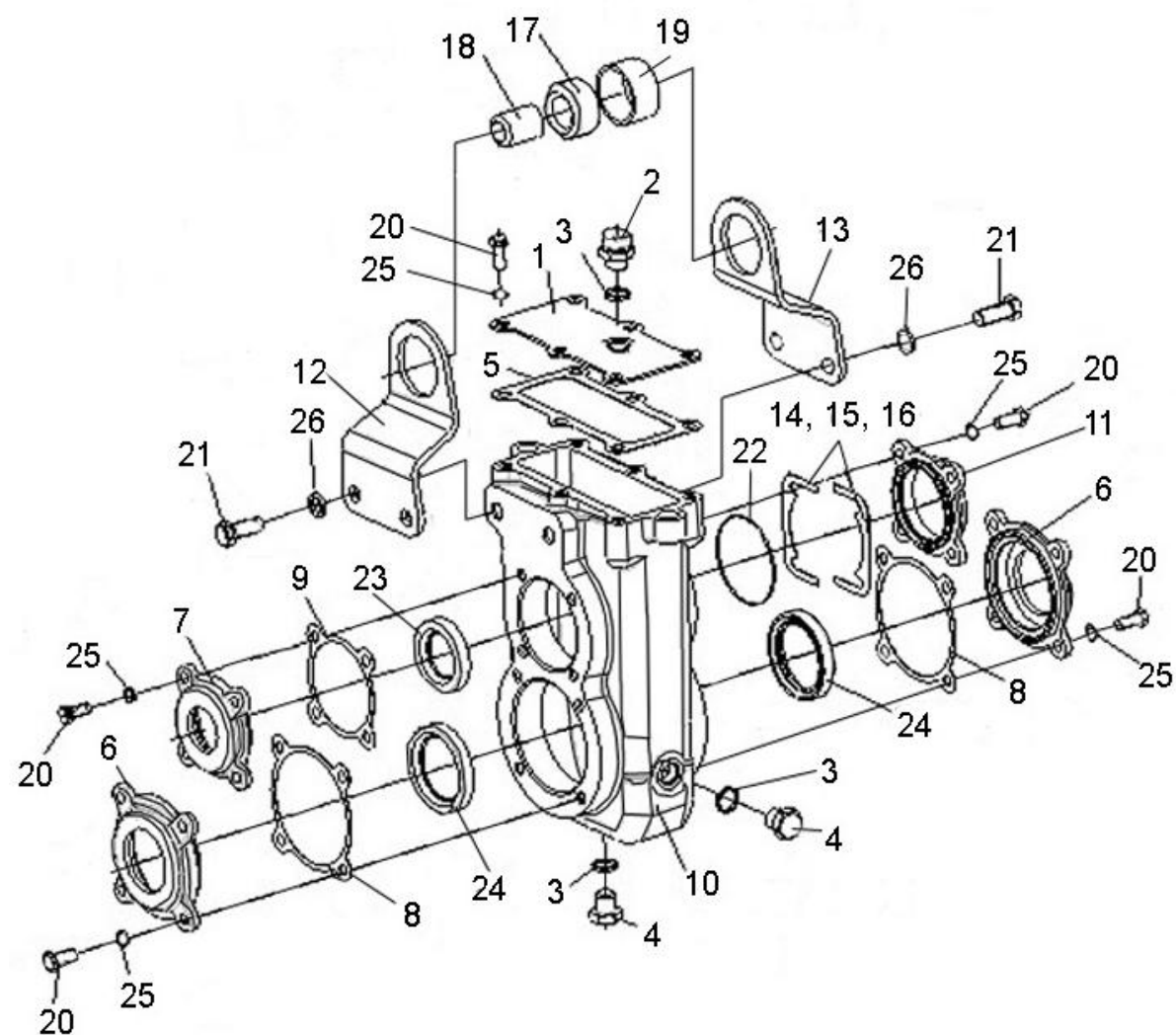
№ рис	№ поз	Обозначение	Наименование	Куда входит	
				Обозначение	Кол. на 1 сб.ед
87	15	ПКК 0463403-01	Прокладка регулировочная	ПКК 0409000	2
	16	ПКК 0463403-02	Прокладка регулировочная	ПКК 0409000	2
	17	ЖКЛ 0000003	Втулка	ПКК 0463200	1
	18	ЖКЛ 0000611	Втулка	ПКК 0463200	1
	19	ЖКЛ 0000801	Корпус	ПКК 0463210	1
	20		Болт М8-6х20 – 7796	ПКК 0409000	22
	21		Болт М12-6х20 – 7796	ПКК 0409000	4
	22		Кольцо 068-072-25-2-2-1 – 18829/9833	ПКК 0409000	1
	23		Манжета 1.2-35х58-1 – 8752	ПКК 0409000	1
	24		Манжета 2.2-50х70-1 – 8752	ПКК 0409000	2
	25		Шайба 8Т 65Г – 6402	ПКК 0409000	22
	26		Шайба 12Т 65Г – 6402	ПКК 0409000	4



Рисунок 88 – Редуктор ПКК 0409000 (валы и шестерни)

№ рис	№ поз	Обозначение	Наименование	Куда входит	
				Обозначение	Кол. на 1 сб.ед
РЕДУКТОР ПКК 0409000 (ВАЛЫ И ШЕСТЕРНИ) (рисунок 88)					
88	1	ПКК 0409601	Колесо зубчатое	ПКК 0409000	1
	2	ПКК 0409602	Колесо зубчатое	ПКК 0409000	1
	3	ПКК 0463601	Вал	ПКК 0409000	1
	4	ПКК 0463801	Втулка	ПКК 0409000	2
	5		Подшипник 207А – 8338	ПКК 0409000	2
	6		Подшипник 210 – 8338	ПКК 0409000	2

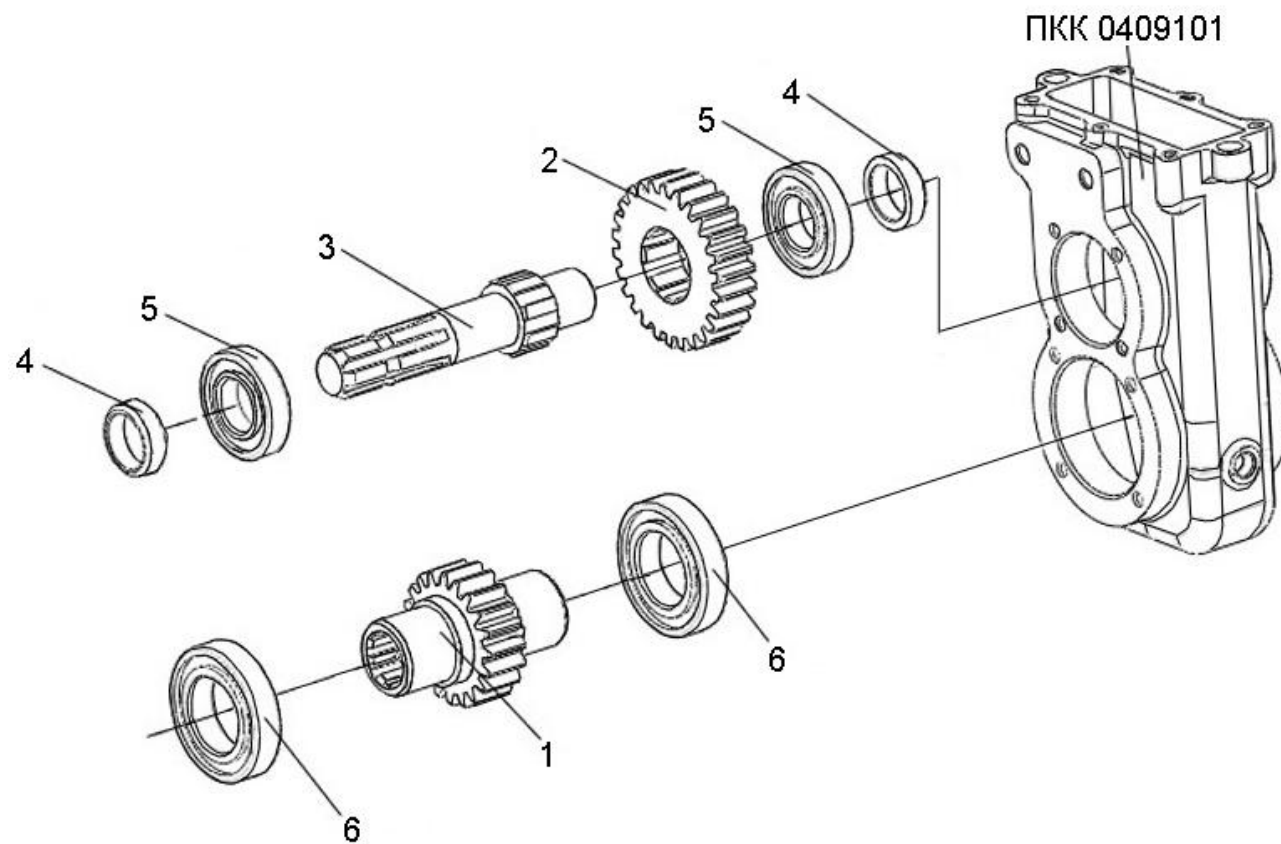

Рисунок 89 – Мотовило КИС 0203000В

№ рис	№ поз	Обозначение	Наименование	Куда входит	
				Обозначение	Кол. на 1 сб.ед
МОТОВИЛО КИС 0203000В (рисунок 89)					
89	4,9,10,12, 13,15-21,29, 30,33,36,37, 39,44	КИС 0203020Б	Граблина	КИС 0203000В	2
	5,9,10,12,13, 15,21,29,30, 33,36,37,39,44	КИС 0203030Б	Граблина	КИС 0203000В	2
	15,16,19, 36,37	КИС 0203120Б	Ролик	КИС 0203020Б	1
	1	КИС 0203010Б	Вал мотовила	КИС 0203030Б	1
	2	КИС 0203040В	Дорожка	КИС 0203000В	1
	3	КИС 0203050Б	Плита с подшипником	КИС 0203000В	1
	4	КИС 0203070Б	Держатель	КИС 0203020Б	1
	5	КИС 0203070Б-01	Держатель	КИС 0203030Б	1
	6	МКС 0195010	Муфта обгонная	КИС 0203000В	1
	7	МКС 0533000	Устройство натяжное	ПКК 0400000А	1
	8	МКС 0555000	Болт	ПКК 0400000А	1
	9	КИС 0203009	Вкладыш	КИС 0203020Б	6
				КИС 0203030Б	6
	10	КИС 0203102В	Опора	КИС 0203020Б	3
				КИС 0203030Б	3
	11	КИС 0203401Б	Планка	КИС 0203000В	8
	12	КИС 0203404Б	Шайба	КИС 0203020Б	19
				КИС 0203030Б	19
	13	КИС 0204405Б	Кольцо	КИС 0203020Б	2

№ рис	№ поз	Обозначение	Наименование	Куда входит	
				Обозначение	Кол. на 1 сб.ед
89				КИС 0203030Б	2
	14	КИС 0203501А	Накладка	КИС 0203000В	12
	15	КИС 0203604В	Ролик	КИС 0203120Б	1
	16	КИС 0203605Б	Палец ролика	КИС 0203120Б	1
	17	КИС 0203606В	Граблина	КИС 0203020Б	3
				КИС 0203030Б	3
	18	КИС 0203611	Втулка	КИС 0203020Б	1
				КИС 0203030Б	1
	19	КИС 0203804	Ролик	КИС 0203120Б	1
	20	КИС 0903609	Зуб пружинный	КИС 0203020Б	16
				КИС 0203030Б	16
	21	КСН 0101621	Шайба	КИС 0203020Б	1
				КИС 0203030Б	1
	22	МКС 0500602	Болт	ПКК 0400000А	1
	23	МКС 0500603	Втулка	ПКК 0400000А	1
	24	МКС 0503004	Шкив	КИС 0203000В	1
	25	МКС 0503004-01	Шкив	КИС 0203000В	1
	26		Болт М8-6ех25-7796	КИС 0203000В	24
	27		Болт М10-6ех30-7796	КИС 0203000В	24
	28		Болт М10-6ех40-7796	КИС 0203000В	5
	29		Болт М10-6ех60-7796	КИС 0203020Б	19
				КИС 0203030Б	19
	30		Гайка М14.6G-2526	КИС 0203020Б	1
				КИС 0203030Б	1
	31		Гайка М8-6G-5915	КИС 0203000В	24

№ рис	№ поз	Обозначение	Наименование	Куда входит	
				Обозначение	Кол. на 1 сб.ед
89	32		Гайка М12-6G-5915	ПКК 0400000А	1
	33		Гайка М10-6G-5915	КИС 0203000В	30
				КИС 0203020Б	19
				КИС 0203030Б	19
	34		Кольцо В25-13940	КИС 0203000В	1
	35		Кольцо В25-13942	КИС 0203000В	1
	36		Кольцо В35-13942	КИС 0203120Б	2
	37		Подшипник 80202-7242	КИС 0203120Б	2
	38		Шайба 8Т 65Г-6402	КИС 0203000В	24
	39		Шайба 10Т 65Г-6402	КИС 0203000В	24
				КИС 0203020Б	19
				КИС 0203030Б	19
	40		Шайба А 10.01-6958	ПКК 0400000А	1
	41		Шайба 8.01-11371	КИС 0203000В	24
	42		Шплинт 3,2х32 – 397	ПКК 0400000А	1
	43		Шплинт 5х40-397	КИС 0203000В	1
	44		Шплинт 6,3х56-397	КИС 0203020Б	4
				КИС 0203030Б	4

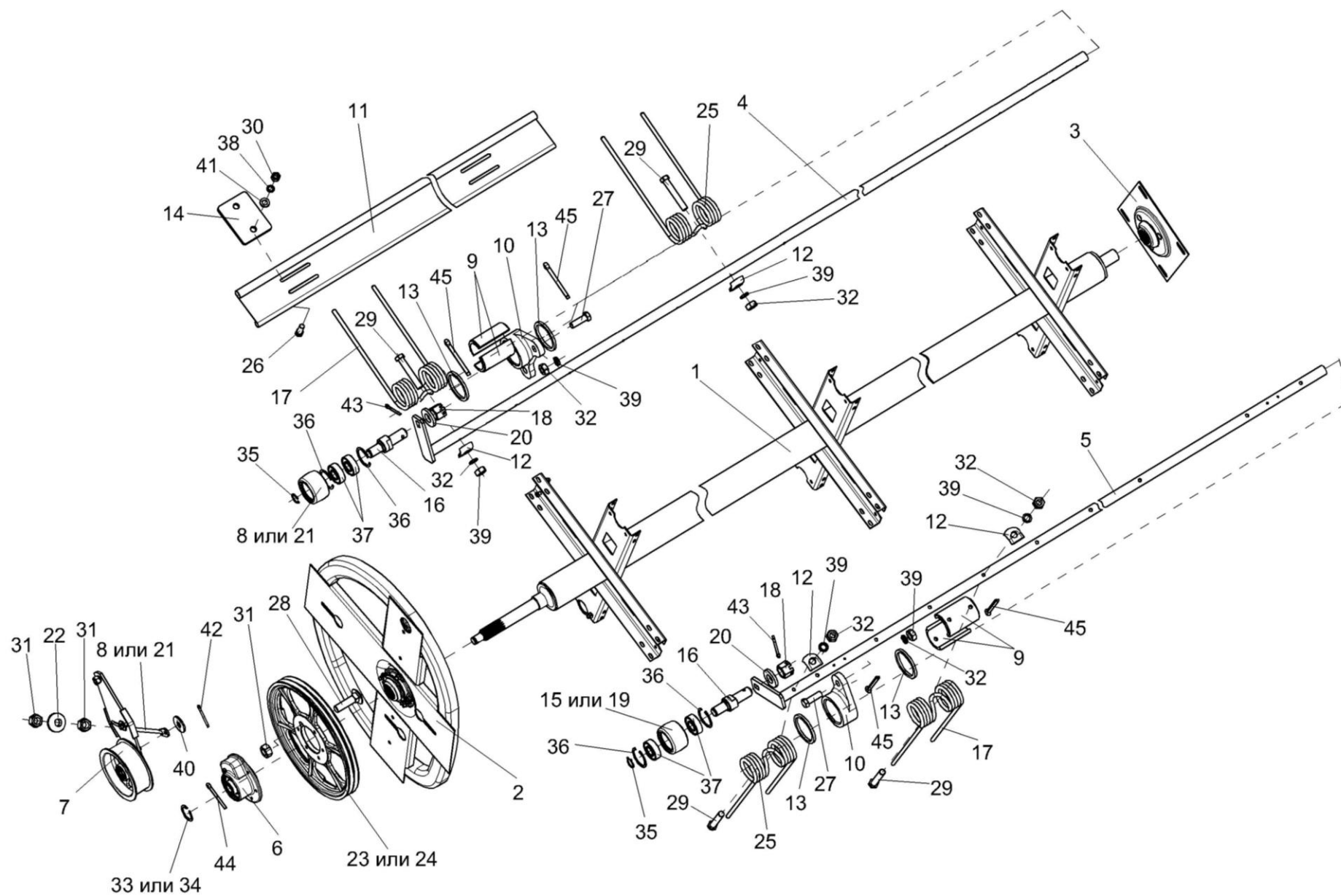

Рисунок 90 – Дорожка КИС 0203040В

№ рис	№ поз	Обозначение	Наименование	Куда входит	
				Обозначение	Кол. на 1 сб.ед
ДОРОЖКА КИС 0203040В (рисунок 90)					
90	1,5-9,13,14	КИС 0203040В	Дорожка	КИС 0203000Б	1
	1,2,12	КИС 0203190	Опора	КИС 0203040В	1
	3,10	КИС 0600020	Крышка	КИС 0203040В	1
	4,10,11	КИС 0600030	Корпус	КИС 0203040В	1
	1	КИС 0203090Б	Дорожка	КИС 0203040В	1
	2	КИС 0203111	Корпус	КИС 0203190	1
	3	КИС 0600003	Крышка	КИС 0600020	1
	4	Н.026.088	Корпус подшипника	КИС 0600030	1
	5	Н.026.506	Кольцо распорное	КИС 0203040В	1
	6		Болт М8х40 – 7796	КИС 0203040В	2
	7		Болт М10х35 – 7802	КИС 0203040В	3
	8		Гайки М8-6G – 5915	КИС 0203040В	2
	9		Гайки М10-6G – 5915	КИС 0203040В	3
	10		Манжета 2.2-40х60-1 – 8752	КИС 0600020 КИС 0600030	1 1
11		Подшипник 11208 – 28428	КИС 0600030	1	
12		Подшипник 1680208	КИС 0203190	1	
13		Шайба 8Т 65Г – 6402	КИС 0203040В	2	
14		Шайба 10Т 65Г – 6402	КИС 0203040В	3	

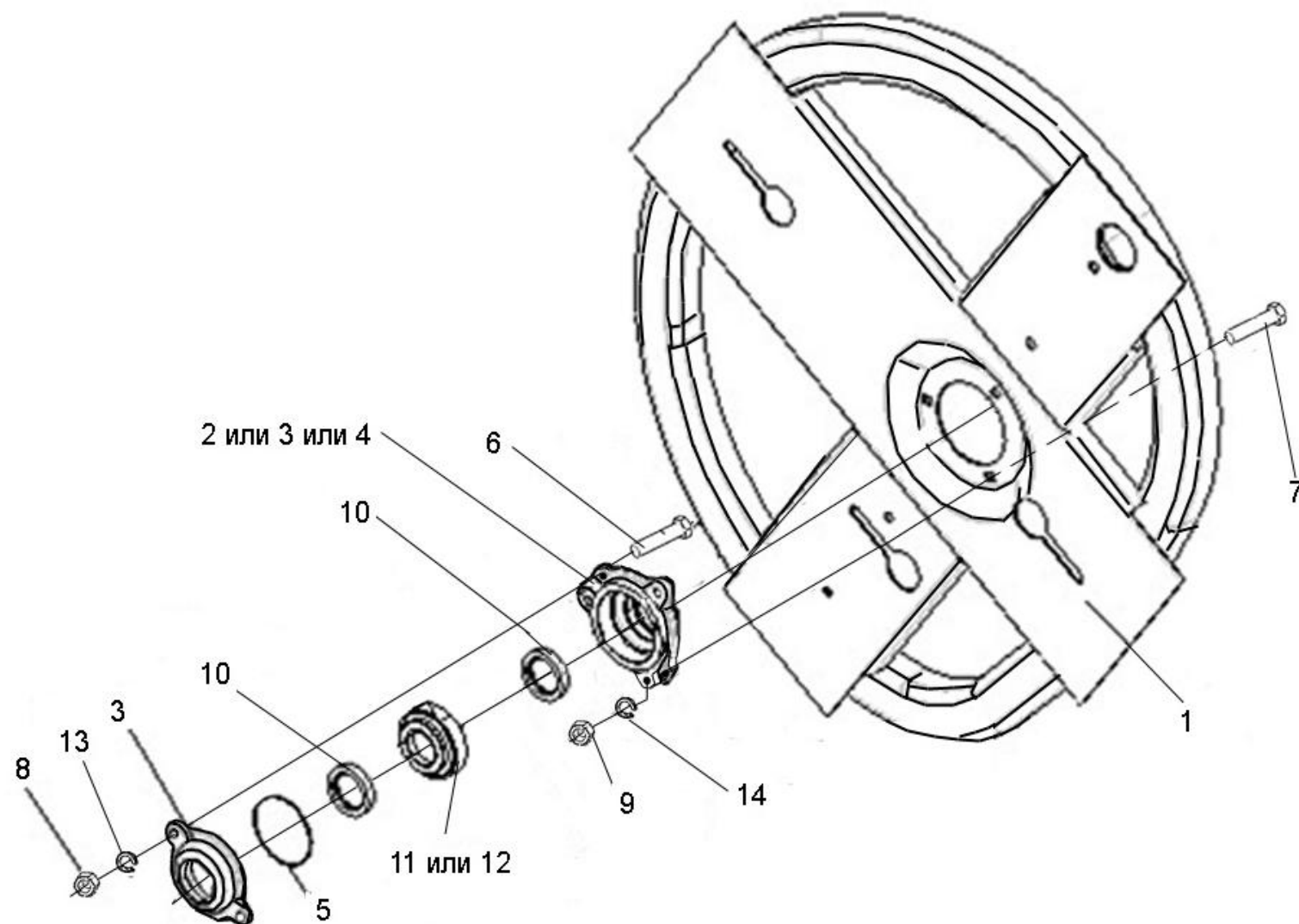

Рисунок 91 – Плита с подшипником КИС 0203050Б

№ рис	№ поз	Обозначение	Наименование	Куда входит	
				Обозначение	Кол. на 1 сб.ед
ПЛИТА С ПОДШИПНИКОМ КИС 0203050Б (рисунок 91)					
91	1,4-8, 12,13	КИС 0203050Б	Плита с подшипником	КИС 0203000Б	1
	2,10	КИС 0203190	Опора	КИС 0203050Б	1
	3,9,11	КИС 0600030	Корпус	КИС 0203050Б	1
	1	КИС 0202113Б	Плита	КИС 0203050Б	1
	2	КИС 0203111	Корпус	КИС 0203190	1
	3	Н.026.088	Корпус подшипника	КИС 0600030	1
	4	Н.026.228	Крышка	КИС 0203050	1
	5		Болт М8х40 – 7795	КИС 0203050	2
	6		Болт М10х35 – 7802	КИС 0203050	3
	7		Гайка М8-6G – 5915	КИС 0203050	2
	8		Гайка М10-6G – 5915	КИС 0203050	3
	9		Манжета 2.2-40х60-1 – 8752	КИС 0600030	1
	10		Подшипник 1680208	КИС 0203190	1
	11		Подшипник 11208 – 28428	КИС 0600030	1
12		Шайба 8Т 65Г – 6402	КИС 0203050	2	
13		Шайба 10Т 65Г – 6402	КИС 0203050	3	

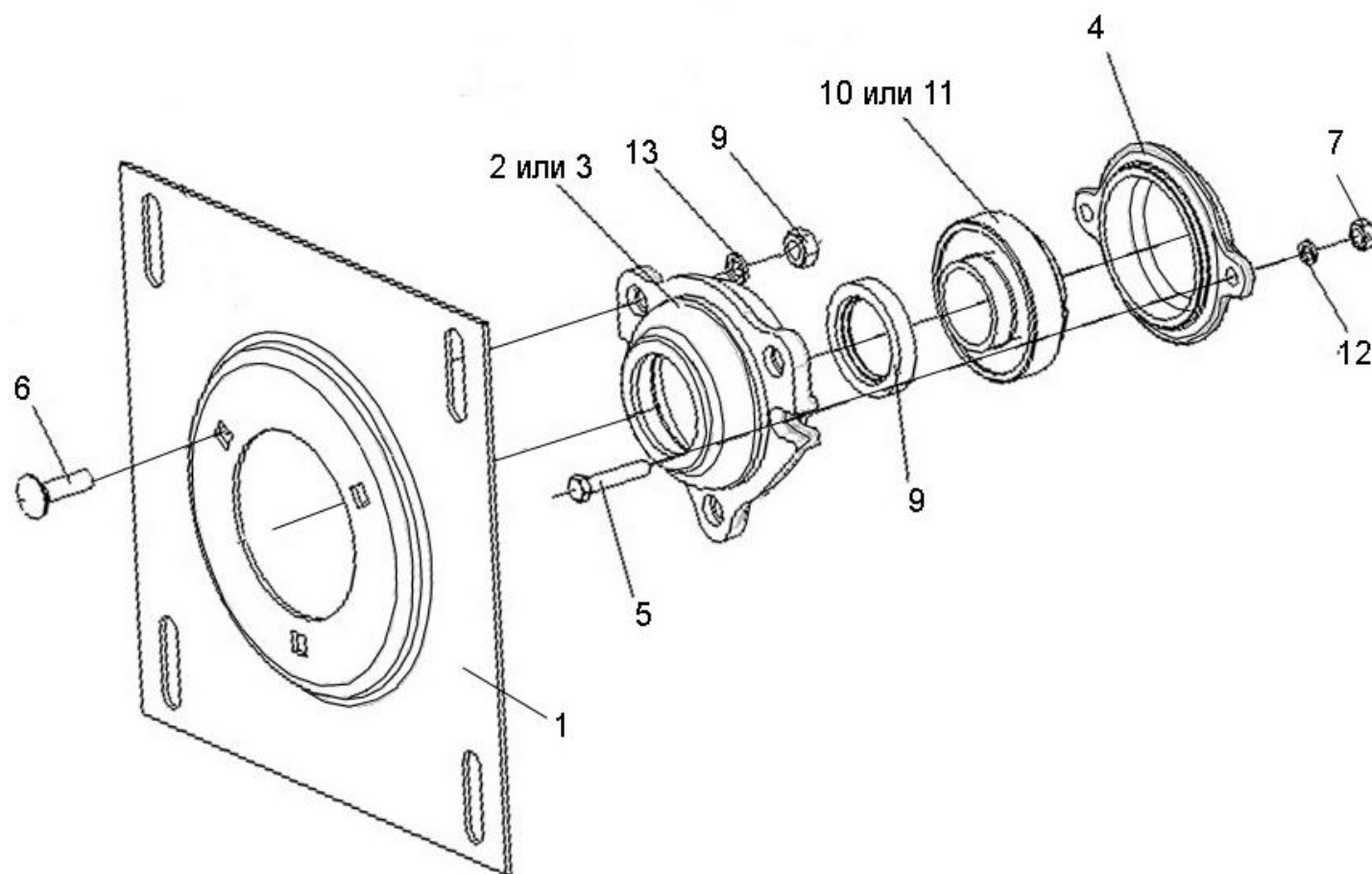

Рисунок 92 – Шкив КИС 0204010А

№ рис	№ поз	Обозначение	Наименование	Куда входит	
				Обозначение	Кол. на 1 сб.ед
ШКИВ КИС 0204010А (рисунок 92)					
92	1,4-6	КИС 0204010А	Шкив	ПКК 0400000А	1
	2,3	КИС 0204030Б	Звездочка с диском	КИС 0204010А	1
	1	КИС 0204101А-01	Шкив	КИС 0204010А	1
	2	КИС 0204401В	Диск	КИС 0204030Б	1
	3	КИС 0204602А	Звездочка	КИС 0204030Б	1
	4		Болт М10-6х40 – 7796	КИС 0204010А	6
	5		Гайка М10-6G – 5915	КИС 0204010А	6
	6		Шайба 10Т 65Г – 6402	КИС 0204010А	6

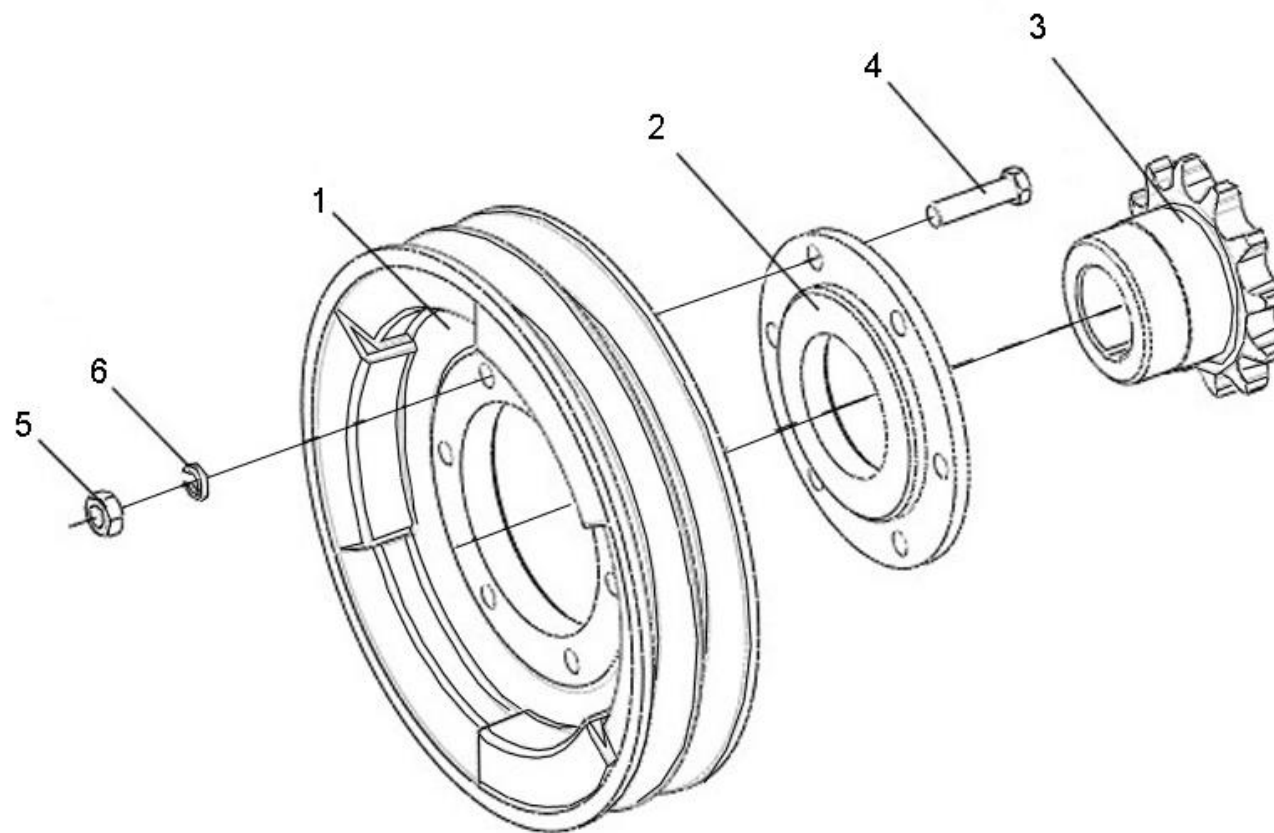

Рисунок 93 – Аппарат режущий КИС 0205000В

№ рис	№ поз	Обозначение	Наименование	Куда входит	
				Обозначение	Кол. на 1 сб.ед

АППАРАТ РЕЖУЩИЙ КИС 0205000В (рисунок 93)

93	1-40	КИС 0205000В	Аппарат режущий	ПКК 0400000А	1
	1,4,5,11,12, 14-16,34-36	КИС 0205010В	Нож левый	КИС 0205000В	1
	2,4,5,8,11,13, 17,20,34-36	КИС 0205040Г	Нож правый	КИС 0205000В	1
	1,4,5	КИС 0205090А	Головка	КИС 0205010В	1
	2,4,5	КИС 0205090А-01	Головка	КИС 0205040Г	1
	11,28,37	КЗНМ.08.010	Палец	КИС 0205000В	55
	1	КИС 0205100А	Головка	КИС 0205090А	1
	2	КИС 0205100А-01	Головка	КИС 0205090А-01	1
	3	КИС 0200404А	Прокладка	ПКК 0400000А	2
	4	КИС 0205001А	Втулка	КИС 0205090А КИС 0205090А-01	1 1
	5	КИС 0205406	Втулка	КИС 0205090А КИС 0205090А-01	1 1
	6	КИС 0205407А	Прокладка	КИС 0205000В	2
	7	КИС 0205411В	Пластина	КИС 0205000В	1
	8	КИС 0205413А	Прокладка	КИС 0205040Г	1

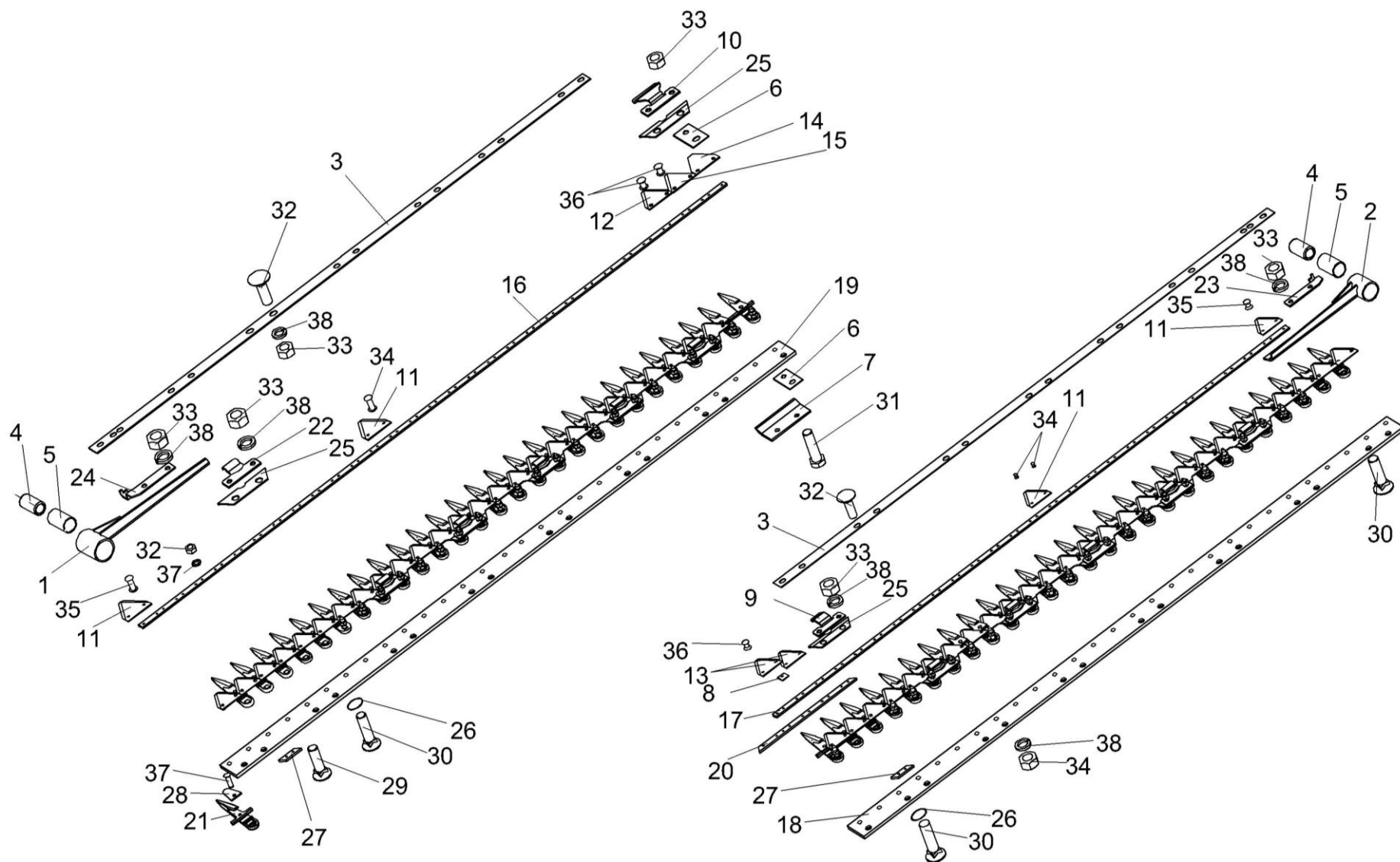
№ рис	№ поз	Обозначение	Наименование	Куда входит	
				Обозначение	Кол. на 1 сб.ед
93	9	КИС 0205423	Прижим	КИС 0205000В	1
	10	КИС 0205424	Прижим	КИС 0205000В	1
	11	КИС 0205425	Сегмент	КИС 0205010В КИС 0205040Г	27 26
	12	КИС 0205426	Сегмент	КИС 0205010В	1
	13	КИС 0205427	Сегмент	КИС 0205040Г	3
	14	КИС 0205428	Сегмент	КИС 0205010В	1
	15	КИС 0205429	Сегмент	КИС 0205010В	1
	16	КИС 0205501Б	Полоса ножевая	КИС 0205010В	1
	17	КИС 0205502Б	Полоса ножевая	КИС 0205040Г	1
	18	КИС 0205504В	Брус правый	КИС 0205000В	1
	19	КИС 0205505В	Брус левый	КИС 0205000В	1
	20	КИС 0205506А	Накладка	КИС 0205040Г	1
	21	КЗНМ 08.601	Палец 5К – 19777	КЗНМ 08.010	1
	22	КИН 0204402	Прижим	КИС 0205000В	11
	23	КИН 0204403	Упор	КИС 0205000В	1
	24	КИН 0204403-01	Упор	КИС 0205000В	1
	25	КИН 0204404	Пластика трения	КИС 0205000В	13

№ рис	№ поз	Обозначение	Наименование	Куда входит	
				Обозначение	Кол. на 1 сб.ед
93	26	КСЛ 0201442А	Прокладка регулировочная	КИС 0205000В	14
	27	МКС 0507505	Прокладка	КИС 0205000В	55
	28	Н.066.56	Пластина противорежущая 2Н – 158	КЗНМ 08.0109	1
	29		Болт М12-6ех40 – 7786	КИС 0205000В	27
	30		Болт М12-6ех50 – 7786	КИС 0205000В	24
	31		Болт М12-6ех45 – 7796	КИС 0205000В	6
	32		Болт М12-6ех40 – 7802	ПКК 0400000А	30
	33		Гайка М12-6G – 5915	ПКК 0400000А КИС 0205000В	30 57
	34		Заклепка 6х18 – 10299	КИС 0205010В КИС 0205040Г	45 40
	35		Заклепка 6х26 – 10299	КИС 0205010В КИС 0205040Г	9 13
	36		Заклепка 6х18 – 10300	КИС 0205010В КИС 0205040Г	6 6
	37		Заклепка 6х28 – 10300	КЗНМ 08.010	1
	38		Шайба 12Т 65Г – 6402	ПКК 0400000А КИС 0205000В	30 57



Рисунок 94 – Привод режущего аппарата жатки

№ рис	№ поз	Обозначение	Наименование	Куда входит	
				Обозначение	Кол. на 1 сб.ед

ПРИВОД РЕЖУЩЕГО АППАРАТА ЖАТКИ (рисунок 94)

94	7,13-15	КИС 0216060А	Подвеска вала	ПКК 0400000А	1
	1	КИС 0215000Б	Устройство натяжное	ПКК 0400000А	1
	2	КИС 0216020В	Привод ножа	ПКК 0400000А	2
	3	КИС 0216030Б	Колебатель	ПКК 0400000А	1
	4	КИС 0216030Б-01	Колебатель	ПКК 0400000А	1
	5	КИС 0216040Б	Опора ножа	ПКК 0400000А	2
	6	КИС 0216100А	Подвеска	КИС 0216060А	1
	7	КИС 0230000	Вал карданный	ПКК 0400000А	2
	8	КИС 0231010	Вал	ПКК 0400000А	1
	9	КИС 0200001А	Прокладка	ПКК 0400000А	4
	10	КИС 0200409А	Шайба	ПКК 0400000А	4
	11	КИС 0200501А	Полоса	ПКК 0400000А	1
	12	КИС 0200604	Болт	ПКК 0400000А	6
	13	КИС 0205001А	Втулка	КИС 0216060А	1
	14	КИС 0205801А	Втулка внутренняя	КИС 0216060А	1
	15	КИС 0205802А	Втулка наружная	КИС 0216060А	1
	16	КИС 0216505Б	Тяга подвески	ПКК 0400000А	2

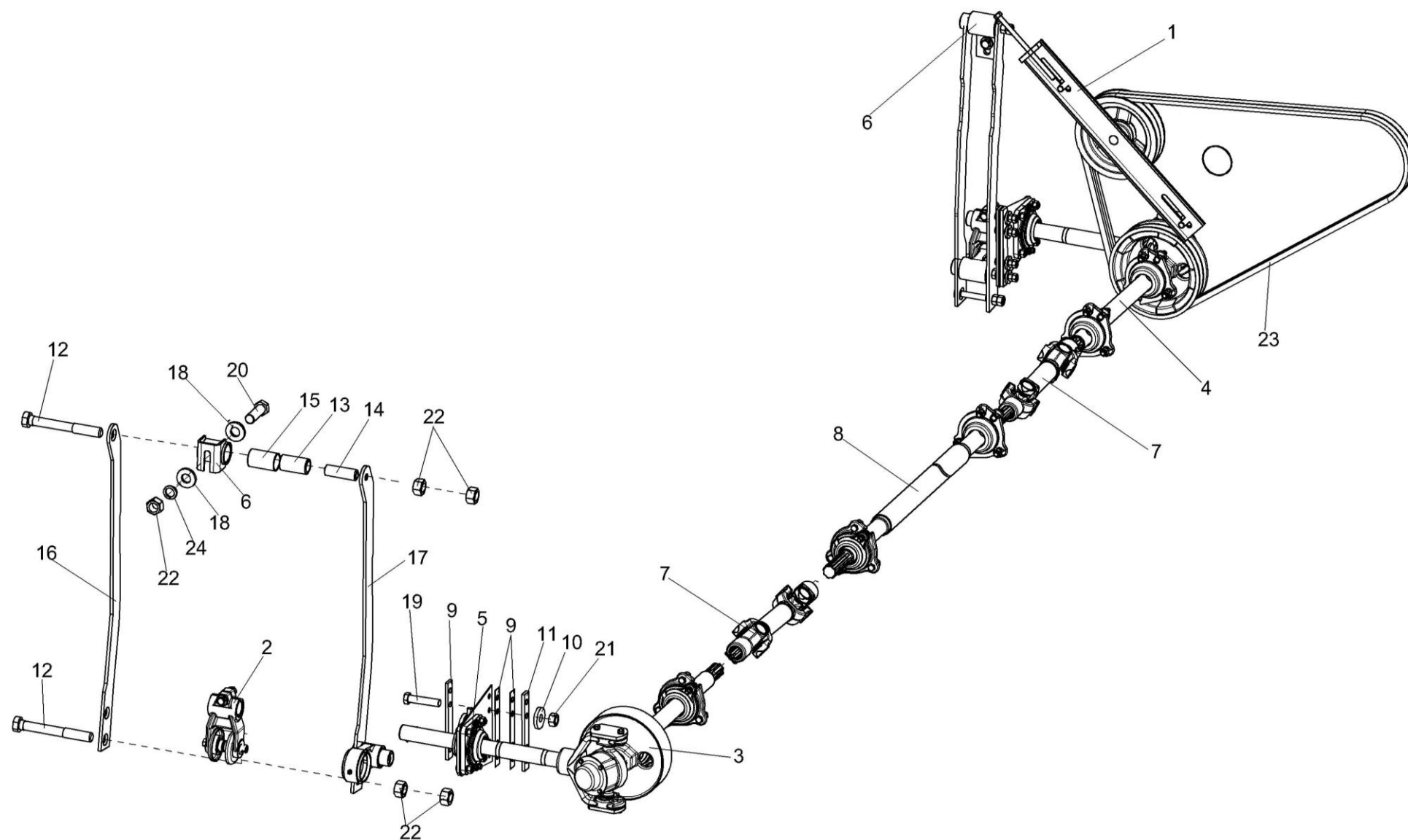
№ рис	№ поз	Обозначение	Наименование	Куда входит	
				Обозначение	Кол. на 1 сб.ед
94	17	КИС 0216505Б-01	Тяга подвески	ПКК 0400000А	2
	18	КУЖ 0201422	Шайба специальная	ПКК 0400000А	4
	19		Болт М12-6ех55 – 7796	ПКК 0400000А	8
	20		Болт М16-6ех50 – 7796	ПКК 0400000А	2
	21		Гайка М12-6G – 5915	ПКК 0400000А	8
	22		Гайка М16-6G – 5915	ПКК 0400000А	14
	23		Ремень С(В)-2500 ИПСх – 12841	ПКК 0400000А	1
	24		Шайба 16Т 65Г – 6402	ПКК 0400000А	2



Рисунок 95 – Натяжное устройство КИС 0215000Б

№ рис	№ поз	Обозначение	Наименование	Куда входит	
				Обозначение	Кол. на 1 сб.ед

УСТРОЙСТВО НАТЯЖНОЕ КИС 0215000Б (рисунок 95)

95	1-4,7-10	КИС 0215000Б	Натяжное устройство	ПКК 0400000А	1
	1	КИС 0215010Б	Планка натяжения	КИС 0215000Б	1
	2	КИС 0215020А	Стяжка	КИС 0215000Б	1
	3	КИС 0215001А	Шкив	КИС 0215000Б	1
	4	КИС 0215101А	Шкив	КИС 0215000Б	1
	5	КУЖ 0201422	Шайба специальная	ПКК 0400000А	2
	6		Болт М16-6ех45 – 7796	ПКК 0400000А	2
	7		Кольцо Б20 – 13942	КИС 0215000Б	1
	8		Кольцо В47 – 13943	КИС 0215000Б	1
	9		Кольцо запорное 22МН470-61	КИС 0215000Б	1
	10		Подшипник 80204 – 7242	КИС 0215000Б	2
	11		Шайба 16Т 65Г – 6402	ПКК 0400000А	2

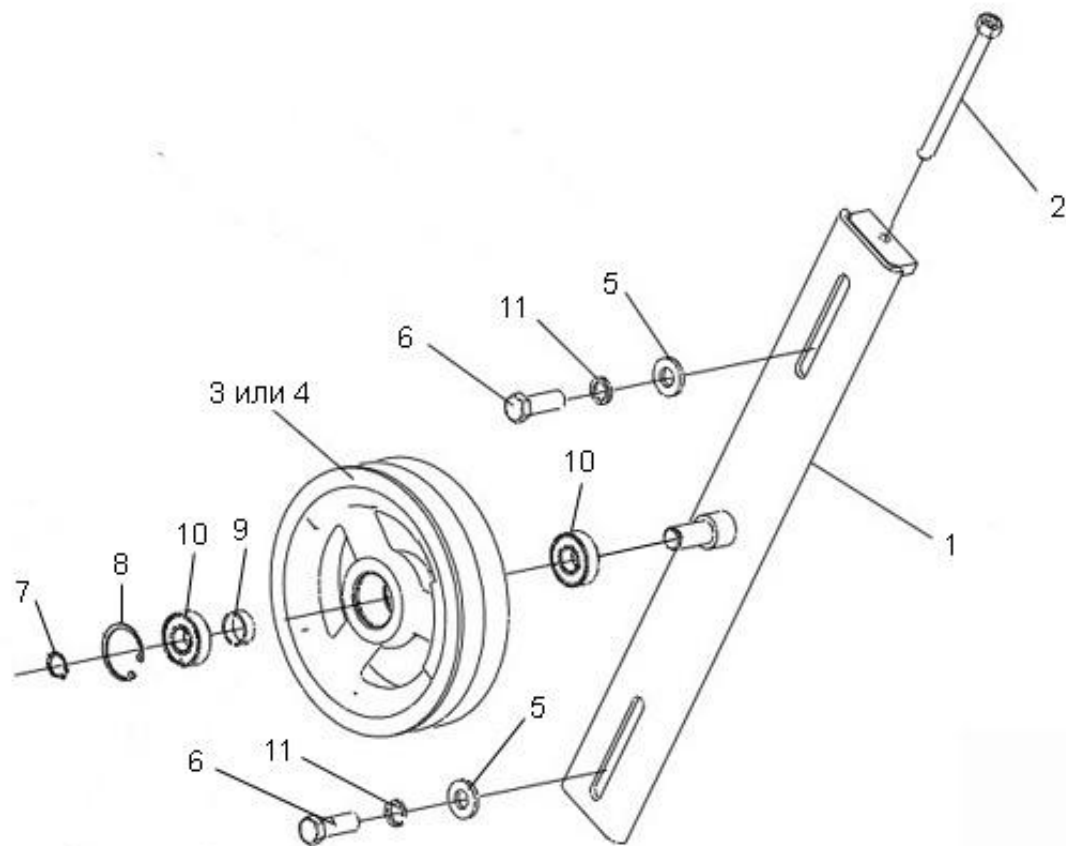

Рисунок 96 – Привод ножа КИС 0216020В

№ рис	№ поз	Обозначение	Наименование	Куда входит	
				Обозначение	Кол. на 1 сб.ед
ПРИВОД НОЖА КИС 0216020В (рисунок 96)					
96	1-14	КИС 0216020В	Привод ножа	ПКК 0400000А	2
	1-3	КИС 0216090Б	Эксцентрик	КИС0216020В	1
	1	КИС 0205001А	Втулка	КИС 0216090Б	1
	2	КИС 0205801А	Втулка внутренняя	КИС 0216090Б	1
	3	КИС 0216301В	Тяга	КИС 0216090Б	1
	4	КИС 0216304Б	Вилка	КИС 0216020В	1
	5	КИС 0216401Б	Крышка	КИС 0216020В	2
	6	КИС 0216601Б	Ось	КИС 0216020В	1
	7	КИС 0216602В	Гайка	КИС 0216020В	1
	8	КИС 0216603Г	Втулка	КИС 0216020В	1
	9	КИС 0216604	Втулка	КИС 0216020В	1
	10	КИС 0216615Б	Вилка	КИС 0216020В	1
	11		Шплинт 4х32 – 397	КИС 0216020В	1
	12		Манжета 1.2-52х75 – 8752	КИС 0216020В	2
13		Масленка 1.2 – 19853	КИС 0216020В	1	
14		Подшипник 23306 – 30633	КИС 0216020В	1	

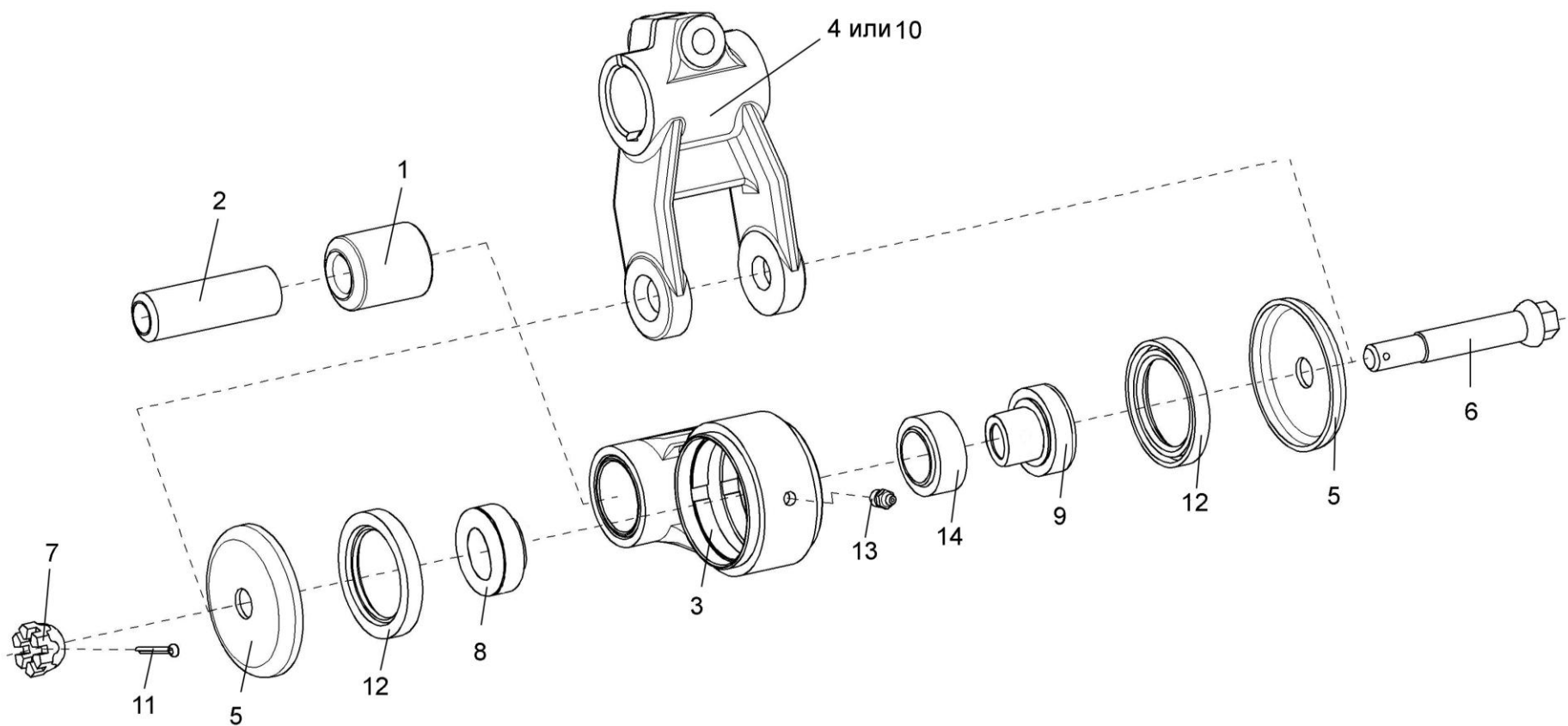

Рисунок 97 – Колебатель КИС 0216030Б

№ рис	№ поз	Обозначение	Наименование	Куда входит	
				Обозначение	Кол. на 1 сб.ед
КОЛЕБАТЕЛЬ КИС 0216030Б (рисунок 97)					
97	1,6,7,9-12,19, 26,28,29	КИС 0216030Б	Колебатель	ПКК 0400000А	1
	2,3,5,17,18, 20,23,32,36	КИС 0232000	Вал привода	ПКК 0400000А	1
	2,3,16-18, 20,23,32,36	КИС 0232000-01	Вал привода	ПКК 0400000А	1
	1	КИС 0216070	Вал колебателя	КИС 0216030Б	1
	2	КИС 0234000	Крышка	КИС 0232000 КИС 0232000-01	1 1
	3	КИС 0235000	Корпус	КИС 0232000 КИС 0232000-01	1 1
	4	КИС 0216002А	Прокладка	ПКК 0400000А	1
	5	КИС 0216101Б	Шкив	КИС 0232000	1
	6	КИС 0216305Б	Крестовина	КИС 0216030Б	1
	7	КИС 0216403А	Крышка	КИС 0216030Б	2
	8	КИС 0216409А	Крышка	ПКК 0400000А	2
	9	КИС 0216501А	Прокладка регулировочная	КИС 0216030Б	4
	10	КИС 0216501А-01	Прокладка регулировочная	КИС 0216030Б	4
	11	КИС 0216501А-02	Прокладка регулировочная	КИС 0216030Б	4

№ рис	№ поз	Обозначение	Наименование	Куда входит	
				Обозначение	Кол. на 1 сб.ед
97	12	КИС 0216501А-03	Прокладка регулировочная	КИС 0216030Б	2
	13	КИС 0216502А	Прокладка регулировочная	ПКК 0400000А	6
	14	КИС 0216502А-01	Прокладка регулировочная	ПКК 0400000А	6
	15	КИС 0216614	Втулка	ПКК 0400000А	1
	16	КИС 0217101Б	Маховик	КИС 0232000-01	1
	17	КИС 0232601	Цапфа	КИС 0232000	1
				КИС 0232000-01	1
	18	Н.026.507	Кольцо распорное	КИС 0232000	1
				КИС 0232000-01	1
	19		Болт М10-6ех30 – 7796	КИС 0216030Б	4
	20		Болт М10-6ех50 – 7796	КИС 0232000	2
				КИС 0232000-01	2
	21		Болт М12-6ех45 – 7796	ПКК 0400000А	6
	22		Болт М6-6ех16 – 7798	ПКК 0400000А	6
	23		Гайка М10-6G – 5915	КИС 0232000	2
				КИС 0232000-01	2
	24		Гайка М12-6G – 5915	ПКК 0400000А	6
	25		Гайка 3М39х1,5-6G – 11871	ПКК 0400000А	1
	26		Манжета 1.2-50х52-1 – 8752	КИС 0216030Б	2
	27		Манжета 1.2-55х80-1 – 8752	ПКК 0400000А	2

№ рис	№ поз	Обозначение	Наименование	Куда входит	
				Обозначение	Кол. на 1 сб.ед
97	28		Масленка 1.2 – 19853	КИС 0216030Б	1
	29		Подшипник 7205А – 27365	КИС 0216030Б	2
	30		Подшипник 7508А – 27365	ПКК 0400000А	2
	31		Шайба 6Т 65Г – 6402	ПКК 0400000А	6
	32		Шайба 10Т 65Г – 6402	КИС 0232000	4
				КИС 0232000-01	4
	33		Шайба 12Т 65Г – 6402	ПКК 0400000А	6
	34		Шайба Н.39.01 – 11872	ПКК 0400000А	1
	35		Шпонка 12х8х70 – 23360	ПКК 0400000А	1
	36		Шпонка 14х9х75 – 24068	КИС 0232000	1
				КИС 0232000-01	1

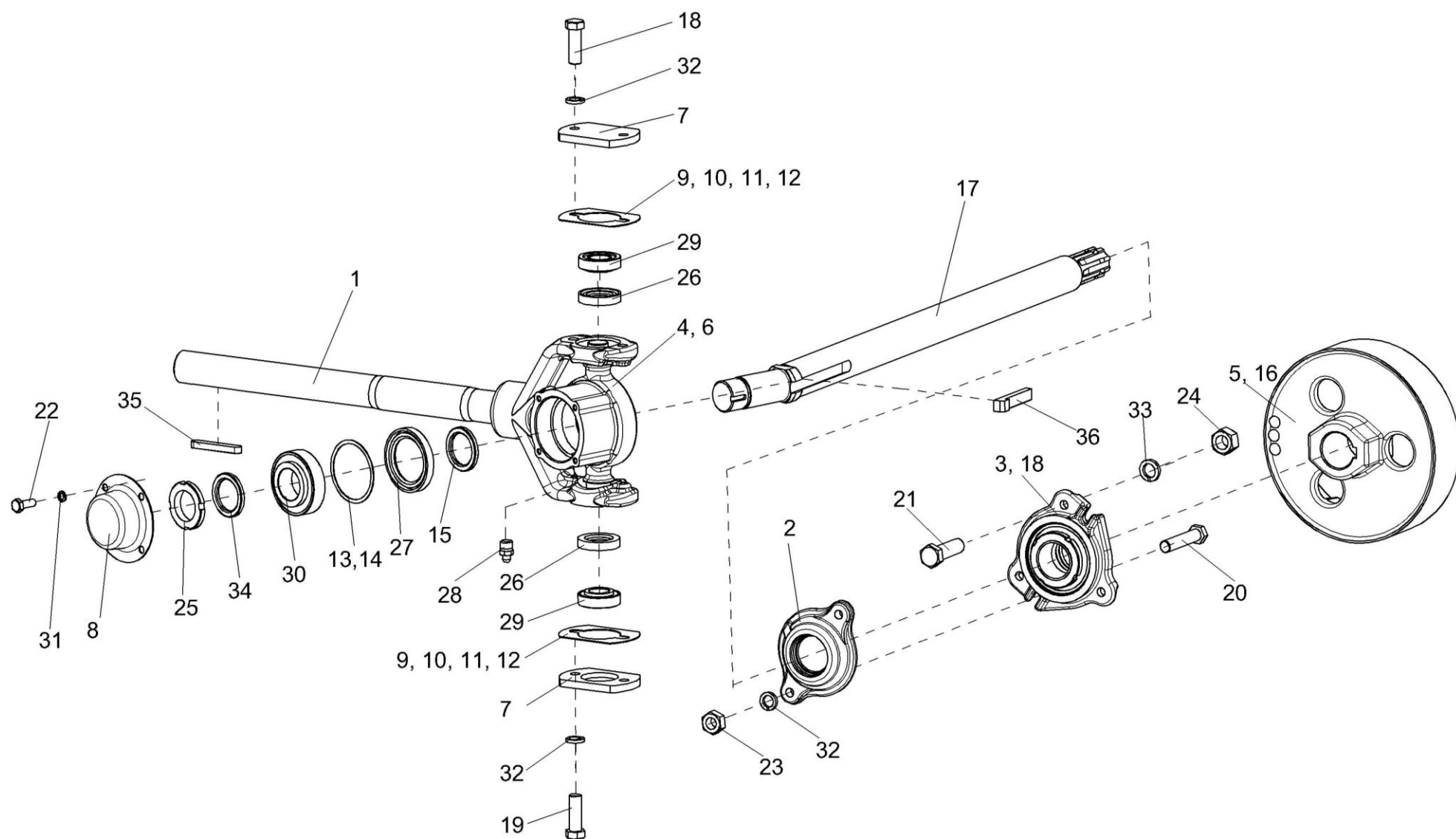

Рисунок 98 – Опора промежуточная КИС 0216040Б

№ рис	№ поз	Обозначение	Наименование	Куда входит	
				Обозначение	Кол. на 1 сб.ед

ОПОРА ПРОМЕЖУТОЧНАЯ КИС 0216040Б (рисунок 98)

98	1-13	КИС 0216040Б	Опора промежуточная	КИС 0400000А	2
	1	КИС 0216105Б	Корпус	КИС 0216040Б	1
	2	КИС 0216404Б	Кронштейн	КИС 0216040Б	1
	3	КИС 0216412Б	Накладка	КИС 0216040Б	1
	4	КИС 0600003	Крышка	КИС 0216040Б	1
	5	Н.026.165	Крышка подшипника	КИС 0216040Б	1
	6		Болт М8х30 – 7796	КИС 0216040Б	2
	7		Болт М12х40 – 7796	КИС 0216040Б	4
	8		Гайка М12-6G – 5915	КИС 0216040Б	4
	9		Шайба 8Т 65Г – 6402	КИС 0216040Б	2
	10		Шайба 12Т 65Г – 6402	КИС 0216040Б	4
	11		Шайба 8.01 – 11371	КИС 0216040Б	2
	12		Подшипник 11208 – 28428	КИС 0216040Б	1
	13		Манжета 2-40х60 – 8752	КИС 0216040Б	2

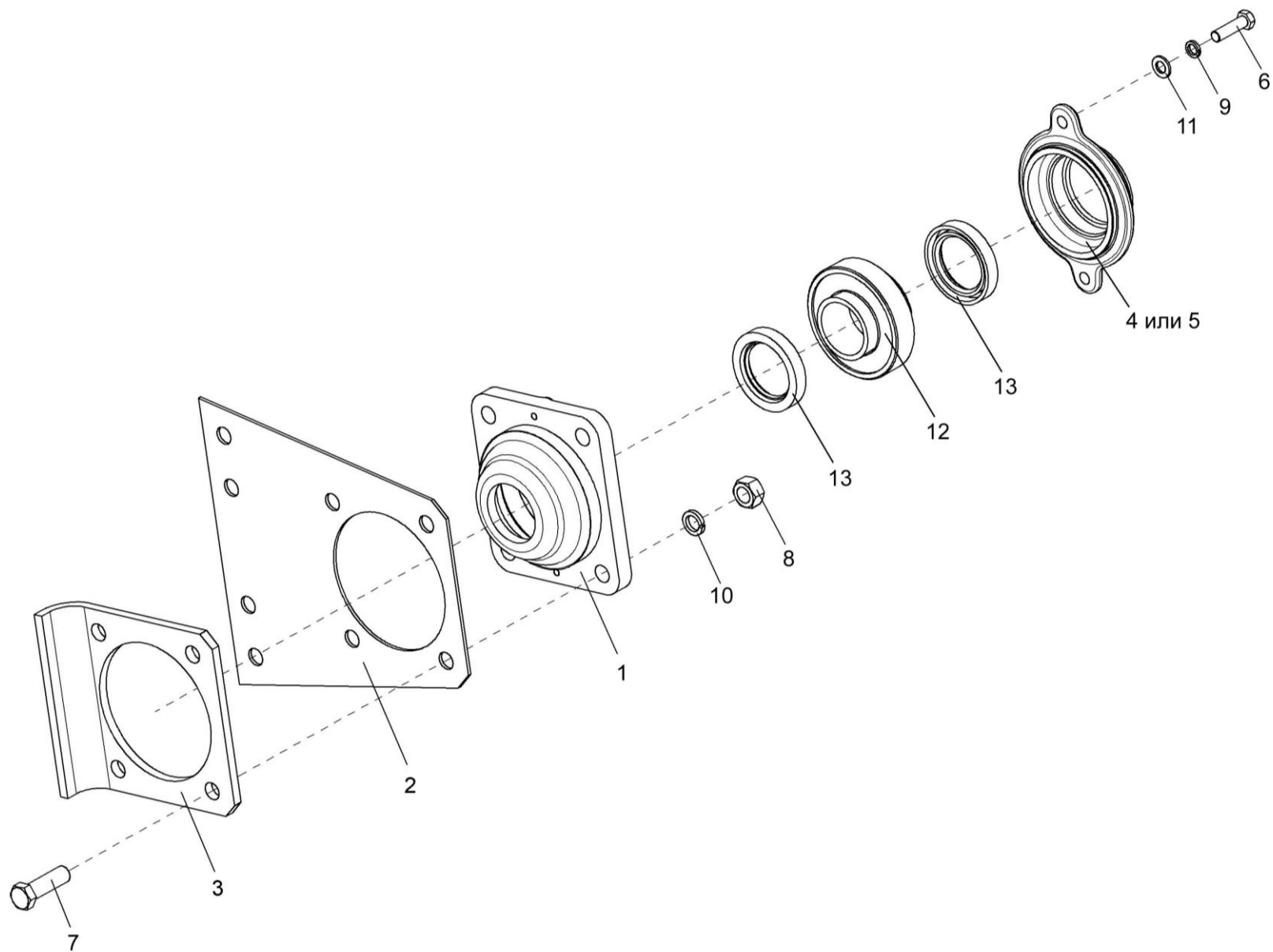

Рисунок 99 – Установка вала КИС 0231010

№ рис	№ поз	Обозначение	Наименование	Куда входит	
				Обозначение	Кол. на 1 сб.ед

УСТАНОВКА ВАЛА КИС 0231010 (рисунок 99)

99	3,9	КИС 0234000	Крышка	ПКК 0400000А	2
	4,9,10	КИС 0235000	Корпус подшипника	ПКК 0400000А	2
	1	КИС 0231010	Вал	ПКК 0400000А	1
	2	КИС 0216103А	Крышка подшипника	КИС 0234000	1
	3	КИС 0216201А	Корпус подшипника	КИС 0235000	1
	4	Н.026.507	Кольцо распорное	ПКК 0400000А	2
	5		Болт М10-6ех50 – 7796	ПКК 0400000А	2
	6		Болт М12-6ех40 – 7796	ПКК 0400000А	3
	7		Гайка М10-6G – 5915	ПКК 0400000А	2
	8		Гайка М12-6G – 5915	ПКК 0400000А	3
	9		Манжета 2.2-45х65-1 – 8752	КИС 0234000 КИС 0235000	1 1
	10		Подшипник 11209 – 28428	КИС 0235000	1
	11		Шайба 12Т 65Г – 6402	ПКК 0400000А	2
	12		Шайба 12.01 – 11371	ПКК 0400000А	3

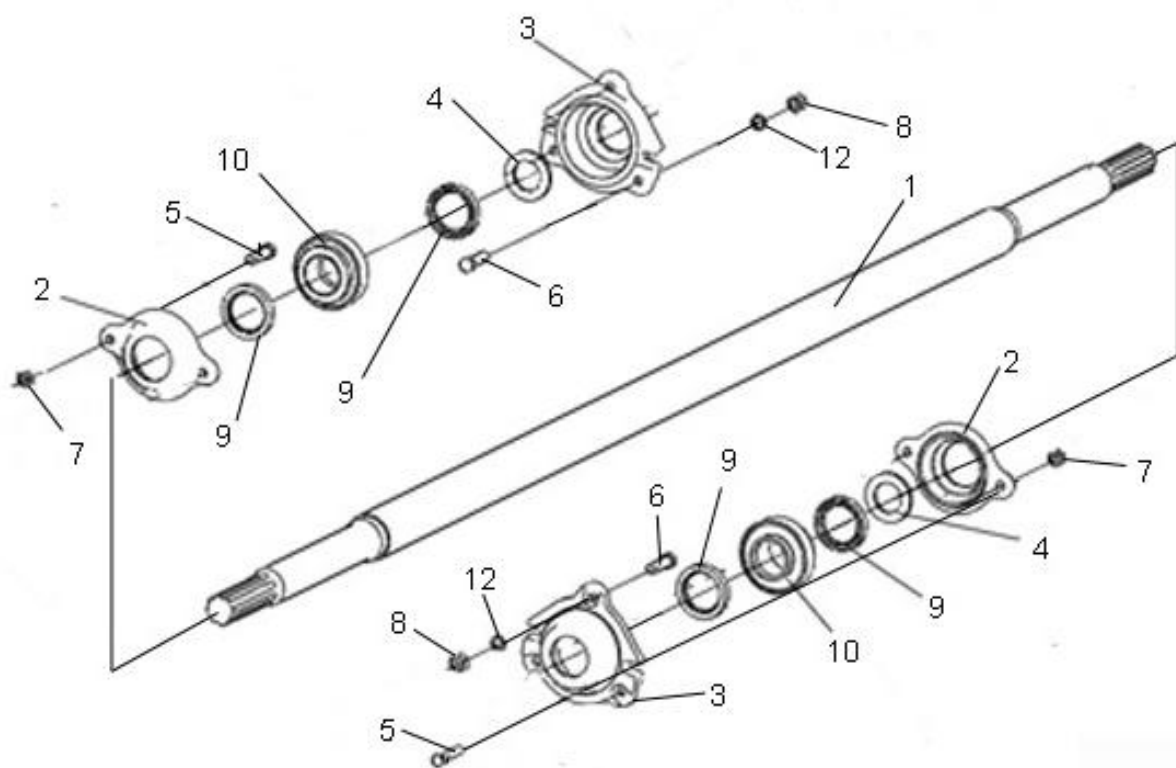

Рисунок 100 – Крышка КИС 0600020 и корпус КИС 0600030

№ рис	№ поз	Обозначение	Наименование	Куда входит	
				Обозначение	Кол. на 1 сб.ед
КРЫШКА КИС 0600020 И КОРПУС КИС 0600030 (рисунок 100)					
100	1,3,4	КИС 0600020	Крышка	ПКК 0400000А	3
	2,4,5	КИС 0600030	Корпус	ПКК 0400000А	3
	1	КИС 0600003	Крышка	КИС 0600020	1
	2	Н.026.088	Корпус подшипника	КИС 0600030	1
	3	Н.026.165	Корпус подшипника	КИС 0600020	1
	4		Манжета 2.2-40х60-1 – 8752	КИС 0600020	1
				КИС 0600030	1
	5		Подшипник 11208 – 28428	КИС 0600030	1

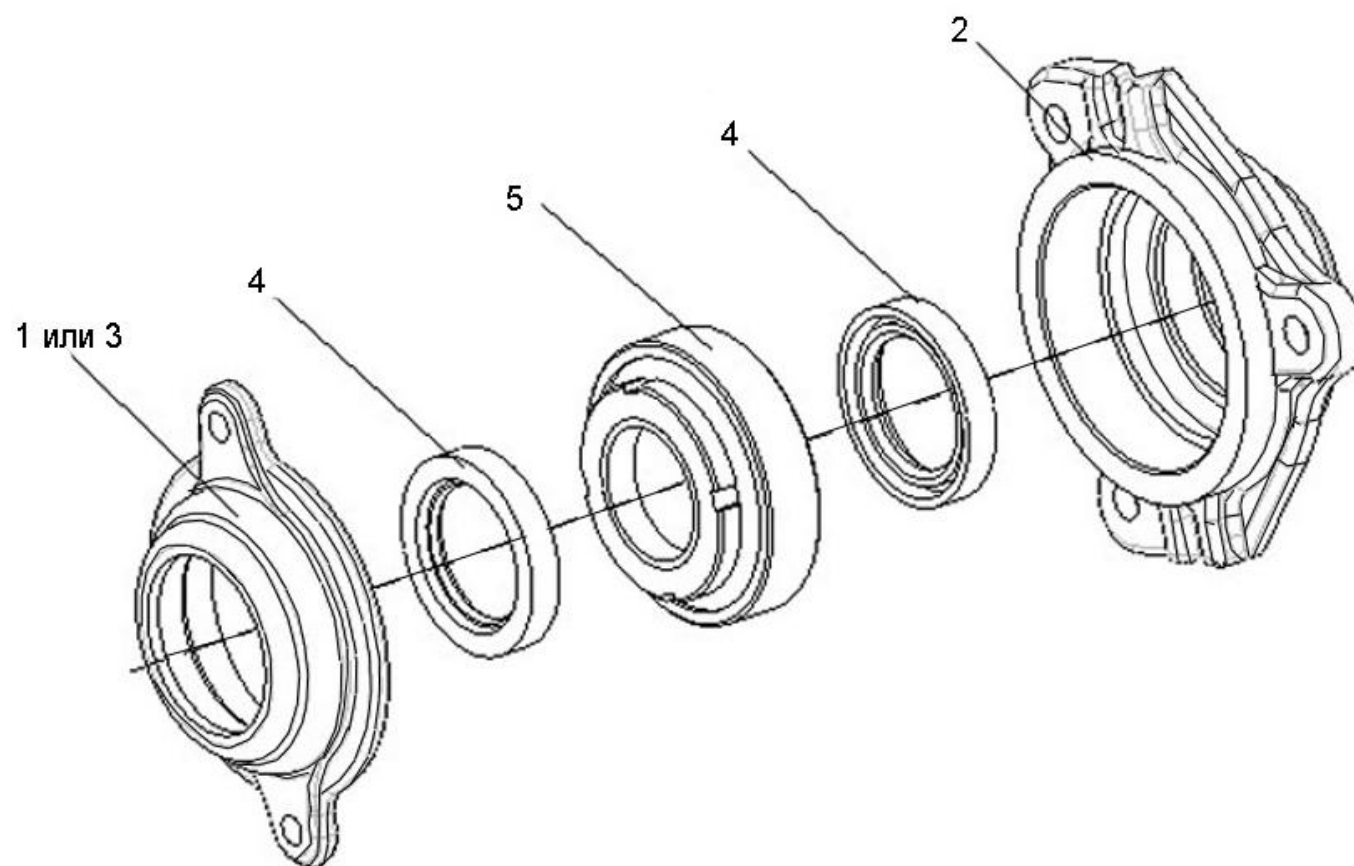

Рисунок 101 – Устройство натяжное МКС 0533000

№ рис	№ поз	Обозначение	Наименование	Куда входит	
				Обозначение	Кол. на 1 сб.ед
УСТРОЙСТВО НАТЯЖНОЕ МКС 0533000 (рисунок 101)					
101	1-7	МКС 0533000	Устройство натяжное	МКС 0500000	1
	2-4, 6, 7	МКС 0513020	Шкив натяжной	МКС 0533000	1
	1	МКС 0533010	Планка натяжения	МКС 0533000	1
	2	МКС 0513001	Ролик	МКС 0513020	1
	3	МКС 0513408	Кольцо	МКС 0513020	2
	4	КПР 6105101-01	Ролик	МКС 0513020	1
	5		Кольцо А20 – 13940	МКС 0533000	1
	6		Кольцо В47 – 13941	МКС 0513020	2
	7		Подшипник 180204с17 – 8882	МКС 0513020	2

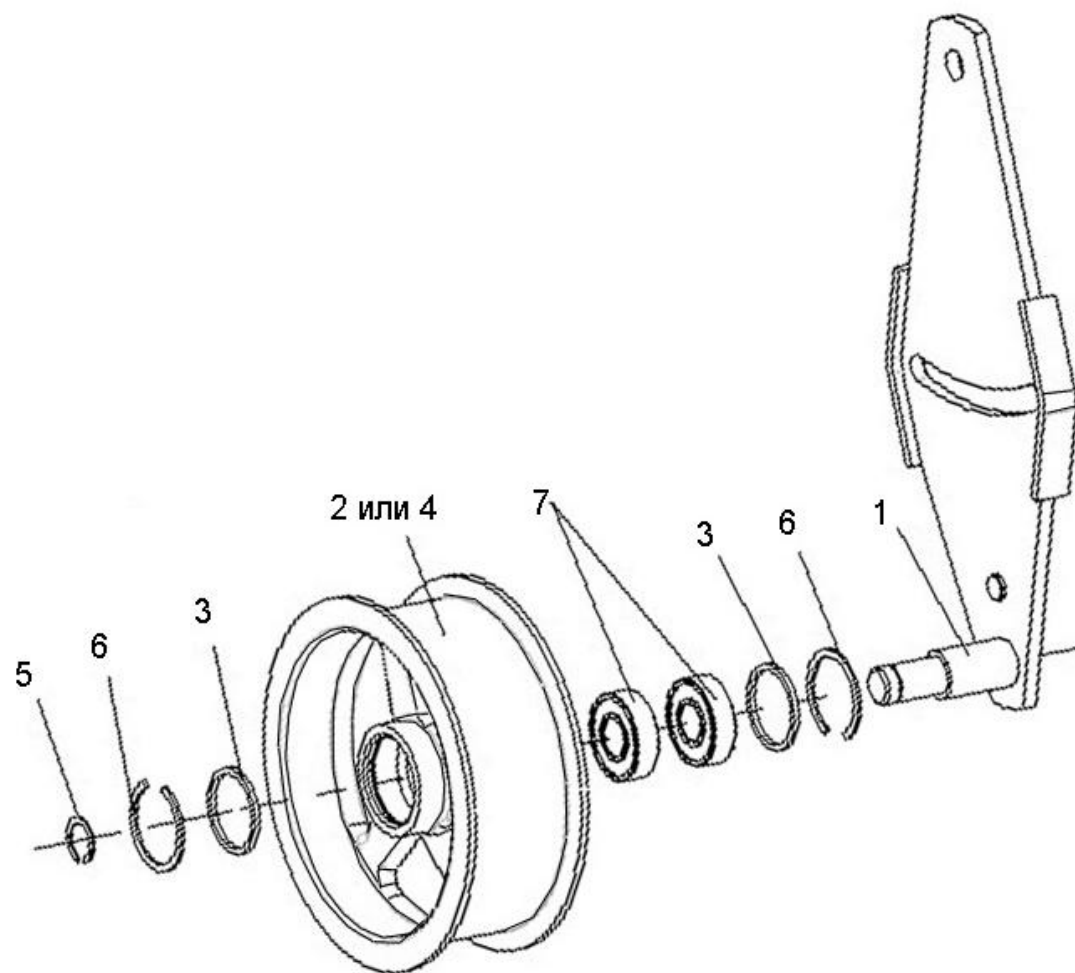

Рисунок 102 – Муфта обгонная МКС 1905010

№ рис	№ поз	Обозначение	Наименование	Куда входит	
				Обозначение	Кол. на 1 сб.ед
МУФТА ОБГОННАЯ МКС 1905010 (рисунок 102)					
102	1-11	МКС 1905010	Муфта обгонная	КИС 0203000В	1
	6,7	МКС 1905020	Упор	МКС 1905010	1
	1	МКС 1905201	Ступица	МКС 1905010	1
	2	МКС 1905601	Ступица	МКС 1905010	1
	3	МКС 1905602	Винт	МКС 1905010	1
	4	МКС 1905603	Пружина	МКС 1905010	1
	5	МКС 1905604	Ось	МКС 1905010	1
	6	МКС 1905605	Палец	МКС 1905020	1
	7	МКС 1905606	Сухарик	МКС 1905020	1
	8		Шплинт 4x22.019 – 397	МКС 1905010	1
	9		Кольцо В50 – 13940	МКС 1905010	1
	10		Кольцо В902 – 13941	МКС 1905010	2
11		Подшипник 60210 – 7242	МКС 1905010	2	

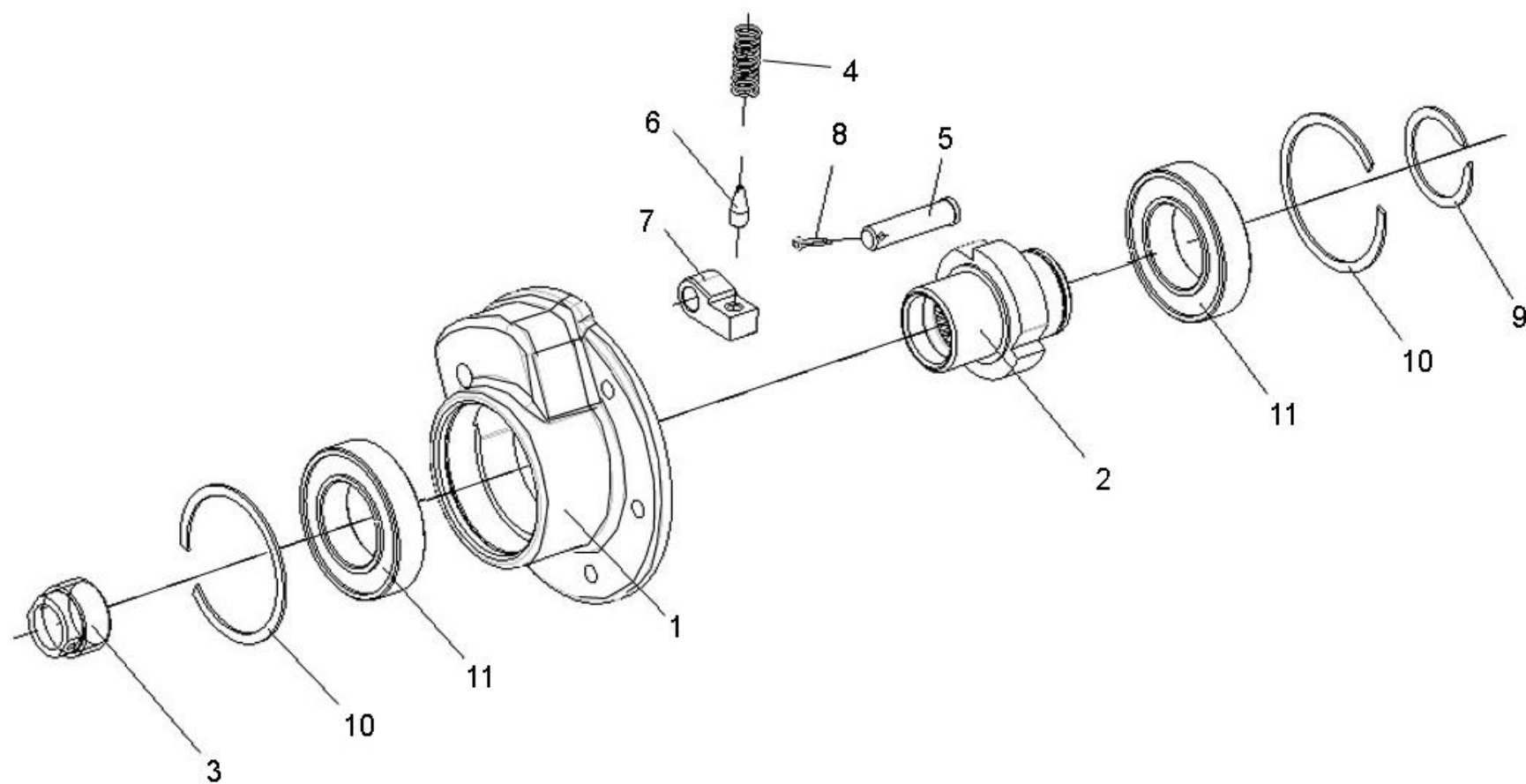

Рисунок 103 – Тележка передняя КИС 0208000А-01

№ рис	№ поз	Обозначение	Наименование	Куда входит	
				Обозначение	Кол. на 1 сб.ед

ТЕЛЕЖКА ПЕРЕДНЯЯ КИС 0208000А-01 (рисунок 103)

103	1-33	КИС 0208000А-01	Тележка передняя	ПКК 0400000А	1
	2,11,14, 17-21,25, 28-31,33	КИС 0208110	Каркас со ступицей	КИС 0208000А-01	1
	1	КИС 0208020А	Дышло	КИС 0208000А-01	1
	2	КИС 0208030А	Каркас	КИС 0208110	1
	3	КИС 0208040А	Рычаг	КИС 0208000А-01	1
	4	КПР 6102020	Колесо	КИС 0208000А-01	1
	5	КИС 0208101	Шайба	КИС 0208000А-01	1
	6	КИС 0208601	Захват	КИС 0208000А-01	1
	7	КИС 0208606	Пружина	КИС 0208000А-01	1
	8	КИС 0208609	Пружина	КИС 0208000А-01	1
	9	КИС 0208806	Накладка	КИС 0208000А-01	1
	10	КИС 0209604	фиксатор	КИС 0208000А-01	1
	11	А.04.02.014 (50-3103019)	Прокладка	КИС 0208110	2
	12	А.04.02.017-01 (40-3103016)	Болт переднего колеса	КИС 0208000А-01	10
	13	А.04.02.018 (40-3103017)	Гайка крепления колеса	КИС 0208000А-01	10
	14	КРН 0800415	Крышка	КИС 0208110	2

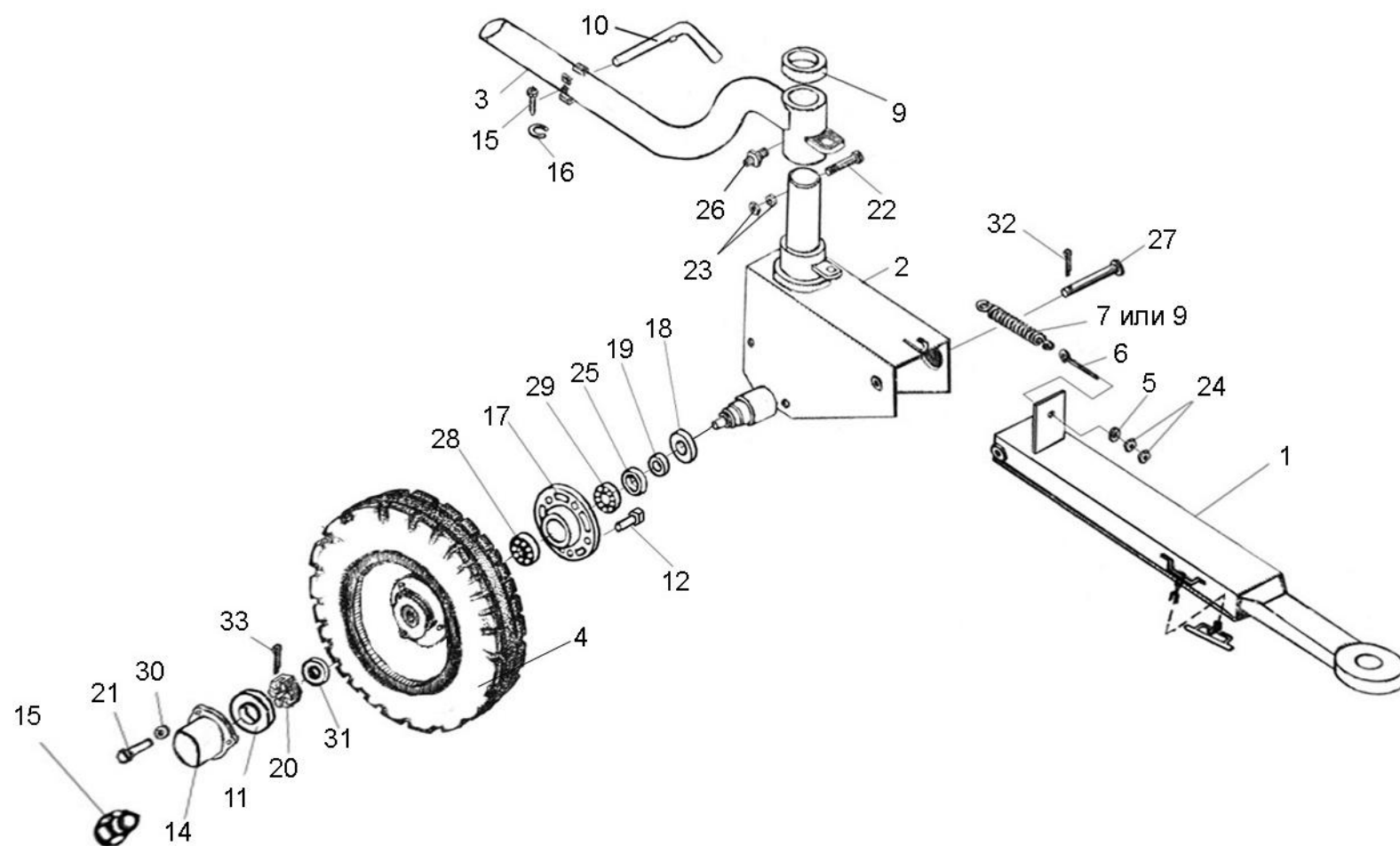
№ рис	№ поз	Обозначение	Наименование	Куда входит	
				Обозначение	Кол. на 1 сб.ед
103	15	КСЛ 0107615	Чека	КИС 0208000А-01	2
	16	КСЛ 0107616	Кольцо	КИС 0208000А-01	2
	17	Н.130.02.201-02	Ступица	КИС 0208110	2
	18	Н.130.02.403-02	Колпачок	КИС 0208110	2
	19	Н.130.03.601	Втулка	КИС 0208110	2
	20	Н.130.03.602	Гайка	КИС 0208110	2
	21		Болт М8-6ex16 – 7796	КИС 0208110	6
	22		Болт М10-6ex105 – 7796	КИС 0208000А-01	1
	23		Гайка М10-6G – 5915	КИС 0208000А-01	2
	24		Гайка М12-6G – 5915	КИС 0208000А-01	2
	25		Манжета 1.2-55x80-1 – 8752	КИС 0208110	2
	26		Масленка 1.2 – 19853	КИС 0208000А-01	1
	27		Ось 6-20b12x180 – 9650	КИС 0208000А-01	1
	28		Подшипник 7207А – 27365	КИС 0208110	2
	29		Подшипник 7208А – 27365	КИС 0208110	2
	30		Шайба 8Т 65Г – 6402	КИС 0208110	6
	31		Шайба 2.24.01 – 11371	КИС 0208110	6
	32		Шплинт 4x32 – 397	КИС 0208000А-01	1
	33		Шплинт 5x40 – 397	КИС 0208110	2

№ рис	№ поз	Обозначение	Наименование	Куда входит	
				Обозначение	Кол. на 1 сб.ед
ТЕЛЕЖКА ЗАДНЯЯ ПКК 0469000-03 (рисунок 104)					
104	1-36	ПКК 0469000-03	Тележка задняя	ПКК 0400000А	1
	4,7,11,24	КИС 0209020	Натяжное устройство	ПКК 0469000-03	1
	5,7,11,24	КИС 0209020-01	Натяжное устройство	ПКК 0469000-03	1
	1,15-18,21, 25-27, 33,34	ПКК 0469030	Рама со ступицами	ПКК 0469000-03	1
	1	ПКК 0469010	Рама	ПКК 0469030	
		КПР 6102020	Колесо	ПКК 0469000-03	2
	2	ПКК 0469750А	Жгут	ПКК 0469000-03	1
	3	КИС 0209602	Палец	ПКК 0469000-03	2
	4	КИС 0209603	Захват верхний	КИС 0209020	1
	5	КИС 0209603-01	Захват верхний	КИС 0209020-01	1
	6	КИС 0209604	Фиксатор	ПКК 0469000-03	2
	7	КИС 0209607	Захват нижний	КИС 0209020	1
				КИС 0209020-01	1
	8	А.04.02.017-01 (40-3103016)	Болт переднего колеса	ПКК 0469000-03	10
	9	А.04.02.018 (40-3103017)	Гайка крепления колеса	ПКК 0469000-03	10
	10	А.04.02.014 (50-3103019)	Прокладка	ПКК 0469030	2
	11	АМ 46.02.201-01	Гайка стяжная М16х110-1	КИС 0209020	1
				КИС 0209020-01	1

№ рис	№ поз	Обозначение	Наименование	Куда входит	
				Обозначение	Кол. на 1 сб.ед
104	12	KPH 0800415	Крышка	ПКК 0469030	2
	13	КСЛ 0107615	Чека	ПКК 0469000-03	2
	14	КСЛ 0107616	Кольцо	ПКК 0469000-03	2
	15	H.130.02.201-02	Ступица	ПКК 0469030	2
	16	H.130.02.403-02	Колпачок	ПКК 0469030	2
	17	H.130.03.601	Втулка	ПКК 0469030	2
	18	H.130.03.602	Гайка	ПКК 0469030	2
	19	36-3101010-A2	Колесо в сборе 4,50E-16	КПР 6102020	1
	20	887-8609035	Скоба	ПКК 0469000	1
	21		Болт М8-6х16 – 7796	ПКК 0469000-03	1
				ПКК 0469030	6
	22		Болт М6-6х20 – 7798	ПКК 0469000-03	4
	23		Гайка М6-6G – 5915	ПКК 0469000-03	8
	24		Гайка М16-6G – 5915	КИС 0209020	1
				КИС 0209020-01	1
	25		Манжета 1.2-55x80-1 – 8752	ПКК 0469030	2
	26		Подшипник 7207А – 27365	ПКК 0469030	2
	27		Подшипник 7208А – 27365	ПКК 0469030	2
	28		Шина 5.50-16Ø122HC8	КПР 6102020	1
	29		Шина 5.50-16ØБел256	КПР 6102020	1

№ рис	№ поз	Обозначение	Наименование	Куда входит	
				Обозначение	Кол. на 1 сб.ед
104	30		Световозвращатель ФП401А «О»	ПКК 0469000-03	2
	31		Фонарь задний 331.3716-6964	ПКК 0469000-03	2
	32		Шайба 6Т 65Г – 6402	ПКК 0469000-03	8
	33		Шайба 8Т 65Г – 6402	ПКК 0469000-03	4
				ПКК 0469030	6
	34		Шайба 24.01 – 11371	ПКК 0469030	6
	35		Шплинт 5x40 – 397	ПКК 0469000-03	2
	36		Шплинт 5x45 – 397	ПКК 0469000-03	2



Рисунок 105 – Жатка для трав ПКК 0460000

№ рис	№ поз	Обозначение	Наименование	Куда входит	
				Обозначение	Кол. на 1 сб.ед
ЖАТКА ДЛЯ ТРАВ ПКК 0460000 (рисунок 105)					
105	1	ПКК 0461000	Рама	ПКК 0460000	1
	2	ПКК 0462010Б	Шнек	ПКК 0460000	1
	3	ПКК 0469000	Тележка задняя	ПКК 0460000	1
	4	КИН 0203010Б	Вал мотвила	ПКК 0460000	1
	5	КИН 0204000А	Аппарат режущий	ПКК 0460000	1
	6	КИС 0208000А-01	Тележка передняя	ПКК 0460000	1

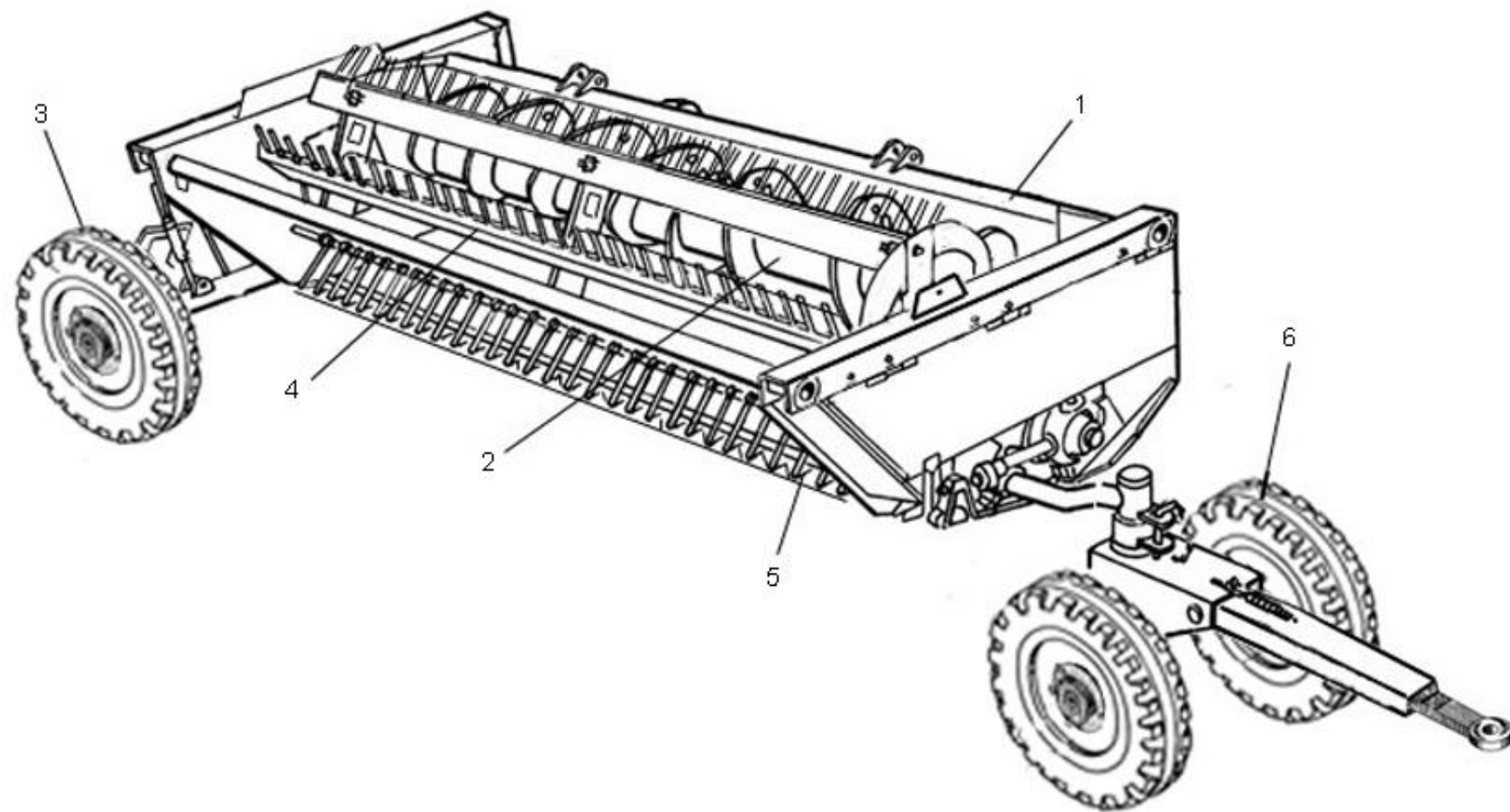

Рисунок 106 – Рама ПКК 0461000, ограждения, башмаки

№ рис	№ поз	Обозначение	Наименование	Куда входит	
				Обозначение	Кол. на 1 сб.ед
РАМА ПКС 0461000, ОГРАЖДЕНИЯ, БАШМАКИ (рисунок 106)					
106	1	ПКС 0205060	Ролик	ПКС 0460000	1
	2	ПКС 0461000	Рама	ПКС 0460000	1
	3	ПКС 0466000	Ограждение	ПКС 0460000	1
	4	КИН 0209000Б	Щит правый	ПКС 0460000	1
	5	КИС 0218000Б	Башмак	ПКС 0460000	3
	6	ПКС 0205615	Ось ролика	ПКС 0460000	2
	7	ПКС 0450607	Палец	ПКС 0460000	2
	8	ПКС 0450608	Втулка	ПКС 0460000	2
	9	ПКС 0460801	Стеблеотвод	ПКС 0460000	1
	10	ЖКЛ 0000609	Шплинт	ПКС 0460000	6
	11	КИН 0200404	Щиток	ПКС 0460000	1
	12	КИН 0200405	Упор	ПКС 0460000	1
	13	КИН 0200501	Стеблеотвод	ПКС 0460000	1
	14	КИС 0200402	Крепление башмака	ПКС 0460000	3
	15	КИС 0200403А	Крепление башмака	ПКС 0460000	3
	16	КИС 0200408А	Щиток	ПКС 0460000	1
	17	КИС 0200602А	Пружина	ПКС 0460000	2

№ рис	№ поз	Обозначение	Наименование	Куда входит	
				Обозначение	Кол. на 1 сб.ед
106	18	КИС 0600801	Стеблеотвод	ПКК 0460000	1
	19		Болт М8-6ex20 – 7796	ПКК 0460000	10
	20		Болт М10-6ex25 – 7796	ПКК 0460000	10
	21		Болт М8-6ex20 – 7802	ПКК 0460000	10
	22		Болт М8-6ex25 - 7802	ПКК 0460000	2
	23		Болт М12-6ex45 – 7802	ПКК 0460000	12
	24		Гайка М8-6G – 5915	ПКК 0460000	20
	25		Гайка М10-6G – 5915	ПКК 0460000	10
	26		Гайка М12-6G – 5915	ПКК 0460000	10
	27		Кольцо Б30 – 13942	ПКК 0460000	2
	28		Шайба 8Т 65Г – 6402	ПКК 0460000	4
	29		Шайба 10Т 65Г – 6402	ПКК 0460000	10
	30		Шайба 12Т 65Г – 6402	ПКК 0460000	12
	31		Шайба 8.01 – 11371	ПКК 0460000	20
	32		Шайба 12.01 – 11371	ПКК 0460000	12

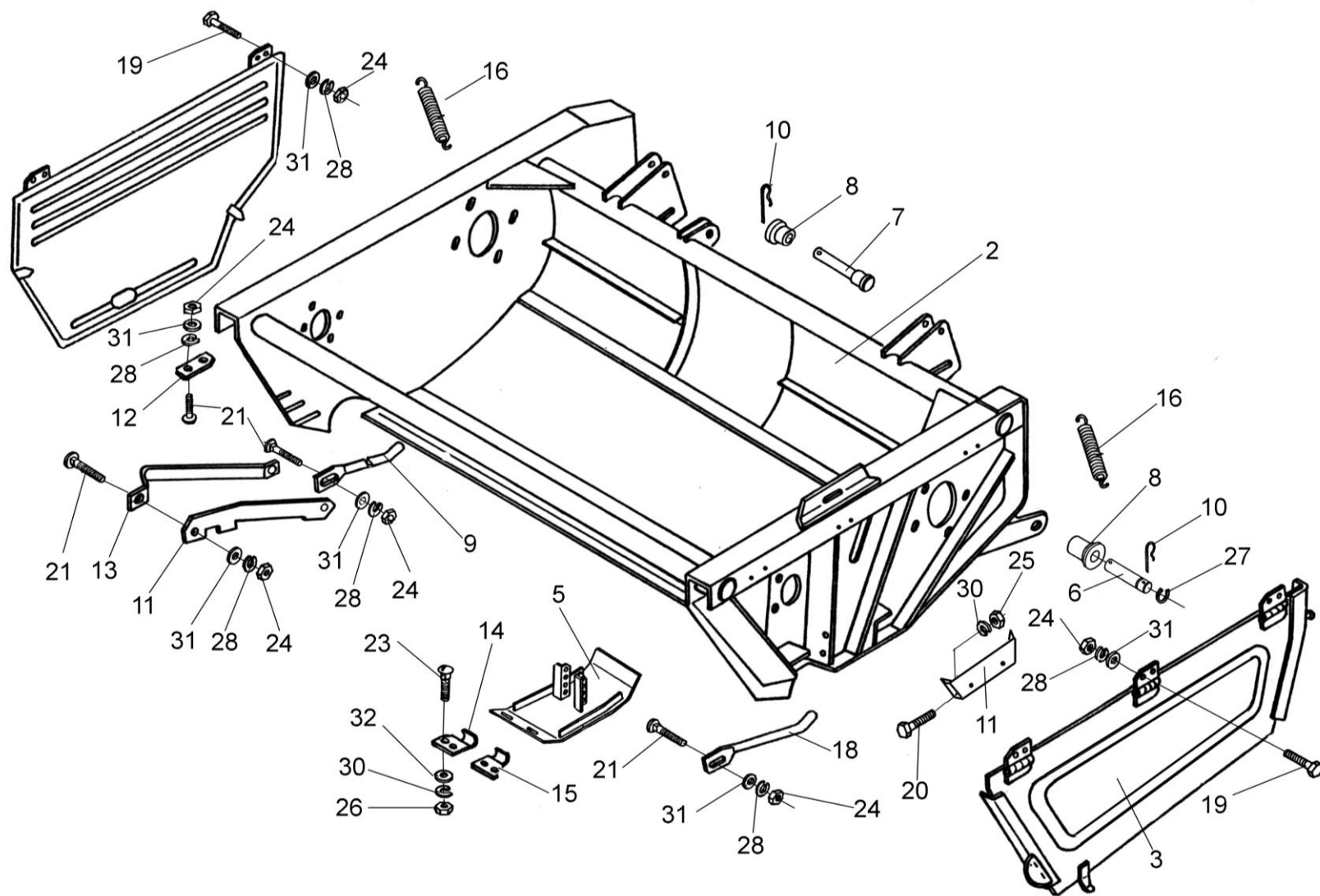

Рисунок 107 – Установка шнека

№ рис	№ поз	Обозначение	Наименование	Куда входит	
				Обозначение	Кол. на 1 сб.ед
УСТАНОВКА ШНЕКА (рисунок 107)					
107	12,16,22, 27,33	КИС 0202150	Шкив	ПКК 0460000	1
	13,18,30	КИС 0600020	Крышка	ПКК 0460000	1
	17,30,31	КИС 0600030	Корпус	ПКК 0460000	1
	1	ПКК 0462010Б	Шнек	ПКК 0460000	1
	2	КИС 0202080Б	Плита шнека	ПКК 0460000	1
	3	КИС 0202080Б-01	Плита шнека	ПКК 0460000	1
	4	КИС 0202090А-01	Муфта фрикционная	ПКК 0460000	1
	5	КИС 0202130	Опора	ПКК 0460000	1
	6	КИС 0202140	Опора	ПКК 0460000	1
	7	МКС 0533000	Устройство натяжное	ПКК 0460000	1
	8	КЗР 0103439	Шайба	ПКК 0460000	12
	9	КЗР 0312411-01	Шайба пружинная	ПКК 0460000	1
	10	КЗР 0350607	Шайба	ПКК 0460000	1
	11	КИС 0200409А	Шайба	ПКК 0460000	8
	12	КИС 0202611	Ступица	КИС 0202150	1
13	КИС 0600003	Крышка	КИС 0600020	1	
14	КИС 0600419	Шайба регулировочная	ПКК 0460000	5	

№ рис	№ поз	Обозначение	Наименование	Куда входит	
				Обозначение	Кол. на 1 сб.ед
107	15	КУЖ 0100106А	Шайба специальная	ПКК 0460000	2
	16	МКС 0530101	Шкив	КИС 0202150	1
	17	Н.026.088	Корпус подшипника	КИС 0600030	1
	18	Н.026.165	Крышка подшипника	КИС 0600020	1
	19	Н.026.507	Кольцо распорное	ПКК 0460000	1
	20	УЭС 0100603А-05	Болт	ПКК 0460000	1
	21		Болт М8-6х40 – 7796	ПКК 0460000	4
	22		Болт М10-6х30 – 7796	КИС 0202150	4
	23		Болт М12-6х30 – 7796	ПКК 0460000	8
	24		Болт М10-6х35 – 7802	ПКК 0460000	6
	25		Болт М12-6х40 – 7802	ПКК 0460000	8
	26		Гайка М8-6G – 5915	ПКК 0460000	4
	27		Гайка М10-6G – 5915	ПКК 0460000	8
				КИС 0202150	4
	28		Гайка М12-6G – 5915	ПКК 0460000	8
	29		Кольцо В38 – 13940	ПКК 0460000	1
	30		Манжета 2.2-40х60-1 – 8752	КИС 0600020	1
				КИС 0600030	1
	31		Подшипник 11208 – 28428	КИС 0600030	1
	32		Шайба 8Т 65Г – 6402	ПКК 0460000	4

№ рис	№ поз	Обозначение	Наименование	Куда входит	
				Обозначение	Кол. на 1 сб.ед
107	33		Шайба 10Т 65Г – 6402	ПКК 0460000 КИС 0202150	6 4
	34		Шайба 12Т 65Г – 6402	ПКК 0460000	8
	35		Цепь Пр-25,4-60 – 3568 L=1752,6 мм, 69 зв.	ПКК 0460000	1
	36		Звено С-Пр-25,4-60-3568	ПКК 0460000	1
	37		Звено П-Пр-25,4-60-13568	ПКК 0460000	1

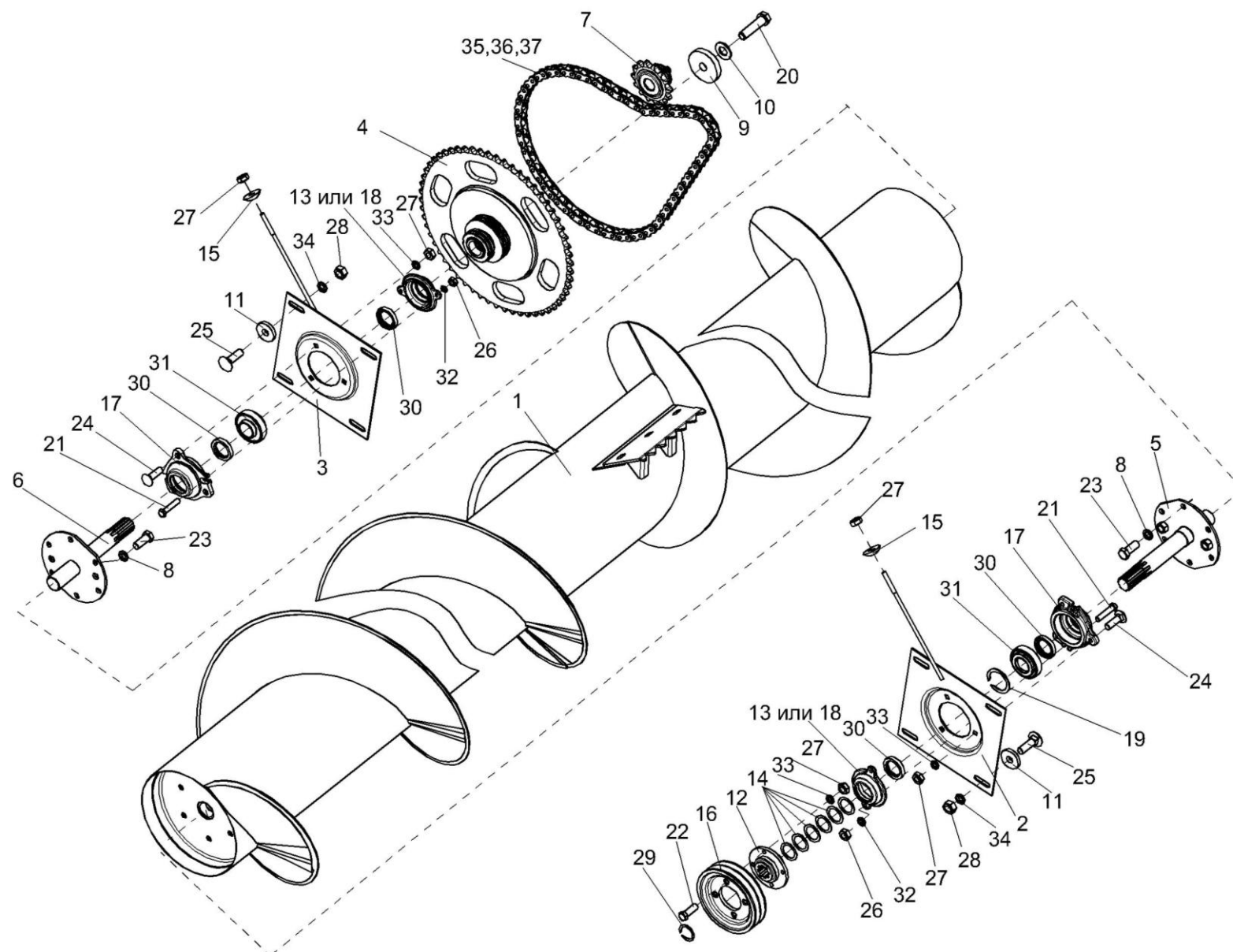

Рисунок 108 – Установка контрпривода

№ рис	№ поз	Обозначение	Наименование	Куда входит	
				Обозначение	Кол. на 1 сб.ед
УСТАНОВКА КОНТРПРИВОДА (рисунок 108)					
108	10-12	ЖКЛ 1200010	Опора	ПКК 0460000	1
	1	ПКК 0409000	Редуктор	ПКК 0460000	1
	2	ПКК 0464000	Контрпривод	ПКК 0460000	1
	3	ПКК 0465000	Кожух	ПКК 0460000	1
	4	КИС 0204010А	Шкив	ПКК 0460000	1
	5	КИС 0600020	Крышка	ПКК 0460000	3
	6	КИС 0600030	Корпус	ПКК 0460000	3
	7	КИС 0204402В	Чашка	ПКК 0460000	1
	8	КИС 0600419	Шайба регулировочная	ПКК 0460000	1
	9	ЖКЛ 0000003	Втулка	ЖКЛ 1200010	1
	10	ЖКЛ 0000407	Пластина	ПКК 0460000	2
	11	ЖКЛ 0000611	Втулка	ЖКЛ 1200010	1
	12	ЖКЛ 0000801	Корпус	ЖКЛ 1200010	1
	13		Болт М8-6ех40 – 7796	ПКК 0460000	6
	14		Болт М16-6ех65 – 7796	ПКК 0460000	2
	15		Болт М10-6ех45 – 7802	ПКК 0460000	6
16		Гайка М8-6G – 5915	ПКК 0460000	6	

№ рис	№ поз	Обозначение	Наименование	Куда входит	
				Обозначение	Кол. на 1 сб.ед
108	17		Гайка М10-6G – 5915	ПКК 0460000	6
	18		Гайка М16-6G – 5915	ПКК 0460000	2
	19		Кольцо В38 – 13940	ПКК 0460000	1
	20		Ремень 2НВ ВР2512 (фирма «Stomil» Польша)	ПКК 0460000	2
	21		Ремень С(В)-2500ІПСх-1284.1	ПКК 0460000	2
	22		Шайба 8Т 65Г – 6402	ПКК 0460000	6
	23		Шайба 10Т 65Г – 6402	ПКК 0460000	6
	24		Шайба 16Т 65Г – 6402	ПКК 0460000	2
	25		Шпонка 12х8х70 – 24068	ПКК 0460000	1

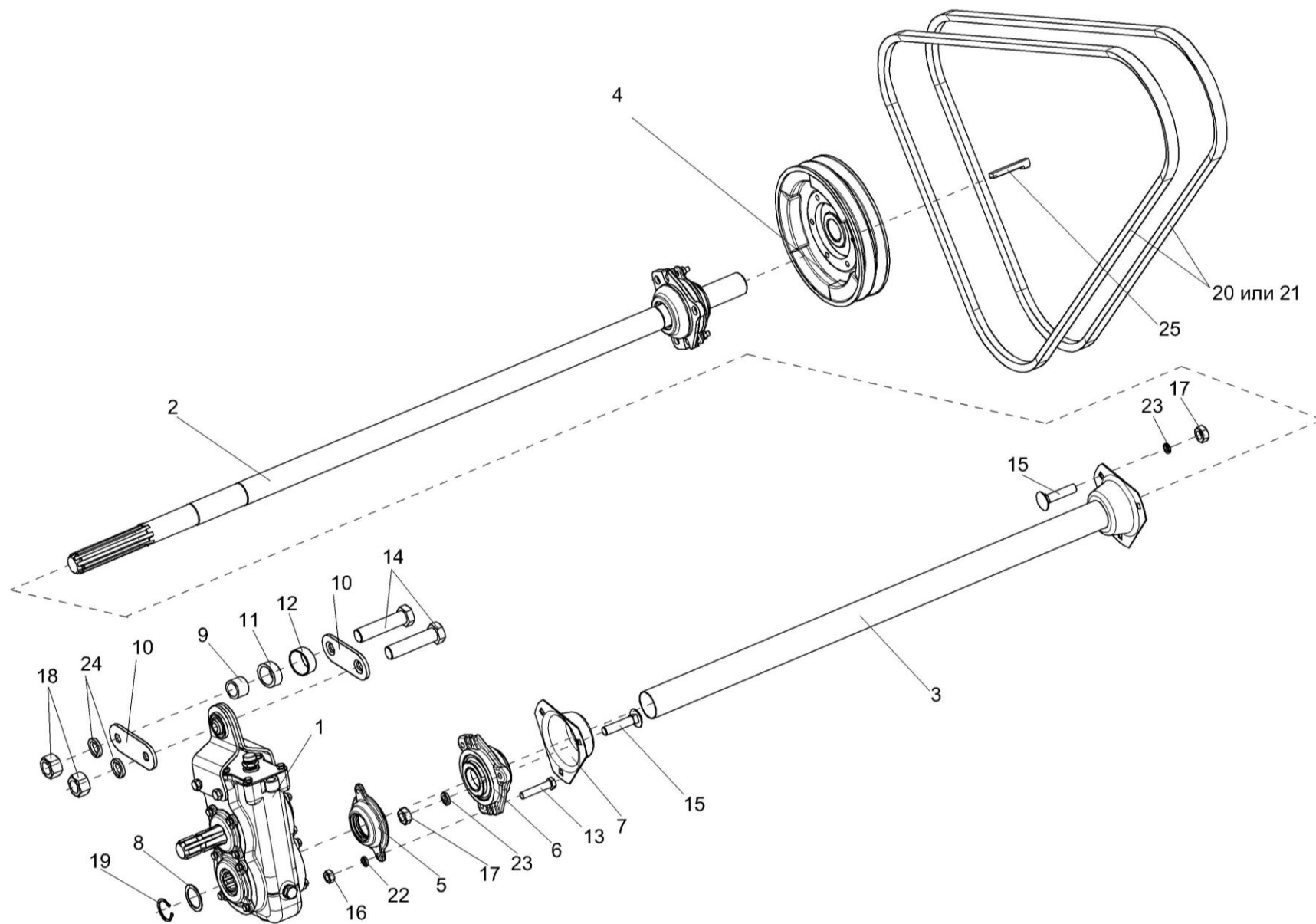

Рисунок 109 – Контрпривод ПКК 0464000

№ рис	№ поз	Обозначение	Наименование	Куда входит	
				Обозначение	Кол. на 1 сб.ед
КОНТРПРИВОД ПКК 0464000 (рисунок 109)					
109	1-10	ПКК 0464000	Контрпривод	ПКК 0460000	1
	2,6,10	КИС 0600020	Крышка	ПКК 0464000	1
	6,7,9	КИС 0600030	Корпус	ПКК 0464000	1
	1	ПКК 0464601	Вал	ПКК 0464000	1
	2	КИС 0600003	Крышка	КИС 0600020	1
	3	Н.026.088	Корпус подшипника	КИС 0600030	1
	4	Н.026.165	Крышка подшипника	КИС 0600020	1
	5	Н.026.506	Кольцо распорное	ПКК 0464000	1
	6		Болт М8-6х40 – 7796	ПКК 0464000	2
	7		Гайка М8-6G – 5915	ПКК 0464000	2
	8		Манжета 2.2-40х60-1 – 8752	КИС 0600020 КИС 0600030	1 1
	9		Подшипник 11208 – 28428	КИС 0600030	1
	10		Шайба 8Т 65Г – 6402	ПКК 0464000	2

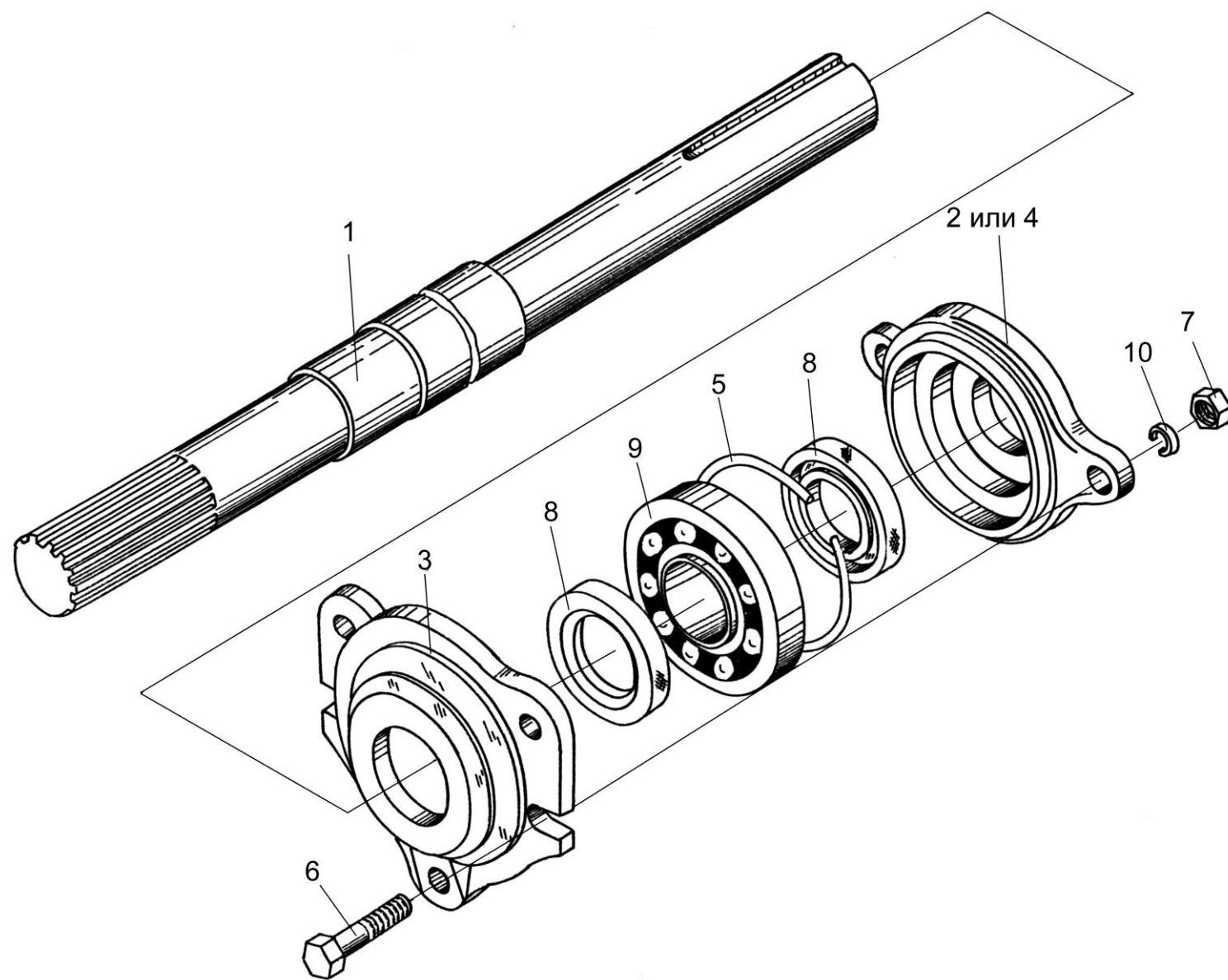

Рисунок 110 – Мотовило (установка граблин)

№ рис	№ поз	Обозначение	Наименование	Куда входит	
				Обозначение	Кол. на 1 сб.ед
МОТОВИЛО (УСТАНОВКА ГРАБЛИН) (рисунок 110)					
110	1	КИН 0203010Б	Вал мотовила	ПКК 0460000	1
	2	КИН 0203020	Граблина	ПКК 0460000	2
	3	КИН 0203030	Граблина	ПКК 0460000	2
	4	КИН 0200601	Цапфа	ПКК 0460000	2
	5	КИН 0203401	Планка	ПКК 0460000	8
	6	КИС 0203501А	Накладка	ПКК 0460000	12
	7		Болт М8-6ex25 – 7796	ПКК 0460000	24
	8		Болт М10-6ex30 – 7796	ПКК 0460000	24
	9		Болт М12-6ex70 – 7796	ПКК 0460000	1
	10		Гайка М8-6G – 5915	ПКК 0460000	24
	11		Гайка М10-6G – 5915	ПКК 0460000	24
	12		Гайка М12-6G – 5915	ПКК 0460000	1
	13		Шайба 8Т 65Г – 6402	ПКК 0460000	24
	14		Шайба 10Т 65Г – 6402	ПКК 0460000	24
	15		Шайба 12Т 65Г – 6402	ПКК 0460000	1
	16		Шайба 8.01 – 11371	ПКК 0460000	24
	17		Шпонка 12x8x45 – 23360	ПКК 0460000	1

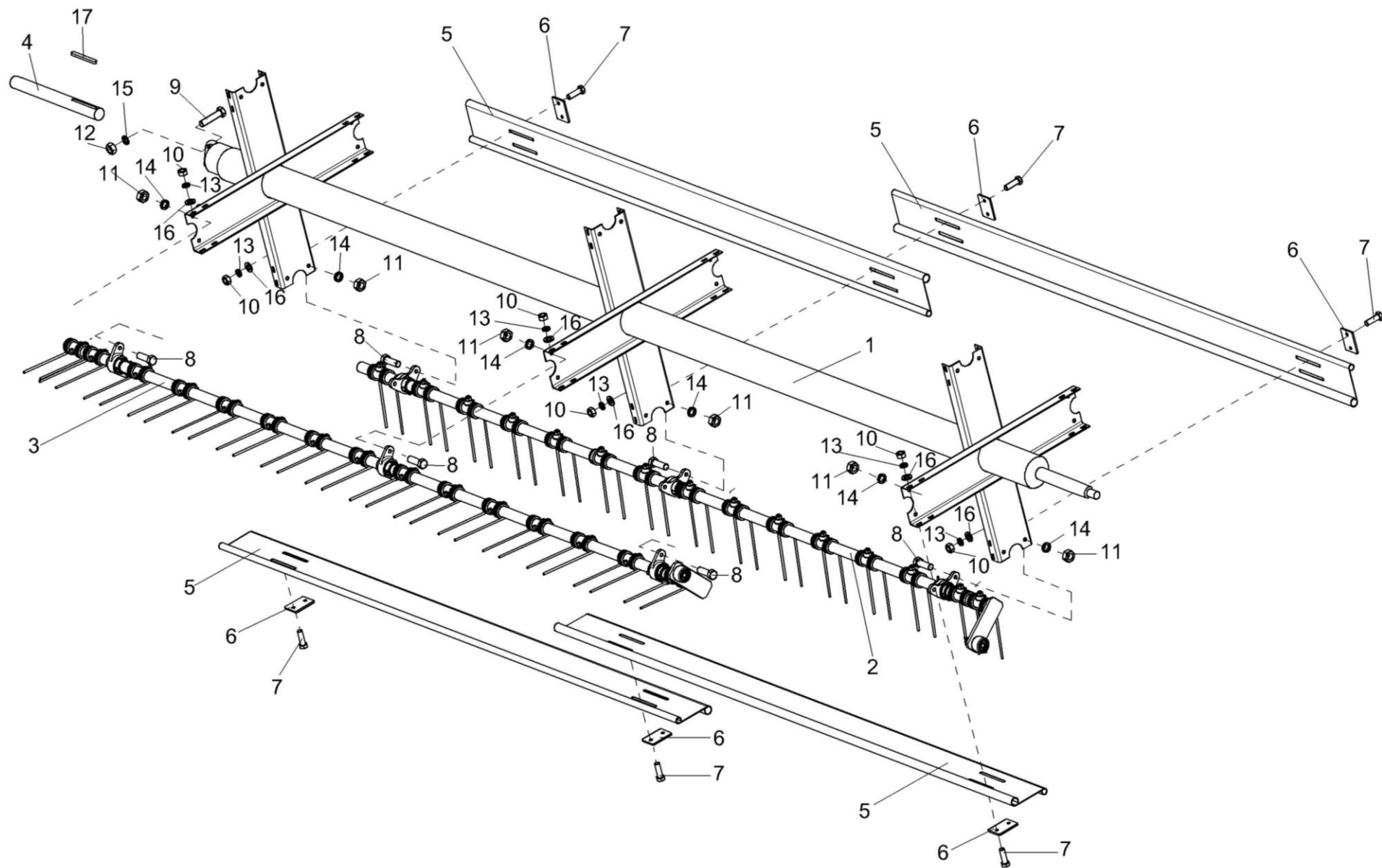

Рисунок 111 – Мотовило (установка дорожки, плиты с подшипником, муфты обгонной)

№ рис	№ поз	Обозначение	Наименование	Куда входит	
				Обозначение	Кол. на 1 сб.ед
МОТОВИЛО (УСТАНОВКА ДОРОЖКИ, ПЛИТЫ С ПОДШИПНИКОМ, МУФТЫ ОБГОННОЙ) (рисунок 111)					
111	1	КИН 0203010Б	Вал мотовила	ПКК 0460000	1
	2	КИС 0203040В	Дорожка	ПКК 0460000	1
	3	КИС 0203050Б	Плита с подшипником	ПКК 0460000	1
	4	МКС 1905010	Муфта обгонная	ПКК 0460000	1
	5	КИС 0200701А	Упор	ПКК 0460000	1
	6	КИС 0214601А	Болт нажимной	ПКК 0460000	3
	7	МКС 0503004	Шкив	ПКК 0460000	1
	8	МКС 0503104-01	Шкив	ПКК 0460000	1
	9		Болт М10-6ех40 – 7796	ПКК 0460000	5
	10		Болт М12-6ех40 – 7802	ПКК 0460000	2
	11		Гайка М10-6G – 5915	ПКК 0460000	5
	12		Гайка М12-6G – 5915	ПКК 0460000	4
	13		Кольцо В25 – 13940	ПКК 0460000	1
	14		Кольцо В25 – 13942	ПКК 0460000	1
	15		Шайба 12Т 65Г – 6402	ПКК 0460000	2
	16		Шайба 12.01 – 11371	ПКК 0460000	2
	17		Шплинт 5х40 – 397	ПКК 0460000	1

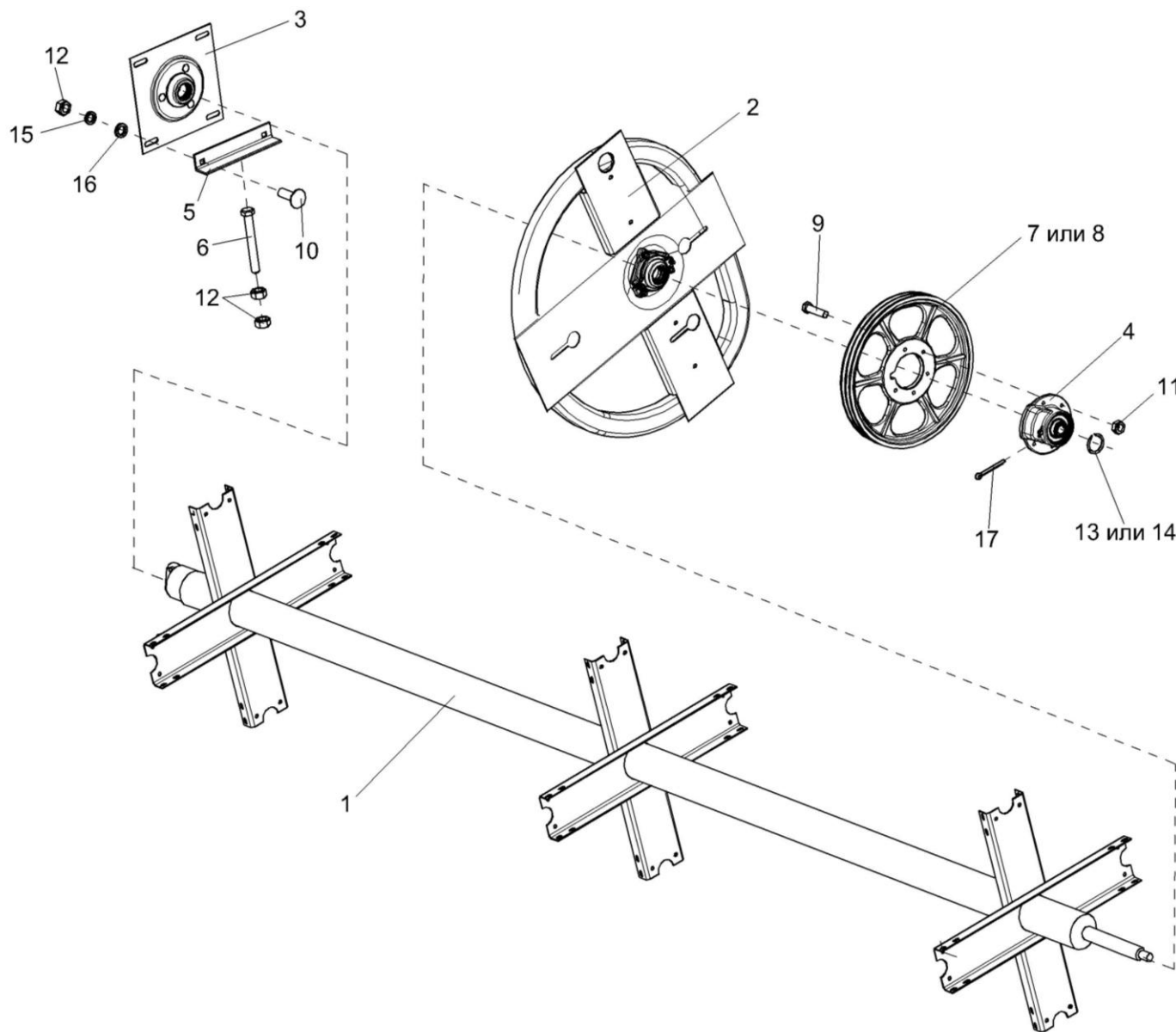

Рисунок 112 – Граблина КИН 0203020

№ рис	№ поз	Обозначение	Наименование	Куда входит	
				Обозначение	Кол. на 1 сб.ед
ГРАБЛИНА КИН 0203020 (рисунок 112)					
112	1-19	КИН 0203020	Граблина	ПКК 0460000	2
	6,7,10,16,17	КИС 0203120Б	Ролик	КИН 0203020	1
	1	КИС 0203070Б	Держатель	КИН 0203020	1
	2	КИС 0203009	Вкладыш	КИН 0203020	6
	3	КИС 0203102В	Опора	КИН 0203020	3
	4	КИС 0203404Б	Шайба	КИН 0203020	15
	5	КИС 0203405Б	Кольцо	КИН 0203020	2
	6	КИС 0203604В	Ролик	КИС 0203120Б	1
	7	КИС 0203605Б	Палец ролика	КИС 0203120Б	1
	8	КИС 0203606В	Граблина	КИН 0203020	2
	9	КИС 0203611	Втулка	КИН 0203020	1
	10	КИС 0203804	Ролик	КИС 0203120Б	1
	11	КИС 0903609	Зуб пружинный	КИН 0203020	13
	12	КСН 0101621	Шайба	КИН 0203020	1
	13		Болт М10-6ех60 – 7796	КИН 0203020	15
	14		Гайка М14-6G – 2526	КИН 0203020	1
	15		Гайка М10-6G – 5915	КИН 0203020	15
	16		Кольцо В35 – 13942	КИС 0203120Б	2
	17		Подшипник 80202 – 7242	КИС 0203120Б	2
18		Шайба 10Т 65Г – 6402	КИН 0203020	15	
19		Шплинт 6,3х56 – 397	КИН 0203020	4	

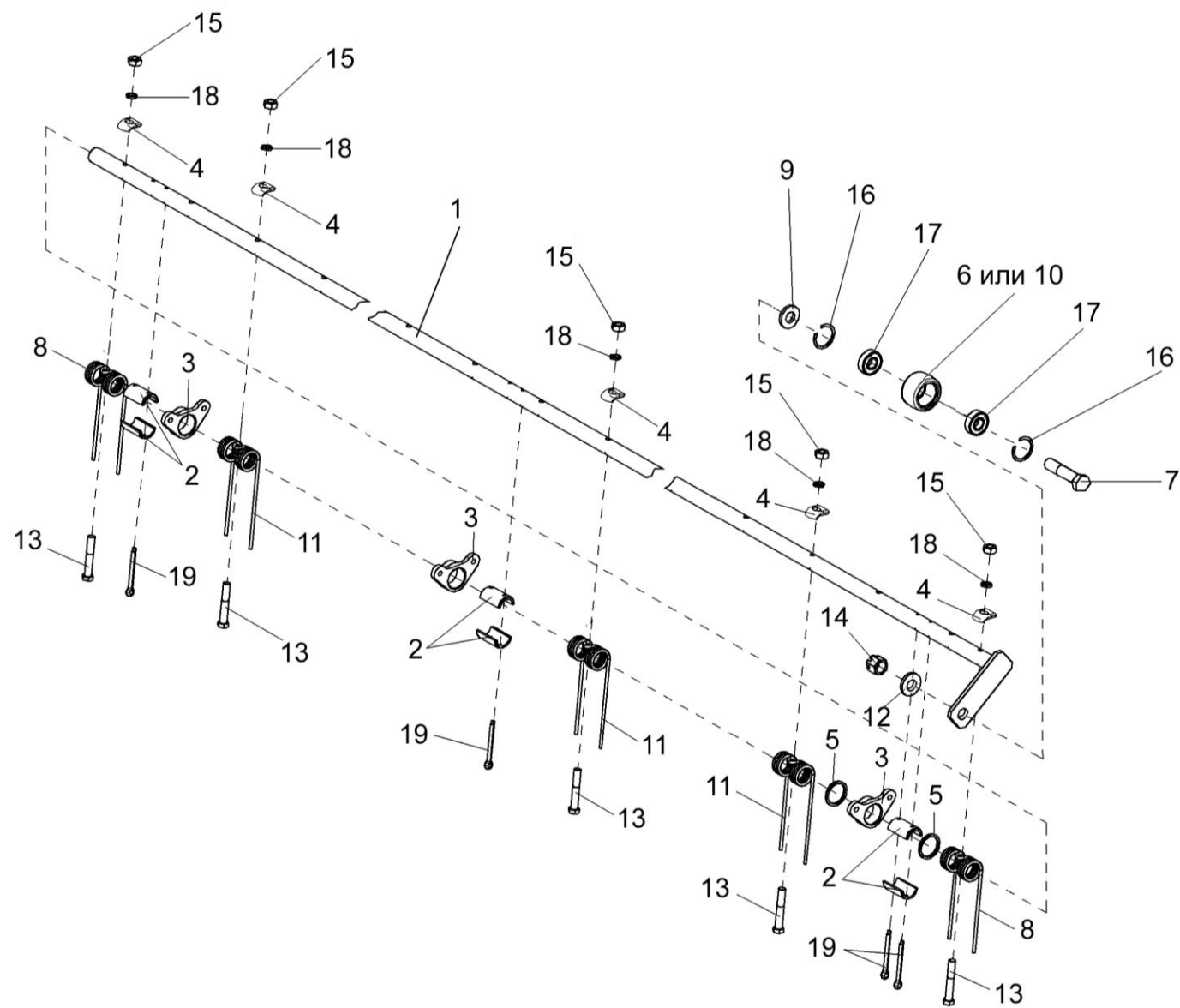

Рисунок 113 – Граблина КИН 0203030

№ рис	№ поз	Обозначение	Наименование	Куда входит	
				Обозначение	Кол. на 1 сб.ед
ГРАБЛИНА КИН 0203030 (рисунок 113)					
113	1-19	КИН 0203030	Граблина	ПКК 0460000	2
	6,7,10, 16,17	КИС 0203120Б	Ролик	КИН 0203030	1
	1	КИН 0203040	Держатель	КИН 0203030	1
	2	КИС 0203009	Вкладыш	КИН 0203030	6
	3	КИС 0203102В	Опора	КИН 0203030	3
	4	КИС 0203404Б	Шайба	КИН 0203030	15
	5	КИС 0203405Б	Кольцо	КИН 0203030	2
	6	КИС 0203604В	Ролик	КИС 0203120Б	1
	7	КИС 0203605Б	Палец ролика	КИС 0203120Б	1
	8	КИС 0203606В	Граблина	КИН 0203030	3
	9	КИС 0203611	Втулка	КИН 0203030	1
	10	КИС 0203804	Ролик	КИС 0203120Б	1
	11	КИС 0903609	Зуб пружинный	КИН 0203030	13
	12	КСН 0101621	Шайба	КИН 0203030	1
	13		Болт М10-6ех60 – 7796	КИН 0203030	15
	14		Гайка М14-6G – 2526	КИН 0203030	1
	15		Гайка М10-6G – 5915	КИН 0203030	15
	16		Кольцо В35 – 13942	КИС 0203120Б	2
	17		Подшипник 80202 – 7242	КИС 0203120Б	2
18		Шайба 10Т 65Г – 6402	КИН 0203030	15	
19		Шплинт 6,3х56 – 397	КИН 0203030	4	

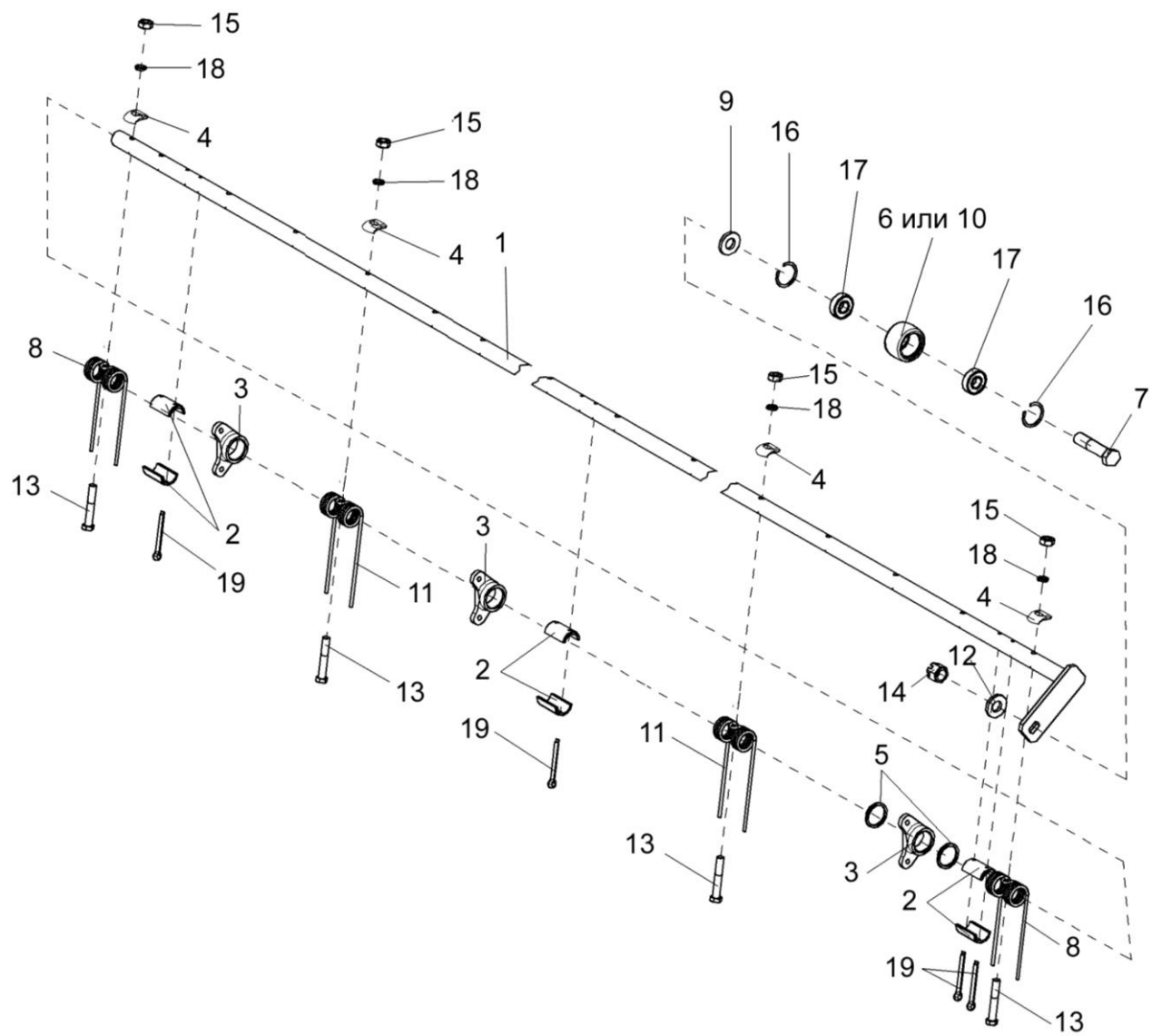

Рисунок 114 - Аппарат режущий КИН 0204000А

№ рис	№ поз	Обозначение	Наименование	Куда входит	
				Обозначение	Кол. на 1 сб.ед
АППАРАТ РЕЖУЩИЙ КИН 0204000А (рисунок 114)					
114	1-24	КИН 0204000А	Аппарат питающий	ПКК 0460000	1
	1,7-9, 12,19,20	КИН 0204010А	Нож	КИН 0204000А	1
	1,8,9	КИН 0204040А	Головка	КИН 0204010А	1
	1	КИН 0204050А	Головка	КИН 0204040А	1
	11,14,21	КЗНМ 08.010	Палец	КИН 0204000А	44
	2	КИН 0204201	Прижим	КИН 0204000А	2
	3	КИН 0204402	Прижим	КИН 0204000А	9
	4	КИН 0204403-01	Упор	КИН 0204000А	1
	5	КИН 0204404	Пластинка трения	КИН 0204000А	11
	6	КИН 0204501А	Брус	КИН 0204000А	1
	7	КИН 0204502А	Полоса ножевая	КИН 0204010А	1
	8	КИС 0205001А	Втулка	КИН 0204040А	1
	9	КИС 0205406	Втулка	КИН 0204040А	1
	10	КСЛ 0201442А	Прокладка регулировочная	КИН 0204000А	15
	11	КЗНМ.08.601	Палец 5К – 19777	КЗНМ.08.010	1
12	КИС 0205425	Сегмент	КИН 0204010А	45	

№ рис	№ поз	Обозначение	Наименование	Куда входит	
				Обозначение	Кол. на 1 сб.ед
114	13	МКС 0507505	Прокладка	КИН 0204000А	44
	14	Н.066.56	Пластина противорежущая 2Н-158	КЗНМ.08.010	1
	15		Болт М12-6ех40 – 7786	КИН 0204000А	22
	16		Болт М12-6ех45 – 7786	КИН 0204000А	18
	17		Болт М12-6ех50 – 7786	КИН 0204000А	4
	18		Гайка М12-6G – 5915	КИН 0204000А	44
	19		Заклепка 6х18 – 10299	КИН 0204010А	73
	20		Заклепка 6х26 – 10299	КИН 0204010А	17
	21		Заклепка 6х28 – 10300	КЗНМ.08.010	1
	22		Шайба 12Т 65Г – 6402	КИН 0204000А	44

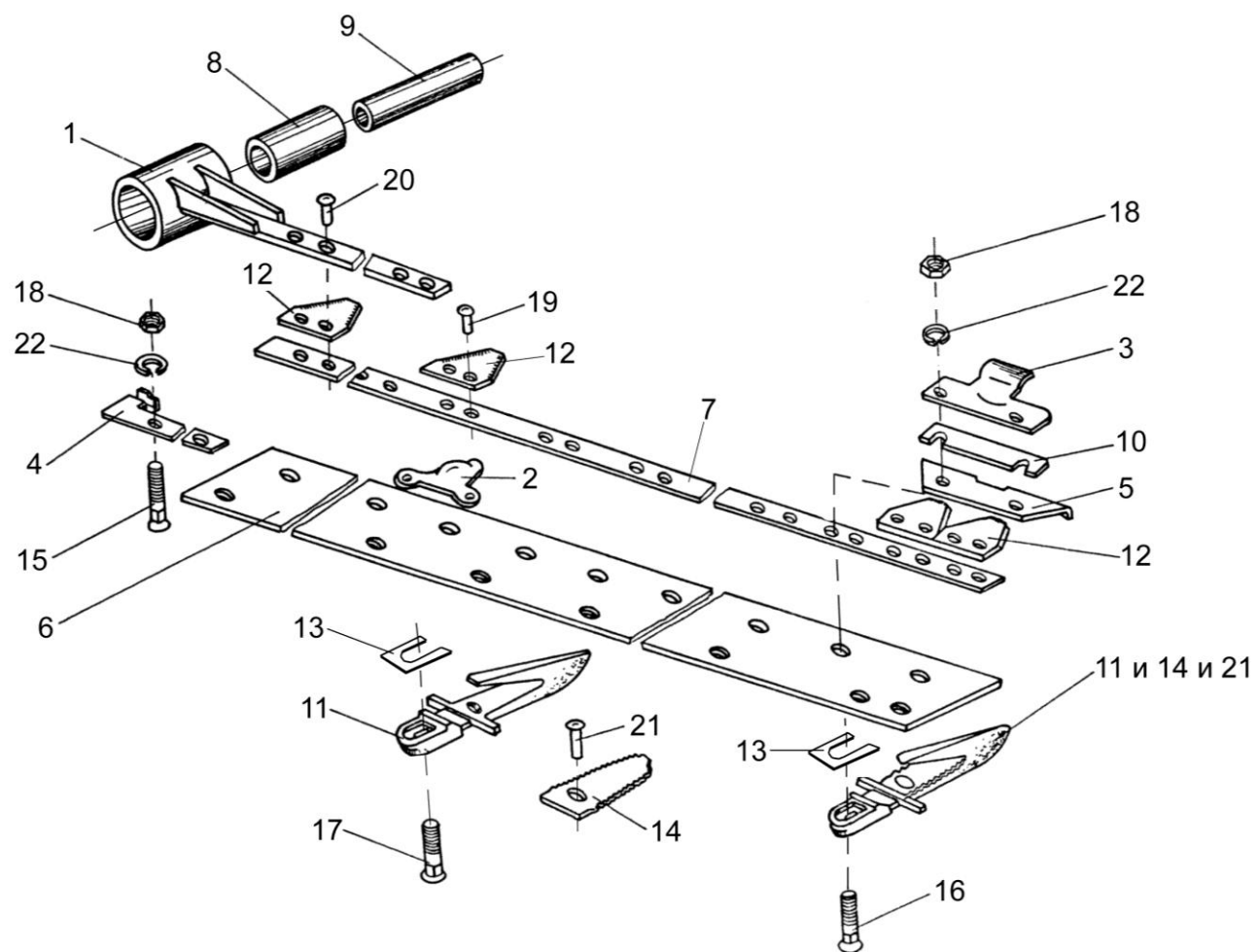

Рисунок 115 – Привод режущего аппарата

№ рис	№ поз	Обозначение	Наименование	Куда входит	
				Обозначение	Кол. на 1 сб.ед

ПРИВОД РЕЖУЩЕГО АППАРАТА ЖАТКИ (рисунок 115)

115	15,38	КИС 0234000	Крышка	ПКК 0460000	1
	16, 38	КИС 0235000	Корпус	ПКК 0460000	1
	4,10-12	КИН 0213000	Кронштейн	ПКК 0460000	1
	1	КИС 0126020В	Привод ножа	ПКК 0460000	1
	2	КИС 0216030Б	Колебатель	ПКК 0460000	1
	3	КИС 0216040Б	Опора промежуточная	ПКК 0460000	1
	4	КИН 0213010	Кронштейн	КИН 0213000	1
	5	КИН 0214000	Вал	ПКК 0460000	1
	6	КИС 0200001А	Прокладка	ПКК 0460000	2
	7	КИС 0200409А	Шайба	ПКК 0460000	1
	8	КИС 0200501А	Полоса	ПКК 0460000	2
	9	КИС 0200604	Болт	ПКК 0460000	3
	10	КИС 0205001А	Втулка	КИН 0213000	1
	11	КИС 0205801А	Втулка внутренняя	КИН 0213000	1
	12	КИС 0205802А	Втулка наружная	КИН 0213000	1
	13	КИС 0216002А	Прокладка	ПКК 0460000	1
	14	КИС 0216101Б	Шкив	ПКК 0460000	1

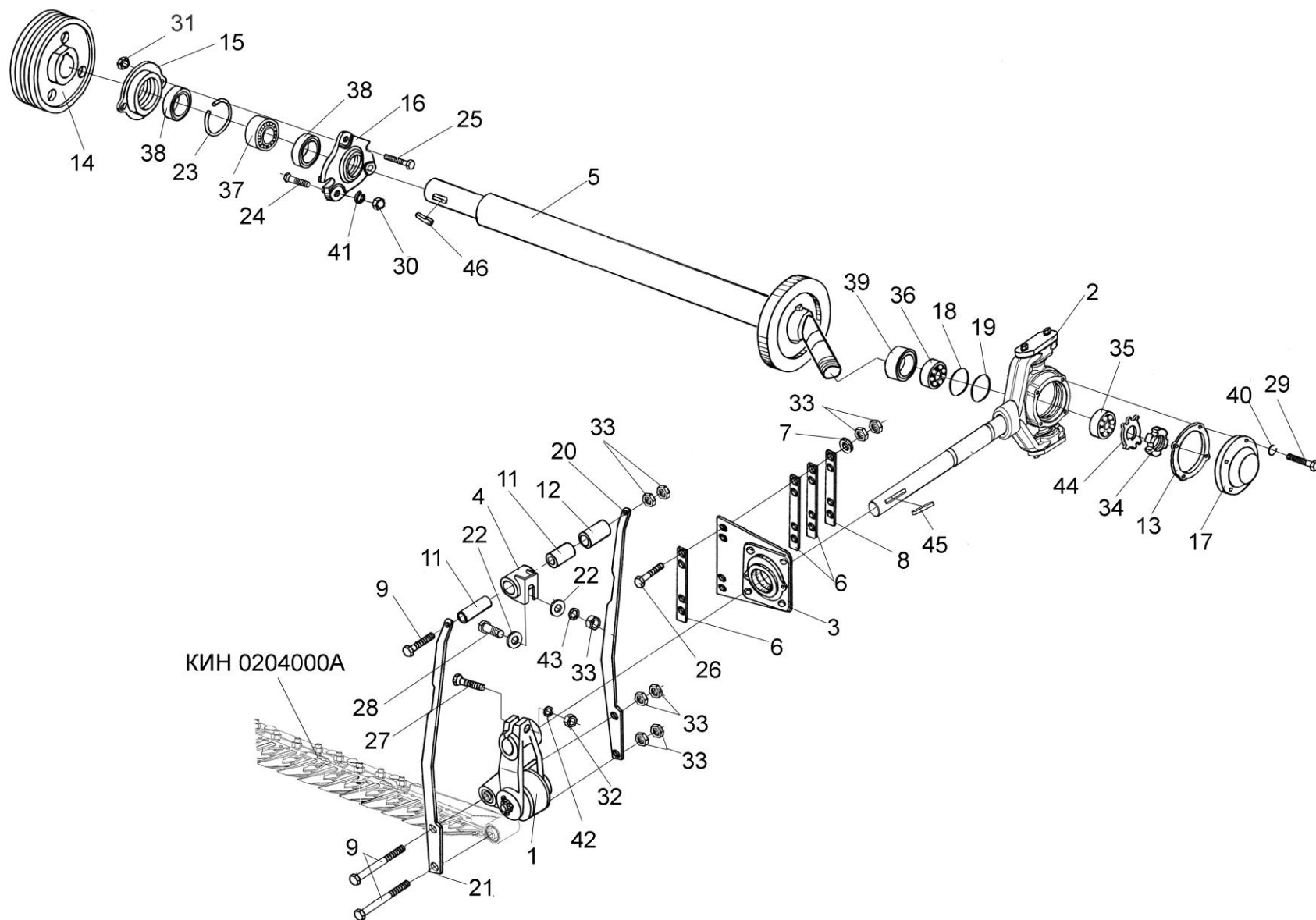
№ рис	№ поз	Обозначение	Наименование	Куда входит	
				Обозначение	Кол. на 1 сб.ед
115	15	КИС 0216103А	Крышка подшипника	КИС 0234000	1
	16	КИС 0216201А	Корпус подшипника	КИС 0235000	1
	17	КИС 0216409А	Крышка	ПКК 0460000	1
	18	КИС 0216502А	Прокладка регулировочная	ПКК 0460000	3
	19	КИС 0216502А-01	Прокладка регулировочная	ПКК 0460000	3
	20	КИН 0200406	Тяга	ПКК 0460000	1
	21	КИН 0200406-01	Тяга	ПКК 0460000	1
	22	КУЖ 0201422	Шайба специальная	ПКК 0460000	1
	23	Н.026.507	Кольцо распорное	ПКК 0460000	1
	24		Болт М10-6ех50 – 7796	ПКК 0460000	2
	25		Болт М12-6ех45 – 7796	ПКК 0460000	4
	26		Болт М12-6ех55 – 7796	ПКК 0460000	4
	27		Болт М14-6ех80 – 7796	ПКК 0460000	1
	28		Болт М16-6ех50 – 7796	ПКК 0460000	1
	29		Болт М6-6ех16 – 7798	ПКК 0460000	4
	30		Гайка М10-6G – 5915	ПКК 0460000	2
	31		Гайка М12-6G – 5915	ПКК 0460000	8
	32		Гайка М14-6G – 5915	ПКК 0460000	1
	33		Гайка М16-6G – 5915	ПКК 0460000	7

№ рис	№ поз	Обозначение	Наименование	Куда входит	
				Обозначение	Кол. на 1 сб.ед
115	34		Гайка ВМ39х1,5-6G – 11871	ПКК 0460000	2
	35		Подшипник 7208А – 27365	ПКК 0460000	2
	36		Подшипник 7508А – 27365	ПКК 0460000	2
	37		Подшипник 11209 – 28428	ПКК 0460000	1
	38		Манжета 2.2-45х65-1 – 8752	КИС 0234000	2
				КИС 0235000	1
	39		Манжета 2.2-55х80-1 – 8752	ПКК 0460000	1
	40		Шайба 6Т 65Г – 6402	ПКК 0460000	4
	41		Шайба 10Т 65Г – 6402	ПКК 0460000	2
	42		Шайба 14Т 65Г – 6402	ПКК 0460000	1
	43		Шайба 16Т 65Г – 6402	ПКК 0460000	1
	44		Шайба Н39.01 – 11872	ПКК 0460000	1
	45		Шпонка 12х8х70 – 23360	ПКК 0460000	1
	46		Шпонка 14х9х63 – 24068	ПКК 0460000	1



Рисунок 116 – Вал КИН 0214000

№ рис	№ поз	Обозначение	Наименование	Куда входит	
				Обозначение	Кол. на 1 сб.ед
ВАЛ КИН 0214000 (рисунок 116)					
116	1-10	КИН 0214000	Вал	ПКК 0460000	1
	1	КИН 0214010	Вал	КИН 0214000	1
	2	КИН 0214201	Корпус	КИН 0214000	1
	3	КИС 0600101В	Маховик	КИН 0214000	1
	4	КИС 0605001Б	Прокладка	КИН 0214000	1
	5	КИС 0605007	Крышка	КИН 0214000	1
	6		Болт М10х25 – 7796	КИН 0214000	3
	7		Манжета 2.2-65х90 – 8752	КИН 0214000	2
	8		Подшипник 11313 – 8545	КИН 0214000	1
	9		Шайба 10Т 65Г – 6402	КИН 0214000	3
10		Шпонка 18х11х56 – 24068	КИН 0214000	1	

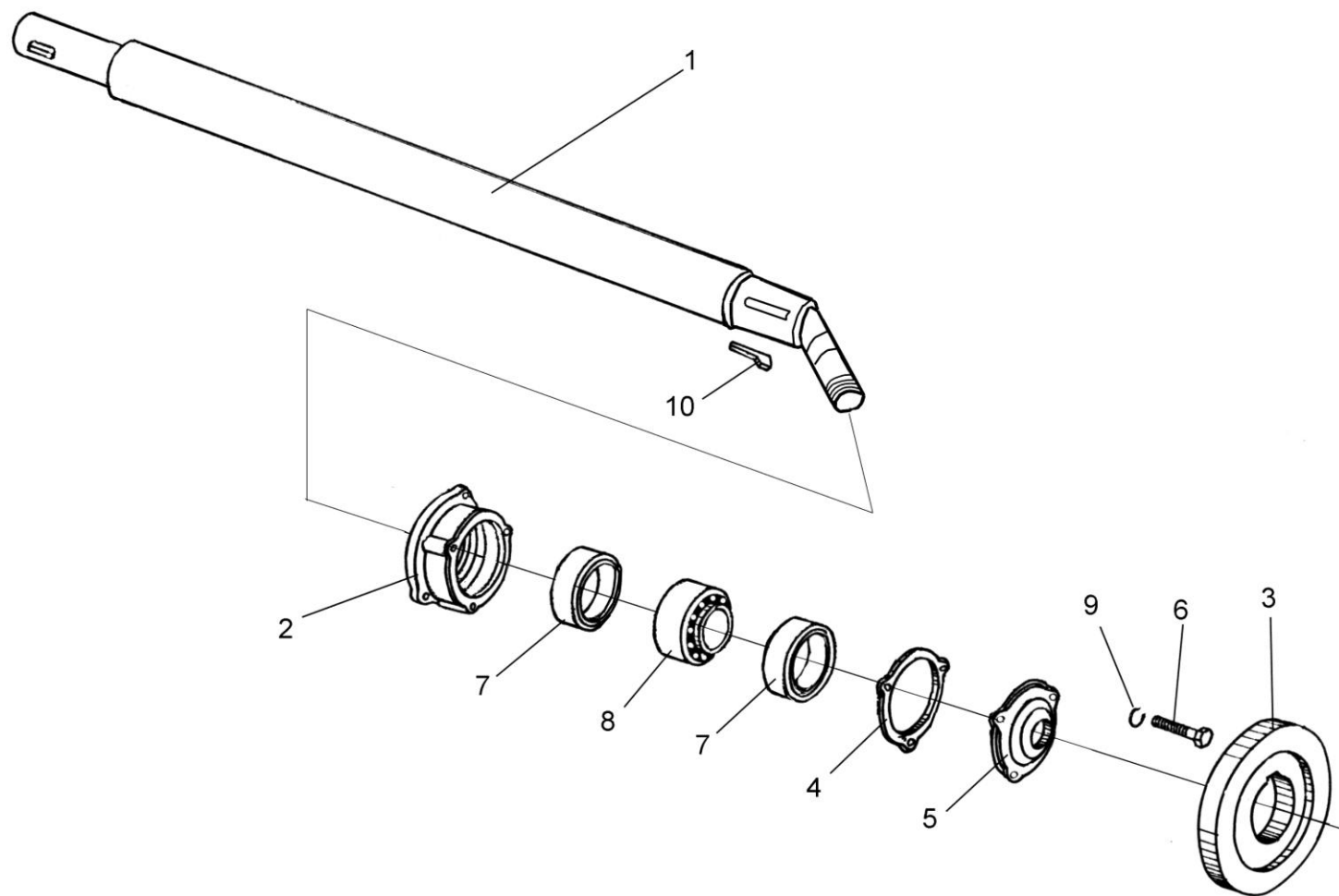

Рисунок 117 – Устройство натяжное КИС 0214000В

№ рис	№ поз	Обозначение	Наименование	Куда входит	
				Обозначение	Кол. на 1 сб.ед
УСТРОЙСТВО НАТЯЖНОЕ КИС 0214000В (рисунок 117)					
117	1-8	КИС 0214000В	Устройство натяжное	КИС 0200000Б	1
	1	КИС 0214602	Втулка	КИС 0214000В	1
	2	КИС 0214605Б	Ось звездочка	КИС 0214000В	1
	3	КУЖ 0119601	Звездочка z=14; t=25,4	КИС 0214000В	1
	4		Гайка М20-6G – 2526	КИС 0214000В	1
	5		Кольцо В52 – 13943	КИС 0214000В	1
	6		Подшипник 80205 – 7242	КИС 0214000В	1
	7		Шайба 20Т 65Г – 6402	КИС 0214000В	1
	8		Шайба А.20.01 – 6958	КИС 0214000В	1

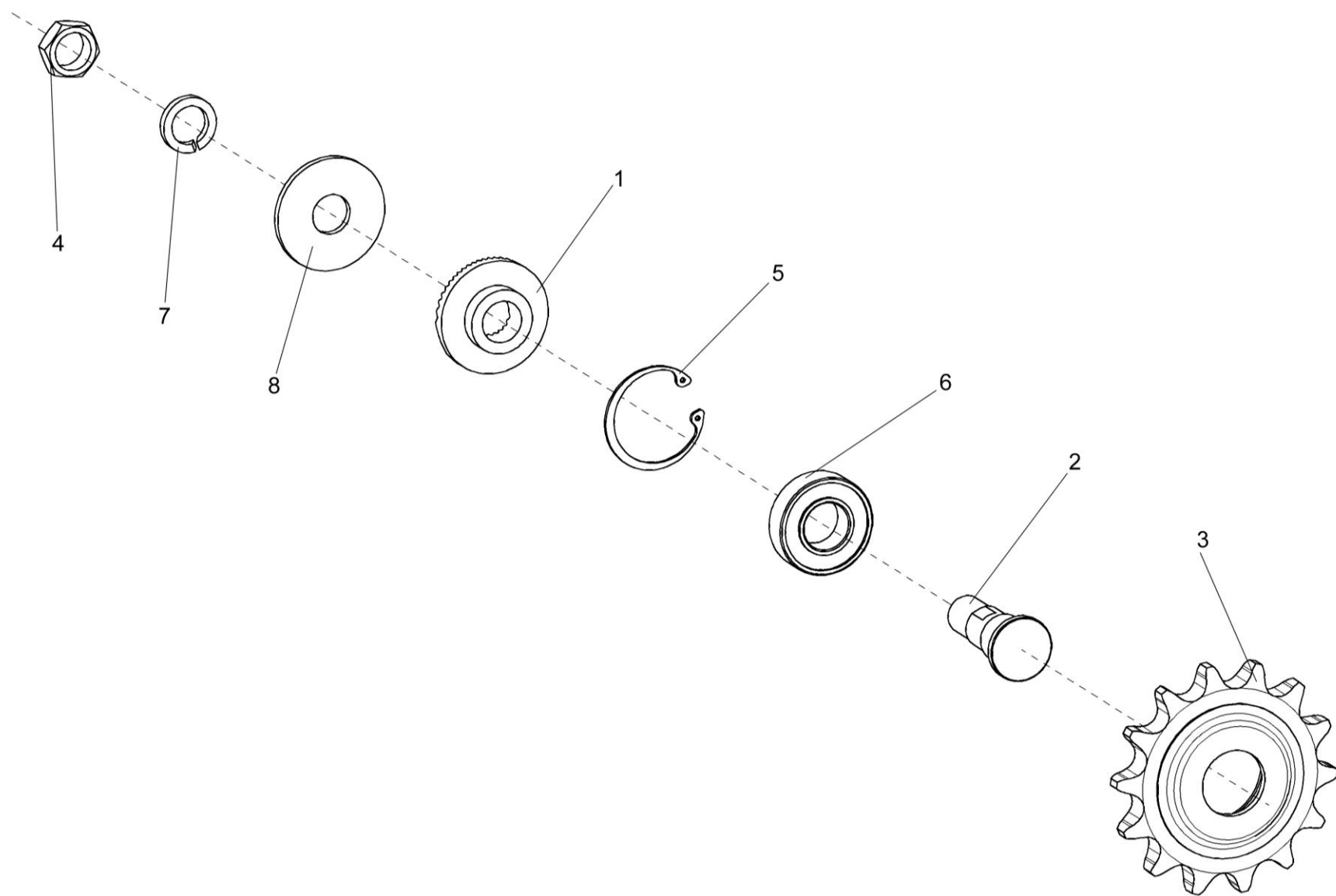

Рисунок 118 – Натяжное устройство КИС 0215000Б

№ рис	№ поз	Обозначение	Наименование	Куда входит	
				Обозначение	Кол. на 1 сб.ед

УСТРОЙСТВО НАТЯЖНОЕ КИС 0215000Б (рисунок 118)

118	1-4,7-10	КИС 0215000Б	Натяжное устройство	ПКК 0460000	1
	1	КИС 0215010Б	Планка натяжения	КИС 0215000Б	1
	2	КИС 0215020А	Стяжка	КИС 0215000Б	1
	3	КИС 0200409А	Шайба	ПКК 0460000	2
	4	КИС 0215001А	Шкив	КИС 0215000Б	1
	5	КИС 0215101А	Шкив	КИС 0215000Б	1
	6		Болт М12х1,25-6х45 – 7796	ПКК 0460000	2
	7		Кольцо Б20 – 13942	КИС 0215000Б	1
	8		Кольцо В47 – 13943	КИС 0215000Б	1
	9		Кольцо запорное 22МН470-61	КИС 0215000Б	1
	10		Подшипник 80204 – 7242	КИС 0215000Б	2
	11		Шайба 12Т 65Г – 6402	ПКК 0460000	2

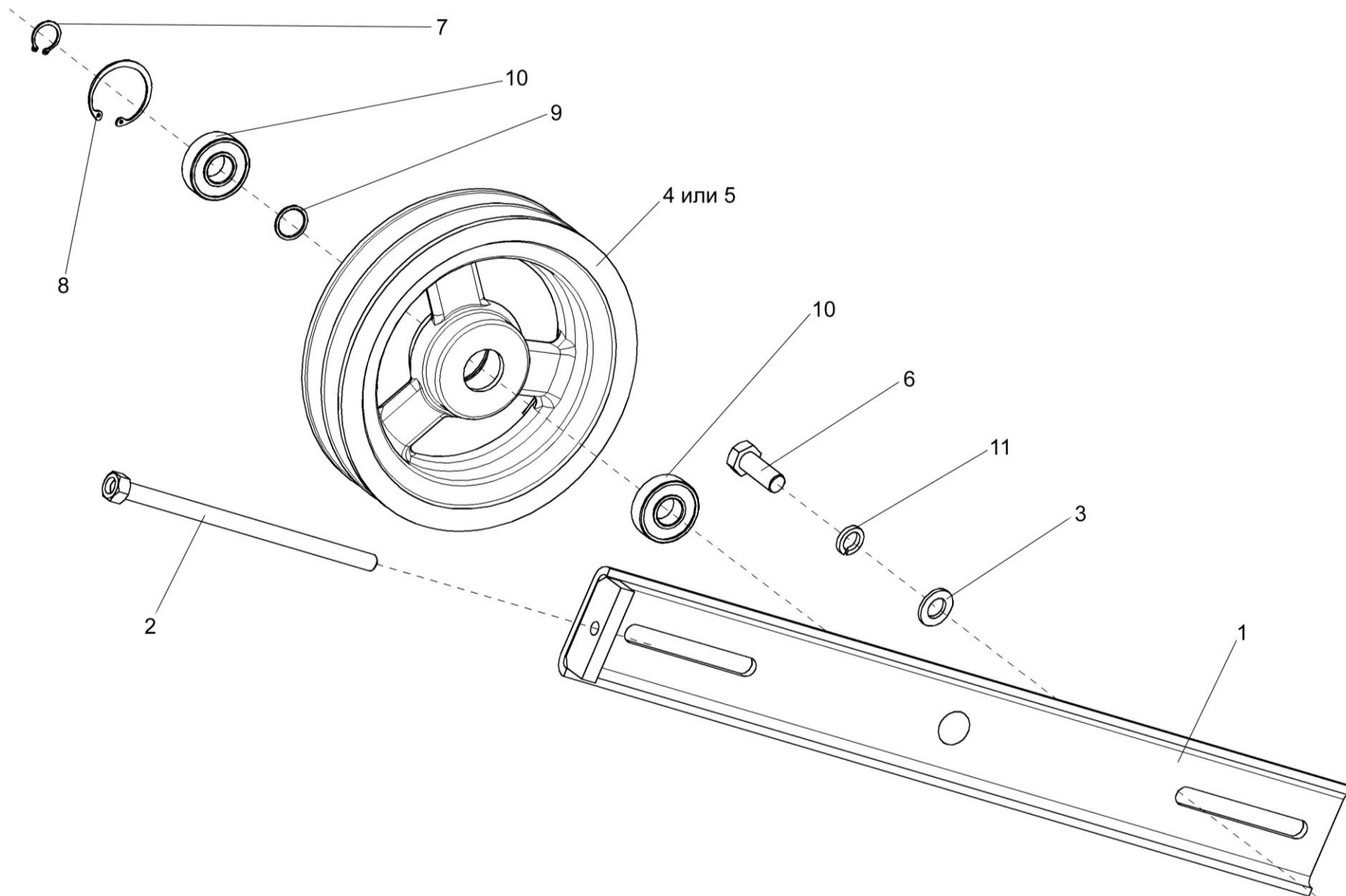

Рисунок 119 – Устройство натяжное МКС 0533000

№ рис	№ поз	Обозначение	Наименование	Куда входит	
				Обозначение	Кол. на 1 сб.ед
УСТРОЙСТВО НАТЯЖНОЕ МКС 0533000 (рисунок 119)					
119	1-18	МКС 0533000	Устройство натяжное	МКС 0500000	1
	5-7,12,13	МКС 0513020	Шкив натяжной	МКС 0533000	1
	1	МКС 0533010	Планка натяжения	МКС 0533000	1
	2	МКС 0555000	Болт	ПКК 0460000	1
	3	МКС 0500602	Болт	ПКК 0460000	1
	4	МКС 0500603	Втулка	ПКК 0460000	1
	5	МКС 0513001	Ролик	МКС 0513020	1
	6	МКС 0513408	Кольцо	МКС 0513020	2
	7	КПР 6105101-01	Ролик	МКС 0513020	1
	8		Болт М12-6ех45 – 7796	ПКК 0460000	1
	9		Гайка М12-6G – 5915	ПКК 0460000	2
	10		Гайка М16-6G – 5915	ПКК 0460000	1
	11		Кольцо А20 – 13940	МКС 0533000	1
	12		Кольцо В47 – 13941	МКС 0513020	2
	13		Подшипник 180204с17 – 8882	МКС 0513020	2
	14		Шайба 12Т 65Г – 6402	ПКК 0460000	1
	15		Шайба 16Т 65Г – 6402	ПКК 0460000	1
	16		Шайба А.10.01 – 6958	ПКК 0460000	1
17		Шайба А.12.01 – 6958	ПКК 0460000	1	
18		Шплинт 3,2х32 – 397	ПКК 0460000	1	

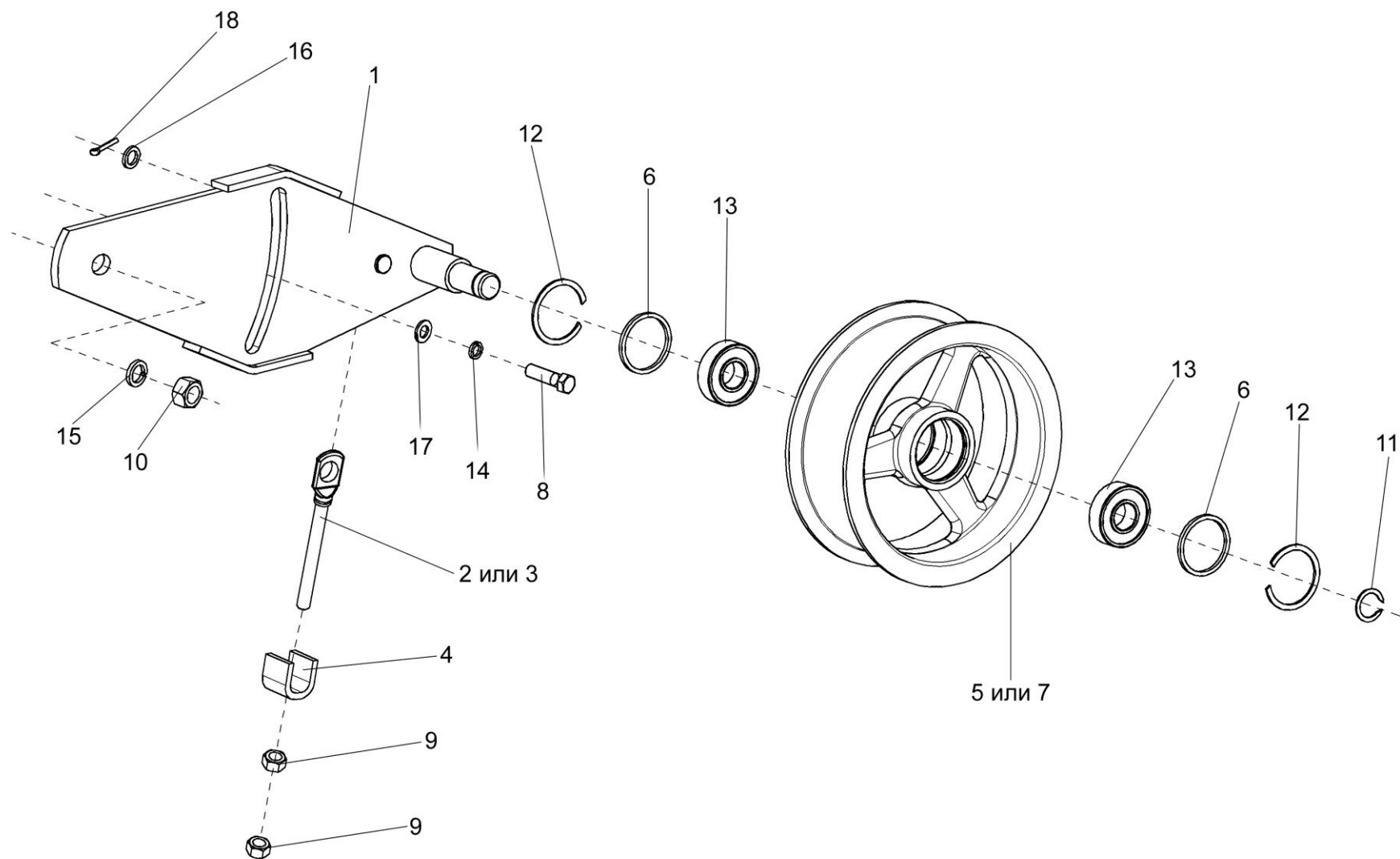
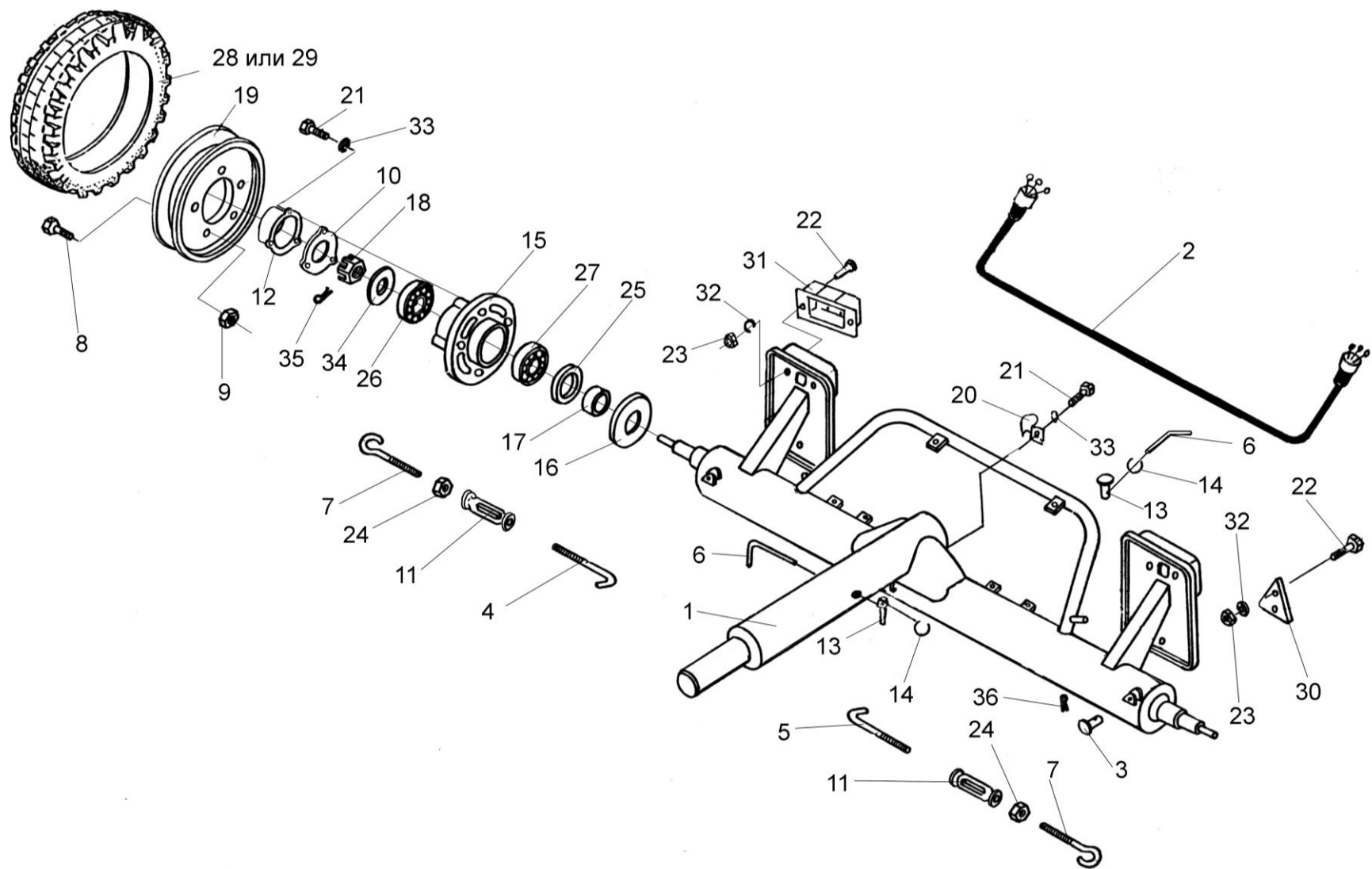

Рисунок 120 – Тележка задняя ПКК 0469000

№ рис	№ поз	Обозначение	Наименование	Куда входит	
				Обозначение	Кол. на 1 сб.ед
ТЕЛЕЖКА ЗАДНЯЯ ПКК 0469000 (рисунок 120)					
120	1-36	ПКК 0469000	Тележка задняя	ПКК 0460000	1
	4,7,11,24	КИС 0209020	Натяжное устройство	ПКК 0469000	1
	5,7,11,24	КИС 0209020-01	Натяжное устройство	ПКК 0469000	1
	1,15-18, 21, 25-27, 33,34	ПКК 0469030	Рама со ступицами	ПКК 0469000	1
	19,28,29	КПР 6102020	Колесо	ПКК 0469000	2
	1	ПКК 0469010	Рама	ПКК 0469030	
	2	ПКК 0469750А	Жгут	ПКК 0469000	1
	3	КИС 0209602	Палец	ПКК 0469000	2
	4	КИС 0209603	Захват верхний	КИС 0209020	1
	5	КИС 0209603-01	Захват верхний	КИС 0209020-01	1
	6	КИС 0209604	Фиксатор	ПКК 0469000-03	2
	7	КИС 0209607	Захват нижний	КИС 0209020	1
				КИС 0209020-01	1
	8	А.04.02.017-01 (40-3103016)	Болт переднего колеса	ПКК 0469000	10
	9	А.04.02.018 (40-3103017)	Гайка крепления колеса	ПКК 0469000	10
	10	А.04.02.014 (50-3103019)	Прокладка	ПКК 0469030	2
	11	АМ 46.02.201-01	Гайка стяжная М16х110-1	КИС 0209020	1
			КИС 0209020-01	1	

№ рис	№ поз	Обозначение	Наименование	Куда входит	
				Обозначение	Кол. на 1 сб.ед
120	12	KPH 0800415	Крышка	ПКК 0469030	2
	13	КСЛ 0107615	Чека	ПКК 0469000	2
	14	КСЛ 0107616	Кольцо	ПКК 0469000	2
	15	H.130.02.201-02	Ступица	ПКК 0469030	2
	16	H.130.02.403-02	Колпачок	ПКК 0469030	2
	17	H.130.03.601	Втулка	ПКК 0469030	2
	18	H.130.03.602	Гайка	ПКК 0469030	2
	19	36-3101010-A2	Колесо в сборе 4,50E-16	КПР 6102020	1
	20	887-8609035	Скоба	ПКК 0469000	1
	21		Болт М8-6х16 – 7796	ПКК 0469000	1
				ПКК 0469030	6
	22		Болт М6-6х20 – 7798	ПКК 0469000	4
	23		Гайка М6-6G – 5915	ПКК 0469000	8
	24		Гайка М16-6G – 5915	КИС 0209020	1
				КИС 0209020-01	1
	25		Манжета 1.2-55x80-1 – 8752	ПКК 0469030	2
	26		Подшипник 7207А – 27365	ПКК 0469030	2
	27		Подшипник 7208А – 27365	ПКК 0469030	2
	28		Шина 5.50-16Ø122HC8	КПР 6102020	1

№ рис	№ поз	Обозначение	Наименование	Куда входит	
				Обозначение	Кол. на 1 сб.ед
120	29		Шина 5.50-16ØБел256	КПР 6102020	1
	30		Световозвращатель ФП401А «О»	ПКК 0469000	2
	31		Фонарь задний 331.3716-6964	ПКК 0469000	2
	32		Шайба 6Т 65Г – 6402	ПКК 0469000	8
	33		Шайба 8Т 65Г – 6402	ПКК 0469000	4
				ПКК 0469030	6
	34		Шайба 24.01 – 11371	ПКК 0469030	6
	35		Шплинт 5x40 – 397	ПКК 0469000	2
	36		Шплинт 5x45 – 397	ПКК 0469000	2